Geestelijke Liederen

INKIJK EXEMPLAAR

INKIJK EXEMPLAAR

Geestelijke Liederen

INKIJK EXEMPLAAR

19de gewijzigde
en uitgebreide druk 2016

uitgeverij Daniël

© 2016 Uitgeverij Daniël, Zwolle
ISBN/EAN: 978-90-79718-33-7 Geestelijke Liederen
Nur: 707
www.uitgeverijdaniel.nl
uitsluitend te bestellen bij info@uitgeverijdaniel.nl

INKIJK EXEMPLAAR

Royal Jongbloed te Heerenveen verleende in 2014 copyright voor deze bundel aan Uitgeverij Daniël te Zwolle.
De auteursrechten en royalty's van dichters en componisten werden volgens de wettelijke bepalingen geregeld met Small Stone Media te Dordrecht en andere rechthebbenden. Voor zover te achterhalen staan de namen van de dichters en componisten in het register dat u achterin deze bundel aantreft.
Mocht iemand menen auteursrechten te kunnen laten gelden op een of meer liederen en/of arrangementen die in deze bundel zijn gebruikt, gelieve in dat geval contact op te nemen met de uitgever.
Het reproduceren van de liedteksten, dus het kopiëren en afdrukken van (een selectie) van deze liederen of het vertonen via een beamer of via internet is niet toegestaan, tenzij u toestemming heeft van het CCLI & Buma/Stemra. Daarvoor kunt u contact opnemen met www.ccli.com.

© All rights reserved. No part of this book may be reproduced in any form without written permission of the Publisher.

'Laat het woord van Christus in rijke mate in u wonen,
in alle wijsheid;
onderwijs elkaar en wijs elkaar terecht,
met psalmen, lofzangen en geestelijke liederen.
Zing voor de Heer met dank in uw hart.'

Kolossers 3:16

INKIJK EXEMPLAAR

INHOUDSOPGAVE

Woord vooraf 7
Liederen met dezelfde melodie 9
Nummers van de Lichtbundel in Geestelijke Liederen . . . 10
Alfabetisch register van de liederen 11
Auteurs, componisten en rechthebbenden 691

INKIJK EXEMPLAAR

WOORD VOORAF

De bundel 'Geestelijke Liederen' heeft een eerbiedwaardige leeftijd. De eerste uitgave verscheen rond 1870 bij W. Wenk in Rotterdam met 147 driestemmige liederen. Latere bundels werden uitgegeven door Uitgeverij J.N. Voorhoeve en Uitgeverij Medema. Toen de laatste uitgave – die van 2003 – niet meer verkrijgbaar was, is in 2015 een enquête gehouden onder hen die deze bundel in hun samenkomsten gebruiken. Eén van de wensen die daaruit naar voren kwam, was een gewijzigde en uitgebreide bundel Geestelijke Liederen. Een commissie van zeven personen uit diverse plaatsen in ons land heeft zich over dit project gebogen en het resultaat hebt u in handen.

Inbreng

Deze bundel is samengesteld met optimale inbreng van de (toekomstige) gebruikers. Vanaf de zomer van 2015 verschenen series van ca. 100 liederen op de website van onze uitgeverij. Er konden correcties, opmerkingen en suggesties worden gedaan. Het is verheugend, dat daar veelvuldig gebruik van gemaakt is! Al deze opmerkingen werden overwogen door de commissie, en – hoewel we het niet iedereen naar de zin konden maken – is heel vaak dankbaar gebruik gemaakt van 'kritische noten' die wij ontvingen over de tekst en de muziek. Op veler verzoek (niet alleen van de ouderen) zijn een zestal liederen die in de uitgave 2003 ontbraken, weer toegevoegd. Ook zijn vanaf lied 221 akkoorden boven de notenbalken geplaatst. Dat is alleen gedaan bij liederen die o.i. daartoe geschikt zijn.

Criteria

Geestelijke liederen moeten duidelijk gerelateerd zijn aan de Bijbel. Vervolgens zouden ze geschikt moeten zijn voor de verschillende bijeenkomsten van de gemeente: eredienst, woordbediening, bidstonden en ook samenkomsten voor bijbelstudie, conferenties en evangelisatie.

Het aanbod van geestelijke liederen in het Nederlands is aanzienlijk. Om ons niet te laten leiden door de populariteit van sommige liederen, stelden wij een aantal criteria op. U vindt deze op onze website. Een greep daaruit: alle liederen dienen dit doel te hebben: de verering, aanbidding, lofprijzing van de Vader en de Zoon, gewerkt door de Heilige Geest. Ook als we over Gods Woord zingen, mogen we elkaar lerend, vertroostend, aanmoedigend toezingen (Ef.5:19; Kol.3:16). Het gebruik van het woordje 'Gij' is zoveel mogelijk vermeden en vervangen door 'U'. Alle voornaamwoorden die betrekking hebben op God, spellen we met een hoofdletter. Oudnederlands wordt in voetnoten verklaard, zodat kinderen en mensen voor wie het Nederlands niet de moedertaal is, weten wat er gezongen wordt. Verouderde teksten hebben wij getracht in wat begrijpelijker taal weer te geven. Dat is slechts ten dele gelukt, omdat een gedicht nu eenmaal beperkingen kent door rijm en ritme.

Vierstemmig zingen

Deze bundel is geschikt voor meerstemmige gemeentezang. Dit is redelijk uniek. Toch is de meerstemmige gemeentezang géén koorzang. Het lijkt er misschien wel op, maar het is vierstemmige samenzang en dat is echt wat anders. Dat betekent dat de eisen die gesteld worden aan de muziek ook anders zijn. Bij koorzang zingen bijv. de bassen hun eigen partij, net zoals de alten dat doen. Maar bij vierstemmige samenzang moet iedereen de sopraanpartij, dus de feitelijke melodie, kunnen meezingen. Daarom moet de hoogte van de melodie binnen de perken blijven, anders kunnen de lage stemmen niet meezingen en dat is niet de bedoeling. Het gevolg is dat veel liederen nu een 'toontje' lager op papier staan. Vaak is daarbij gekeken naar de oorspronkelijke zettingen in andere bundels. Ook is in de praktijk gebleken, dat er lager wordt gezongen dan vroeger. Wat ook opvalt is dat een aantal liederen anders genoteerd is qua ritme; dat betreft o.a. een aantal psalmmelodieën. We

INKIJKEXEMPLAAR

hebben ervoor gekozen de oorspronkelijke ritmes weer te gebruiken, zoals dat de afgelopen decennia ook in diverse reformatorische kerken is gebeurd. Dus zingen 'op hele noten' is veranderd in 'ritmisch'. Dat zal best nog even moeten wennen! Maar oefening baart kunst. Zie bijv. lied 2 (en, identiek, lied 89 en 125).

Indexen en registers
Er zijn verschillende registers opgenomen om het lied of couplet met behulp van de eerste regel snel te kunnen vinden. Velen kennen soms wel het nummer in de Lichtbundel, maar welk nummer is dat in deze bundel geworden? Daarvoor is een aparte index gemaakt. Er zijn zes liederen uit GL 1979 'weer terug'. Die hebben ook een ander nummer gekregen. U ziet het met een oogopslag in de tabel. Boven veel liederen staat vermeld in welke bundel dit lied ook voorkomt en het betreffende nummer daar. Uiteraard om u te helpen het bedoelde lied snel te vinden.
U vindt vervolgens een lijst met liederen die dezelfde melodie hebben. En uiteraard een uitgebreide lijst van dichters en componisten – als ze tenminste te vinden waren – en de houder van het copyright, dwars geplaatst in verband met de benodigde ruimte.

Rechten, kopiëren, beamergebruik
Het copyright is wettelijk geregeld; dat geldt voor alle liederen uit deze bundel. Deze rechten berusten in de eerste plaats bij de dichters en componisten (en later bij de erfgenamen) en wel tot 70 jaar na hun overlijden. Als voor gedichten en muziek die periode voorbij is, zijn deze vrij. Mocht u fotokopieën van de liederen willen maken of liederen willen vertonen in de samenkomsten via een beamer, dan is dit alleen toegestaan als u een licentiecontract hebt afgesloten met het CCLI. Deze organisatie vertegenwoordigt het reproductierecht voor de liedteksten en de muziek, die in kerken/gemeenten worden gebruikt (zie www.ccli.com).

Opmerkingen, wijzigingen
De meeste boeken worden uitgegeven door professionele uitgeverijen. Deze bundel is een product dat – behoudens het drukproces – geheel verzorgd is door vrijwilligers. Dat heeft veel voordelen; u merkt het o.a. aan de prijs. Hoewel we hopen dat het niet zo is, kunnen er toch nog in de tekst, de muziek of de uitvoering van het boekje fouten zijn blijven zitten, die in professionele muziekuitgaven niet zouden voorkomen. We hopen dat u wat geduld met ons wilt hebben…
Mocht u opmerkingen en/of correcties m.b.t. de tekst of de muziek hebben, stuur ons dan een e-mail en we zullen trachten in een eventueel volgende druk deze te herstellen (info@uitgeverijdaniel.nl).

Het is ons verlangen en gebed dat deze bundel 'Geestelijke Liederen' aan het doel zal beantwoorden, dat ons voor ogen stond bij het samenstellen ervan: al zingend – met woorden van toegewijde dichters – uiting geven aan onze gevoelens van bewondering en aanbidding voor onze Vader en onze Heer Jezus Christus.

Namens de bovengenoemde commissie,

Wim Klein Haneveld
Andries Loos

INKIJKEXEMPLAAR

LIEDEREN MET DEZELFDE MELODIE

2, 89, 125
4, 75, 184, 232
6, 80
8, 30
9, 40, 88, 208, 218
11, 131
14, 32, 122, 168
17, 51, 77
21, 47
22, 70, 152
23, 102, 270
25, 83
26,123, 213
31, 78
37, 63
38, 53
39, 151
42, 175
43, 56
44, 124, 216
46, 105, 319
55, 107
58, 79, 87
59, 126
64, 81
68, 214
72, 99, 113
73, 110
74, 145
84, 115
93, 101
95, 132
98, 191
100, 176
104, 222
106, 136, 146, 173, 279
109, 130
111, 148
114, 121
118, 133, 174
120, 139, 141, 171, 271
128, 170
157, 223
158, 204
161, 215
163, 296
167, 277
198, 325
240, 261
263, 287

INKIJK EXEMPLAAR

DEZE NUMMERS VAN DE 'LICHTBUNDEL' ZIJN IN GEESTELIJKE LIEDEREN...

Lb nr:	***GL nr:***
237	237
238	238
240	240
243	243
244	244
247	247
248	248
249	249
250	250
251	251
252	252
253	253
254	254
255	255
256	256

Lb nr:	***GL nr:***
257	257
263	301
269	302
281	303
283	304
291	305
311	306
313	307
317	308
318	309
324	310
335	311
336	312
345	266
360	290

Lb nr:	***GL nr:***
363	299
373	313
375	314
389	315
391	316
392	317
393	226
394	318
395	319
398	277
404	242
406	320
408	321
411	322

INKIJK EXEMPLAAR

ALFABETISCH REGISTER
NAAR VERS-INDELING

Aan 't kruis werd U verlaten 186:6
Aan des Heilands voeten bad Maria aan 265:3
Aan des Heilands voeten luist'rend naar de Heer 265:1
Aan des Heilands voeten zalvende haar Heer 265:2
Aan Hem de Schepper van 't heelal 148:1
Aan Hem Die door Zijn bloed ons kocht 62:1
Aan het kruis wou U m' ontrukken 152:3
Aan U behoren wij geheel 103:3
Aan U wil ik slechts denken 94:4
Aan Uw dienst gewijd voor eeuwig 284:3
Aan Uw hart draagt U mij in Uw armen 67:4
Aan Uw voeten Heer is de hoogste plaats 323:1
'k Aanbid de macht van Uwe liefde 79:1
w' Aanbidden Hem Die U verblijdt 184:4
w' Aanbidden U! Ons staam'lend zingen 177:2
w' Aanbidden U! Wees Heer geprezen 177:1
Aanschouw de Schepper van 't heelal 76:1
Abba Vader laat mij zijn 250:2
Abba Vader lof en ere 83:1
Abba Vader U alleen 250:1
d' Afgrond van de hel stond open 81:2
Al ben 'k een vreemdeling op aard' 89:3
Al de schapen van Uw kudde 155:2
Al de teek'nen onzer dagen 327:2
Al de Uwen zien U 191:2
Al de weg leidt mij mijn Heiland, wat verlangt mijn ziel dan meer? . 248:1
Al de weg leidt mij mijn Heiland, troost geeft Hij tot in de dood . . 248:2
Al de weg leidt mij mijn Heiland, door al 't aardse stormgebruis . . 248:3
Al dreigt de wereld mij 142:3
Al ga ik door een duister dal 325:3
Al ga ik hier langs ruwe paden 88:3
Al ging mijn levenszon 140:3
Al is de strijd ook zwaar 142:2
Al klaagt de satan mij steeds aan 324:2
Al mijn zonden zijn verdwenen 152:2
Al zie ik niets dan zandwoestijnen 122:1
Al zou dan alles ook bezwijken 24:4
Alle zonden zijn voorgoed verdwenen 63:2
Almachtig God welk heerlijk lot 59:2
Als 'k eens de plaats in de hemel bereid 280:2

INKIJK EXEMPLAAR

Als ’k roem ’t is mij alleen gegeven 138:4
Als ’k Uw schoonheid mag aanschouwen 132:2
Als ’t bazuingeschal des Heren al Zijn kind’ren op deez’ aard 269:3
Als ’t bazuingeschal des Heren klinkt 269:1
Als ’t bazuingeschal des Heren roept: ’Gij doden! komt ontwaakt! . 269:2
Als broeders wonen wij hier saâm 66:2
Als Christus komt 321:3
Als de Heiland zal verschijnen in glorie op aard’. 272:1
Als de Meester zal vergaad’ren van heinde en veer 272:2
Als droefheid u kwelt 42:2
Als een Heiland trouw en goed 54:3
Als een hert dat verlangt naar water 244:3
Als een kind werd U geboren 271:2
Als het Lam Gods op de wolken van zuid en van noord 272:3
Als hier op aarde mijn werk is gedaan 280:1
Als ik bedenk 321:2
Als ik daar in Zijn heerlijkheid 290:4
Als ik de weg vind tot de Vader 138:3
Als ik in gedachten sta 326:1
Als ik in Uw glorie 247:3
Als ik maar weet als op mijn weg 236:4
Als ik maar weet dat hier mijn weg 236:2
Als ik maar weet dat ook voor mij 236:1
Als ik maar weet: Uw liefde Heer 236:3
Als kind’ren van de toorn verstoken van Gods leven 46:2
Als satan ons wil schaden 51:3
Als U gebiedt 45:4
Als Uw rijk komt dan verschijnen 211:2
Als vrees soms ’t hart benauwt 320:2
Als w’ in Uw Naam o Heiland zijn vergaderd 145:2
Als wij boven straks U loven 12:4
Als wij Jezus’ Woord bewaren 170:1
Alzo lief had God de wereld 255:1
Amen amen breek Uw zwijgen 121:2
’Amen Heer wil spoedig komen’ 121:1
Amen Jezus Christus amen 113:4
’Amen’ Vader op Uw paden 114:1
’k Ben gestorven en begraven 152:4
’k Ben niet langer een zwerver 160:2
’k Ben reizend naar die stad 294:1
’k Ben verzekerd: aan ’t eind 160:4
Beveel gerust uw wegen 220:1
Bewond’rend zal Uw bruid Uw aangezicht aanschouwen 192:2
Bij ons lag de schuld 175:4

INKIJKEXEMPLAAR

Bij U is mij een plaats bereid 2:5
Binnenkort komt de dag dat ik Hem begroeten mag 315:1
Blijde hoop met U te leven 271:4
Blijf dan eerbiedig God verbeiden 222:2
Blijf Heer op onze wegen 51:1
Blijf met mij Heer als 't zonlicht niet meer straalt 231:1
Blijf op Hem wachten, wacht op de Heer (...) wees onversaagd . . . 109:1
Blijf op Hem wachten, wacht op de Heer (...) wie u verliet 109:2
Blijf op Hem wachten, wacht op de Heer (...) zwijg bitt're klacht . . 109:3
Blijf toch rustig Hem geloven 234:3
Breng dank aan de Eeuwige 257:1
Bron van alle gaven 110:1
Daar aan Uw hart aanschouwt Uw bruid 124:6
Daar bezingen Jezus' liefde 128:6
Daar bij Hem in eeuwigheid 131:3
Daar in die woningen van zegen 122:3
Daar in het graf in dood gehuld 300:3
Daar is de strijd voorbij 294:3
Daar is een Helper groot van kracht 112:1
Daar is geen dood geen rouw 294:2
Daar is geen strijd te strijden 3:4
Daar juicht een toon daar klinkt een stem 229:1
Dáár o Heer stilt U de smarten 47:3
Daar wil ons de Vader wachten 133:3
Daar wilt U Heer zo graag in 't midden wonen 145:4
Daar zal het heerlijk wezen 3:3
Daar zal ik mijn Heer aanschouwen 128:5
Daar zien wij 's Heren heerlijkheid 291:2
Daar zien wij onze dierb'ren weer 291:3
Daarboven in de hemel 3:1
Daarboven in de hemel 3:5
Daarom heeft God U op het hoogst verheven 201:3
Daarom voelt ons hart zich vrij 54:7
Daarom zal Heer 303:4
Daarop wil ik gelovig bouwen 277:4
Dan is voldaan aan al Uw wensen 200:3
Dan verhoort de hemel d' aarde 211:5
Dank aanbidding lof en ere 23:3
Dank aanbidding lof en ere komt U toe 47:1
Dank Heer dat U mij deed verstaan 119:4
Dank Heer Jezus dat U bent gekomen 165:1
Dank Heer Jezus dat U bent verrezen 165:4
Dank Heer Jezus dat U hebt geleden 165:3
Dank Heer Jezus voor Uw heilig leven 165:2

INKIJKEXEMPLAAR

Dank Jezus dank! Met Uw genâ 92:1
Dank mijn Heiland voor Uw lijden 296:4
Dank o Heer voor Uw genade 25:1
Dank U Heer Jezus heb dank Heer 313:1
Dankbaar prijzen wij U saâm 185:5
Dank dank nu allen God 319:1
Dat Hij aan ons heeft gegeven 255:2
Dat uitzicht doet ons in dit leven 40:3
De aarde waar Hij leed en stierf 44:4
De aardse heersers vallen 199:4
De grote dag zal spoedig komen 208:2
De Heer is mijn Herder 325:1
De Heer is mijn licht en Zijn liefde is mijn steun 317:1
De Heer is trouw al is Zijn raad verborgen 172:3
De Heer is trouw al onze levensjaren 172:4
De Heer is trouw Hij zorgt voor al de Zijnen 172:1
De Heer is trouw niets kan ons van Hem scheiden 172:2
De Heer kent al de Zijnen 101:1
De Heiland Zelf heeft ons geleerd 253:2
De hemelen bewaren 199:2
De Here komt spoedig terug (...) laat niemand van ons 260:1
De Here komt spoedig terug (...) maak plaats voor Zijn komst . . . 260:2
De Here komt spoedig terug (...) o leeft in uw hart 260:3
De nacht verdween 't is helder dag! 267:1
De schepping wacht zij is in nood 92:4
De troon der genade staat zeker en vast 65:2
De voorhang is gescheurd de hemel is nu open 55:3
De Zoon van God heeft overwonnen 208:1
Deze wereld kan niets geven 275:1
Die genade doet verlangen 214:2
Die hoop moet al ons leed verzachten 14:3
Die liefde toont ons God als Hij 119:3
Die Naam is naar waarheid mijn Jezus ook waard 219:2
Die open poort laat d' ingang vrij 288:2
Die open poort leidt tot Gods troon 288:3
Diep boog de hemel neer naar armen 258:5
Diep buigt de hemel neer 258:1
Dieper nog moest die liefde neigen 258:3
Dierb're Heiland mijn Verlosser 284:1
Dit brood en deze kelk die U ons hebt gegeven 55:2
Dit geeft ons moed en krachten 51:4
Dit is het eeuwige erbarmen 164:1
Door duist're machten steeds omgeven 158:2
Door Jezus' bloed zijn alle zonden 164:3

INKIJKEXEMPLAAR

Door Jezus' macht door Hem alleen 267:4
Door schande heen zien wij Uw glorie 187:4
Door U Heer Jezus is het leven 40:2
Door U Heer Jezus is mijn heil 2:2
Door Uw liefdemacht 143:3
Doorgrond mijn hart en ken mijn weg o Heer 309:1
Duister is het om ons henen 47:2
Dus zal ons hart in vreugd' en smart 59:5
Dus zitten wij vol blijdschap aan 16:3
Eén ding is slechts nodig Here 163:2
Een volkomen welgevallen 189:4
Een vreugd voor 't hart is d' eredienst der Uwen 145:3
Eens buigt zich ook alles voor Jezus in 't stof 219:3
Eens Heer Jezus tooiden wij U 144:2
Eens komt Hij weer op 't geklank der bazuinen 246:4
Eens moest de Heiland op Golgotha lijden 246:2
Eens was de hemel vervuld van Zijn glorie 246:1
Eens was mijn hart vol duisternis 267:3
Eens werd Zijn lichaam ten grave gedragen 246:3
Eens wijken alle zorgen 93:3
Eens zal Hij ons voor Zich stellen 268:5
Eens zullen wij met Jezus leven 14:1
Eeuwig kunnen w' ons verblijden 50:2
Eeuwig zal ik mij verblijden 70:5
Eeuwig zij U dank gebracht 31:3
Eeuwige Zoon door eng'len aangebeden 201:1
Elk uur elk ogenblik steun ik op U 292:1
Elke dag ja ied're stond 227:2
En als U straks ons halen zult 20:3
En als Uw leden Heer zijn w' aan Uw dis gezeten 80:3
En altijd leeft U daar – getooid met onze namen – 107:2
En blijft m' ook soms verborgen 224:3
En de satan is gebonden 211:4
En in de tuin van de pijn 311:2
En is de weg soms ruw en steil 267:5
En is ons hart bedroefd dat weinigen verschenen 80:4
En nu ik hier nog ben 43:3
En nu kom ik tot U met vrijmoedigheid 241:4
En stormt het om ons heen 56:3
En wat zal 't zijn als w' allen eens daarboven 145:5
En wij ook buigen ons voor Hem 148:2
En wordt ons hier beneden 51:2
Er is een overheerlijk land 291:1
Er is geen dag dat Hij niet dichtbij is 297:2

INKIJKEXEMPLAAR

Er is geen vriend zo trouw als Jezus 297:1
Er ruist langs de wolken een lief'lijke Naam 219:1
Ere wordt in Gods gemeente (...) Hij toch Zelf heeft haar verkregen 21:1
Ere wordt in Gods gemeente (...) nog een ogenblik beproeving . . . 21:2
Ere wordt in Gods gemeente Jezus dankbaar toegebracht 21:3
Ere zij God ere zij God in de hoge 316:1
Gaan wij nu door moeit' en lijden 37:4
Gaat het zout zijn smaak verliezen 173:2
Geef dan uw tijd niet aan zinloze zorgen 233:2
Geef dat mijn hart van U vervuld wordt 96:2
Geef dat wij gehoorzaam 259:3
Geef de Heiland 't roer in handen 234:1
Geef ons kracht te hand'len 259:5
Geen graf hield Davids Zoon omkneld 229:2
Geen levensangst geen stervensnood 300:4
Geen macht der hel kan ons van Jezus Christus scheiden 27:1
Geen mens kan ooit doorgronden 183:2
Geen vriend stond U terzijde 186:2
Geen wens blijft ons meer 42:6
Gelovend ga ik eigen zwakheid voelend 240:2
Genade die mij heeft geleerd 290:2
Genade zal mij steeds bewaren 88:2
Genade zo oneindig groot 290:1
Geprezen zij de Heer Die eeuwig leeft 237:1
Gerechtigheid heeft U verworven 158:4
Glorie glorie glorie aan het Lam! 245:1
God en Vader wees geprezen 176:4
God heeft mij Zijn Zoon gegeven 270:1
God is immers voor ons wie is er dan nog tegen? 274:1
God laat nu allen vriend'lijk noden 164:2
God Zelf wil mij de richting tonen 122:2
God zo heilig en rechtvaardig 176:3
Goede Herder vol erbarmen 81:1
Graven zullen opengaan kind'ren Gods dan opgestaan 315:2
Grijp toch de kansen door God u gegeven 233:1
Groot is Uw trouw o Heer 256:1
Halleluja 't loflied rijze 113:3
Halleluja lof zij het Lam 1:1
Halleluja lofgezongen 113:1
Halleluja onze zangen 113:2
Halleluja wat een hoogte 139:1
Heb dank ja eeuwig dank 105:3
Heb dank o God Uw kostb're gift 276:3
Heb dank o Heer dat goud noch schatten 57:1

INKIJKEXEMPLAAR

’k Heb een goede Herder 278:2
’k Heb een Heiland boven 278:1
’k Heb een woning boven 278:3
’k Heb geloofd en daarom zing ik 169:1
’k Heb geloofd in U Die d’ aarde 169:2
Heeft Hij niet in vele noden 41:3
Heeft Zijn Zoon voor u Zijn leven 41:2
Heel de schepping zucht nu 98:1
Heer aan Uwe voeten 259:1
Heer aanbiddend staan wij nu 185:1
Heer bij U is ons tehuis! 193:4
Heer God U loven wij 301:1
Heer heilig ons leven 207:1
Heer het Woord door U gegeven 163:1
Heer hoe rijk zijn wij in U! 193:3
Heer hoe trouw is toch Uw hart! 193:2
Heer ik geef m’ aan U volkomen 289:1
Heer ik wil U overgeven 64:1
Heer ik wil Uw liefde loven 266:2
Heer Jezus Christus alle schuld 134:3
Heer Jezus Christus vol genade 24:1
Heer Jezus Die de levenskracht 66:3
Heer Jezus dierbaar Lam van God 137:1
Heer Jezus in gedachten 186:1
Heer Jezus rom! 135:3
Heer Jezus laat geheel ons leven 209:3
Heer Jezus trouwe Herder 93:1
Heer Jezus U zij heerlijkheid 216:5
Heer Jezus U zij toegebracht 13:1
Heer Jezus Vaders Eéngeboor’ne 209:1
Heer Jezus Zoon van d’ Allerhoogste 204:1
Heer laat Uw heerlijk beeld 197:3
Heer leer ons te wand’len 207:2
Heer mijn God bestuur mijn wegen strijden wil ik slechts voor U! . . 289:3
Heer mijn wil leg ’k voor U neder neem hem aan nu voor altijd . . . 289:2
Heer onze God 303:2
Heer onze God hoe heerlijk is Uw Naam 303:1
Heer soms zou ik willen vluchten 159:2
Heer U hebt Uw kostbaar leven 179:2
Heer U legd’ Uw leven 191:3
Heer U maakt het altijd goed! 193:1
Heer Uw liefde kocht mij vrij 60:4
Heer Uw waarheid kan niet wijken 64:2
Heer Uw Woord het Woord der waarheid 171:1

INKIJKEXEMPLAAR

Heer Verzoener van mijn zonden 296:3
Heer wat een voorrecht 243:1
Heer wat een vreugd' U eens t' aanschouwen 32:2
Heer wees mijn Gids op heel mijn levenspad 228:1
Heer zie ons hier bijeengekomen 162:1
Heer zie ons hier samen 90:1
Heer zonder U kan ik geen stap meer gaan 231:2
Heerlijk boven al ons denken 22:1
Heerlijk heil dat w' eenmaal erven 146:2
Heerlijk is het te geloven 70:1
Heerlijk is Uw Naam 283:1
Heerlijk uur waar Hij wil geven 170:3
Heil de gezalfde Koning 199:1
'Heil Hosanna onze Here!' 211:3
Heiland niets kon U verhind'ren 179:3
Heilgenot heilgenot 8:3
Heilig Godslam fel geslagen 179:1
Heilig heilig heilig is het Lam 245:2
Heilig Lam van God 283:2
Hem Die ons liefheeft 166:1
Hemelkoren zullen 191:4
Here God zend zo de stralen 171:4
Het brood de beker spreken 202:2
Het is het eeuwige erbarmen 277:2
'Het is volbracht!' – God wild' aan zondaars denken – 190:2
'Het is volbracht!' – het werk van eeuw'ge waarde – 190:1
'Het is volbracht!' – klinkt door de eeuwigheden – 190:3
Het Lam verwon met leeuwenmoed 111:2
Het Lam voor ons op aard' geslacht 111:3
'Het Lam voor ons op aard' geslacht 148:3
Hier op aard' is 't niet te vinden 287:1
Hij d' eeuwig rijke God 319:2
Hij de Eerste uit de doden 268:4
Hij de grote Opperheer 54:4
Hij die rustig en stil 318:1
Hij doet ons dankbaar schouwen in het licht 237:3
Hij heeft door Zijn macht 175:5
Hij heeft gehoorzaam aan Uw wil 184:3
Hij heeft in 't gericht 175:2
Hij heeft ons duister hart verlicht 194:3
Hij is het Die mijn ziel verkwikt 325:2
Hij kent de noden van uw hart Jezus leeft! 112:2
Hij komt want o Zijn brandend hart 44:3
Hij kwam bij ons heel gewoon 311:1

BEKIJK EXEMPLAAR

Hij reinigde mijn wonden 251:2
Hij troont nu boven hoog verheven 182:3
Hij verbrak de slavenboeien 70:2
Hij verliet het Vaderhuis 54:2
Hij vult Uw hart en U alleen 216:4
Hij weet wat u lijdt 42:3
Hij zal hen veilig leiden 101:3
't Hijgend hert der jacht ontkomen 279:1
Hoe innig bent U mij genegen 79:2
Hoe kunnen wij U Vader prijzen 258:4
Hoe ook de stormen loeien 115:2
Hoe ook mijn toestand wordt 320:3
Hoe ook stormen mogen woeden 234:2
Hoe wordt door U mijn hart verkwikt! 48:2
Hoe zal het zijn als uit ontelb're monden 147:3
Hoe zal het zijn als wij Zijn roepstem horen 147:2
Hoe zal het zijn wanneer wij opgenomen 147:1
Hoe zwaar en moeilijk is de weg 217:1
Hoeveel smart hebt U verdragen 37:2
't Hoofd omhoog de Heer zal komen 271:1
't Hoofd omhoog het hart naar boven 146:1
Hoop op Zijn beloftenissen 41:6
Hoor ik dan hoe Jezus bad 326:2
Hoor ik hoe Hij riep: 'Mij dorst!' 326:3
'k Hoor niet meer bij 't aards gewemel 152:5
Houd Heer mijn handen beide 224:1
Ik ben Uw en U bent mijn 78:2
Ik bouw op U mijn Schild en mijn Verlosser niet eenzaam ga ik op . 240:1
Ik bouw op U mijn Schild en mijn Verlosser U voert de strijd 240:3
Ik dank U Heer nu in dit lied 217:3
Ik heb de vaste grond gevonden 277:1
Ik heb U lief alleen zal hij nooit wezen 49:4
Ik heb U lief o God zo vol genade 49:2
Ik heb U lief U vreugde van mijn leven 49:6
Ik kan mij aan U toevertrouwen 218:2
Ik leg mijn aardse leven 84:2
Ik roem niet meer in eigen kracht 239:3
Ik rust in God 126:1
Ik rust in God 126:2
Ik rust in God 126:4
Ik wandel in het licht met Jezus het donk're dal ligt achter mij . . . 307:1
Ik wandel in het licht met Jezus geen duist're wolk 307:2
Ik wandel in het licht met Jezus mijn ziel is Hem gans toegewijd . . 307:3
Ik wandel in het licht met Jezus o mocht ik zelf een lichtje zijn . . . 307:4

DEMO EXEMPLAAR

Ik weet niet hoe 't geloof in mij 295:2
Ik weet niet hoe Gods Geest de mens 295:3
Ik weet niet hoe mijn weg zal zijn 295:4
Ik weet niet waarom Gods genâ 295:1
Ik weet niet wanneer Hij t'rugkomt 295:5
Ik wil zingen van mijn Heiland van Zijn liefde wondergroot 310:1
Ik wil zingen van mijn Heiland hoe Hij smarten leed en pijn 310:4
Ik zie een poort wijd open staan 288:1
Immanuël U hebt de hellemachten 74:2
In 't hemelrijk voor Jezus' troon 288:4
In alles zult U Jezus mijn met mij zijn 112:3
In d' ongestoorde rust wanneer wij bij U wonen 192:1
In de hoop op Zijn komst 160:3
In de zorgen en gevaren 95:3
In genade ziet U neder 155:1
In Gods heerlijkheid gekomen 23:2
In Hem mogen w' U aanschouwen 268:3
In het rijk van de dood is Hij neergedaald 241:3
In plaats van zondaars als weleer 97:2
In U alleen Heer Jezus is het leven 74:5
In U zijn wij geborgen 115:1
In Uw genade wil ik roemen 88:1
In Vaders schoot Zijn Veelgeliefde 204:2
't Is de Heer Wiens alvermogen 225:3
't Is heil wat Uw verbrijz'ling ons verkondt 36:2
't Is middernacht en 't Vaderhart 262:4
't Is middernacht en in de hof 262:1
't Is middernacht maar hoe Hij lijdt 262:2
't Is middernacht maar Jezus waakt 262:3
't Is ons een voorrecht hier beneden 104:3
Is u d' uitkomst nog verborgen 41:5
Ja 't is bovenal begeerlijk 132:3
Ja Christus is voor al de Zijnen 58:4
Ja daar bent U de bron en Heer van 't leven 282:4
Ja dan zal ons hart van vreugde juichen 63:5
Ja dat rijke Woord van boven 170:4
Ja de Heer is opgestaan 54:6
Ja eeuw'ge rust heb ik gevonden 87:3
Ja Heer hervorm mij naar Uw beeld 242:3
Ja Heer wij kunnen vrolijk juichen 29:4
Ja Hij bidt nu voor de Zijnen 68:3
Ja Hij gaf Zijn bloed voor mij 131:2
Ja Hij is mijn gerechtigheid 324:3
Ja hoe heerlijk! Eens daarboven 22:3

INKIJK EXEMPLAAR

’Ja Ik kom’ dat zegt Uzelf ons 293:2
Ja Jezus kent die vromen 101:2
Ja Jezus schenkt vrede Zijn wil doen is genot 317:3
Ja kom! zo roepen wij U tegen 32:3
Ja ons deel is ’t eeuwig leven 25:2
Ja tot aan het eindpunt Here 275:3
Ja triomf halleluja 54:5
Ja U bent steeds ons deel 56:4
Ja U komt – en vrolijk juichend 28:4
Ja U zocht ons en U kocht ons 12:2
Ja U zult mijn hart bewerken 64:3
Ja Uw kostbaar Woord o Here 171:2
Ja Uw onvermoeide liefde 37:3
Ja Vader wij aanbidden U 194:6
Ja wat een gunst in ’t Vaderhuis te komen! 282:2
Ja wij kennen Jezus Uw genade 63:3
Ja wij kennen nu Uw liefde 205:3
Jezus alleen ik bouw op Hem 300:1
Jezus alleen werd Mens als wij 300:2
Jezus bidt nu voor de Zijnen 68:1
Jezus bron van alle leven 102:1
Jezus bron van hemelvreugde 146:3
Jezus bron van ons verblijden 18:1
Jezus Christus is gestorven 270:2
Jezus Christus onze Heer 54:1
Jezus heeft mijn hand gevat 60:1
Jezus is alleen de Waarheid 35:2
Jezus is alleen het Leven 35:3
Jezus is alleen mijn schat 298:1
Jezus is de Deur der schapen 35:5
Jezus is de Rots der eeuwen 35:6
Jezus is de Weg Die zondaars 35:1
Jezus is het Brood des levens 35:4
Jezus kent onze strijd en zorgen 297:3
Jezus Lam Gods wij verheffen aanbiddend onz’ ogen 157:1
Jezus leeft Hij leeft voor mij! 11:2
Jezus leeft Hij overwon 11:1
Jezus mijn dierb’re Toevlucht 252:2
Jezus mijn Heiland groot is Uwe liefde U kwam op aarde 230:1
Jezus mijn Heiland groot is Uwe liefde! U gaf Uw leven 230:2
Jezus mijn Heiland leer ons U te kennen 230:3
Jezus mijn Verlosser leeft! 131:1
Jezus trouwe Herder 73:1
Jezus U bent nu mijn leven 296:1

NIET EXEMPLAAR

Jezus Uw liefde en mededogen 273:3
Jezus Uw Naam zij d' hoogste eer 308:1
Jezus verbreekt des satans macht 308:3
Jezus vol liefde U wilt ons leiden 304:1
Jezus wat een heerlijke Naam, Mensenzoon, Zoon van God 264:1
Jezus wat een heerlijke Naam, zekerheid, sterke Rots 264:2
Jezus wat een heerlijke Naam, heeft mij bevrijd 264:3
Jezus zal u elk verlangen 41:7
'Jezus-naam' in U geborgen 118:3
'Jezus-naam' o zielsverblijden 118:5
'Jezus-naam' U bron van leven 118:6
'Jezus-naam' U rust voor moeden 118:4
'Jezus-naam' waarvoor wij knielen 118:2
'Jezus-naam' wie kan doorgronden 118:1
Klaagt de vijand mij ook aan 60:3
Kom broeders laat ons Hem de Overwinnaar loven! 27:3
Kom dan tot Jezus Hij stierf ook voor u 314:3
Kom Gods onderdanen 98:3
Kom Heer door onze ziel bemind 20:4
Kom Heer Jezus hoor ons smeken 159:4
Kom Heer Jezus nog zijn wij gescheiden! 108:3
Kom knielen wij voor Jezus samen 168:1
Kom o held're Morgenster 82:2
Kom vrijgekochten door de Heer 97:3
Kon Uw liefde meer ons schenken 180:4
Laat Hem besturen waken 220:2
Laat mij niet mijn lot beslissen 266:3
Laat mij zijn een Godsgetuige 302:2
Laat ons dan U vertrouwen 156:3
Laat ons hart tot U zich keren 102:3
Laat ons voortgaan laat ons streven 287:3
Lam Gods U hebt om onze zonden 204:4
Lam Gods U hebt Uzelf gegeven 187:1
Lam van God U daalde neder 154:2
Lam van God wij zien U boven 154:3
Lang heb ik gezocht naar vrede 284:2
Leer mij Uw weg o Heer 320:1
Leer mij Uw wil te doen 292:3
Leer ons aan U overgeven 174:2
Leer ons afzien van de zorgen 116:2
Leer ons Heer op U vertrouwen 174:1
Leer ons op Uw tijd te wachten 174:3
Leer ons toch verstaan Heer 259:4
Leer ons Vader U verbeiden 116:1

INKIJKEXEMPLAAR

Leid mij Heer o machtig Heiland 302:1
Leidt de weg soms door verzoeking 249:2
Liefd' in U is al ons leven 120:3
Liefde Die mij zal bekleden 34:4
Liefde Die voor mij wou lijden 34:1
Liefde heeft ons uitverkoren 180:2
Liefde niet te evenaren 178:3
Liefde U bent licht en leven 34:2
Liefde U moest spot verdragen 120:2
Liefde U zult mij behoeden 34:3
Liefde was het onuitputt'lijk 254:1
Liefdevolle God en Vader 205:1
Liefelijke offergeuren 176:1
Lieve Jezus U te kennen 95:1
Lieve Jezus U te kennen 132:1
Loeit de levensorkaan 318:2
Lof aanbidding dank en ere 26:1
Lof prijs aanbidding zij alom 161:1
Lof zij de Heer de almachtige Koning der ere 223:1
Lof zij de Heer Die de hemelen riep en zij waren 223:2
Lof zij de Heer Die uw bevende vrees zal beschamen! 223:3
Loof de Heer Hij is de liefde 5:1
Loof de Heer Hij schenkt ons vrede 5:2
Loof de Heer prijs' de Getrouwe 5:4
Loof de Heer zo vol genade 5:3
Maak ons tot vurige getuigen 96:3
Maar dan verwint Hij dood en graf 76:3
Maar de Heer zal uitkomst geven 279:2
Maar hoe leed Hij bovenmate 189:2
Maar met glans als nooit tevoren 180:3
Maar niet enkel tot vergaren 171:3
Maar ook blijdschap en het goede 313:2
Maar trouwe Heer hoe prachtig mooi 124:4
Maar trouwe Heer met U is 't goed 217:2
Maar U komt haalt eerst de Uwen 271:3
Maar U verbrak de sterke boeien 29:3
Maar U verscheen om ons van boeien te bevrijden 46:3
Maar wat U hier ook griefde 186:5
Maranatha! Maranatha! Maranatha! Jezus komt!, luister mensen, neig uw oren 286:1
Maranatha! Maranatha! Maranatha! Jezus komt!, Christ'nen laat de moed niet 286:3
Maranatha! Maranatha! Maranatha! Jezus komt!, Pelgrims voorwaarts zonder klagen 286:4

INKIJK EXEMPLAAR

Maranatha! Maranatha! Maranatha! Jezus komt!, Zondaar, wil u toch bekeren . . . 286:2
Met bewond'ring slaan wij gade . . . 213:2
Met Christus is mijn leven . . . 84:1
Met doornen gekroond . . . 175:1
Met een hart vol hemelvrede . . . 128:4
Met mijn gedachten . . . 130:2
Met mijn verlangen en al mijn vragen . . . 273:2
Met U o Heer zijn wij gestorven . . . 58:1
Met U zet ik door niets gestoord . . . 2:3
Met vreugd' in 't hart zijn wij hier saâmgekomen . . . 145:1
Middelpunt van ons verlangen . . . 120:1
Mijn goede Herder bent U Heer . . . 48:1
Mijn hart verlangt ernaar om samen te zijn . . . 323:2
Mijn hart zucht steeds naar U . . . 292:4
Mijn Heiland dat Uw toekomst mij . . . 125:1
Mijn Herder is de Heer . . . 140:1
Mijn Jezus ik houd van U . . . 247:1
Mijn Jezus ik houd van U . . . 247:2
Mijn leven is een pelgrimsreis . . . 89:1
Mijn tijden Heer zijn in Uw hand, ik wens niet anders meer . . . 198:1
Mijn tijden Heer zijn in Uw hand, ik vrees niet, want ik weet . . . 198:2
Mijn tijden Heer zijn in Uw hand, hoe zij ook mogen zijn . . . 198:3
Mijn tijden Heer zijn in Uw hand, ik rust nu in Uw trouw . . . 198:4
Mijn tranen droogde Jezus' hand . . . 267:2
Mijn vertrouwen is gericht . . . 78:1
Mijn ziel behoeft Uw hulp . . . 292:2
Mijn zonde was groot maar nog groter Zijn genâ . . . 317:2
Mildheid en majesteit . . . 312:1
'k Moet de Heiland met mij hebben, want ik kan alleen niet gaan . . . 226:1
'k Moet de Heiland met mij hebben, dan is ied're last mij licht . . . 226:2
Mogen stormen om ons woeden . . . 133:2
Naar 't Vaderhuis! U ziet mij hier op aarde . . . 38:1
Naar 't Vaderhuis! mijn Jezus geeft mij krachten . . . 38:2
Naar 't Vaderhuis! daar zal ik eeuwig rusten . . . 38:3
Naar 't Vaderhuis! daar is de strijd volstreden . . . 38:4
Naar 't Vaderhuis! daar in der heil'gen midden . . . 38:5
Naar Uw wil heeft Hij Zijn leven . . . 189:3
Nabij Gods hoog verheven troon . . . 324:1
Nee het zal niet lang meer duren . . . 139:2
Nee niet lang meer in ons leven . . . 263:3
Nee niet lang meer o wat heerlijk, op de wolken komt U . . . 263:1
Nee niet lang meer o wat heerlijk, U te kennen zoals U ons kent . . . 263:2
Nee wat ook in dit leven . . . 17:3

MEIJK EXEMPLAAR

Neem de wereld geef mij Jezus, wereldvreugd gaat snel voorbij . . . 221:1
Neem de wereld geef mij Jezus, want Zijn troost 221:2
Neem de wereld geef mij Jezus, want in Hem heb 'k eeuwig licht . . 221:3
Neem de wereld geef mij Jezus, want Hij stierf voor mij aan 't kruis . 221:4
Neem mijn leven laat het Heer 227:1
Niemand kan de diepte weten 178:2
Niet meer lang niet meer lang 30:3
Niet meer ver bent U held're Morgenster 86:2
Niets heeft waarde hier op aarde 12:3
Niets Heer Jezus vind ik hier beneden 67:1
Niets o Heer dan Uw genade 141:1
Nimmer houdt U op met zorgen 106:2
Noch de gaven eens gebracht 185:3
Nog slechts een korte tijd en Jezus zal verschijnen 27:4
Nooit is een zondaar vergeefs gekomen 297:4
Nooit kan 't geloof te veel verwachten 14:2
Nooit wordt Hij het bidden moede 68:2
Nu is Hij weer verrezen 251:4
Nu is ons hart verheugd Hij bracht in Zijn erbarmen 27:2
Nu jaagt de dood geen angst meer aan 229:3
Nu kan ik vrij 126:3
Nu vall' alles te voet voor het Lam Dat geslacht werd 71:1
Nu weten w' ons geborgen 127:2
Nu weten wij God vol erbarmen 9:2
Nu zit U de Zoon des mensen 144:4
O afgrond waarin alle zonden 277:3
O blijf bij ons Getrouwe 77:4
O blijf in vreugd' en smarten 77:2
O blijf met Uw genade 77:1
O blijf ons met Uw hoede 77:5
O blijf ons met Uw zegen 77:6
O bruid des Lams ontwaak ontwaak 44:1
O daar daarheen verlangen wij weemoedig 282:3
O daar te zijn waar nooit meer tranen vloeien 282:1
O dag van smaad van smarten en van plagen 188:1
O dat ik door Uw Geest geleid 89:2
O geef dat onze harten 61:1
O God Die ons zozeer bemint 33:1
O grote Vredevorst doe ons toch niets begeren 46:4
O Heer Die mij hebt vrijgekocht 242:1
O Heer heb dank 309:2
O Heer Jezus mijn vertrouwen 159:3
O Heer laat Uw Persoon 197:2
O Heer mijn God 321:1

INKIJKEXEMPLAAR

O Heer Uw liefd' en macht 105:1
O Heiland zo gefolterd voor mijn kwaad 36:4
O Heiland-God Uw liefd' is groot! 215:1
O kom toch spoedig Morgenster 124:1
O laat de dood die U moest smaken 203:2
O Lam van God, als Kind kam U op aarde 135:1
O Lam van God, U bron van hemelvreugde 135:2
O Lam van God, onschuldig, geslacht aan 't kruishout der schande . 181:1
O Lam van God wie kan verkonden 158:1
O Lam voor onze zonden 183:1
O licht ons met Uw klaarheid 77:3
O liefde Die Zichzelf niet zocht 119:2
O liefde Gods oneindig groot 253:1
O liefdevolle God Die w' onze Vader noemen 206:1
O maak ons tot Uw eer 197:1
O Man van smart dat ieder voor U kniel' 36:1
O mijn ziele blijf dan waken en wachten op Hem 272:4
O schuld'loos Lam Uw offerbloed 19:1
O soms voel 'k een sterk verlangen. 327:3
O Vader alles is volbracht 194:4
O Vader Eén is boven allen 182:1
O Vader in genade 129:1
O Vader Uw barmhartigheden 167:1
O versier toch al Uw leden 102:2
O volg de Heiland op Zijn stem 291:4
O wat een heerlijk lot 142:1
O welk een heerlijk leven 3:2
O welk een Heiland bent U Heer! 39:1
O wond're liefde en genade! 204:3
O zag de wereld slechts als wij 308:4
O zie de Mens daar aan het kruis 239:2
Om voor mijn schuld te boeten 251:3
Onder Uw vleugels in Uw erbarmen 273:1
Oneindige liefde hoe rijk maakt U toch! 65:4
Onpeilbare smart 175:3
Ons leven is met U verborgen 58:2
Ons omgeeft Uw vrede 259:2
Onze God wij willen zingen 213:1
Ook u zult heersen Jezus wil 44:5
Ook voor mij geheel verloren 72:2
Op 't kruishout gaf U Heer Uw bloed 20:2
Op d' ongewisse baren 224:2
Op Gods eerste scheppingswoorden 144:1
Op het Godslam rust mijn ziele 128:1

INKIJK EXEMPLAAR

Op het kruis is Hij gestorven 176:2
Op U wil ik steeds hopen 94:2
Op Zijn roep: 'Het is volbracht' 327:4
Opdat een ieder die gelooft 255:3
Opgewekt en blij te leven 70:3
Pakken donk're wolken samen 173:1
Prijs de Heer met blijde galmen 225:1
Prijs Hem prijs Hem Jezus de machtige Redder, roem Zijn liefde . . 299:1
Prijs Hem prijs Hem Jezus de machtige Redder, om ons dwalen . . 299:2
Prijs Hem prijs Hem Jezus de machtige Redder, laat de hemel jubelen 299:3
Rechtvaardigheid drong aan op straf 153:1
Richt nu wij Uw Woord gaan horen 155:3
Rust mijn ziel wat zou u kwellen 41:1
Ruste vond hier mijn geweten 128:3
Ruwe stormen mogen woeden 270:3
Samen gezeten aan Uw tafel 96:4
Samen te strijden 243:2
Satan gaat rond als een briesende leeuw 314:2
Scherp en duid'lijk afgetekend 275:2
Spoedig komt U weer 143:4
Spoedig zien wij U verschijnen 69:3
Stil Heer Jezus ons verlangen 28:1
Stil toch Heiland ons verlangen 293:1
Straks brengt U ons aan 't eindpunt 127:3
Straks is de lange nacht voorbij 44:2
Straks komt U ons halen dan maakt U ons vrij 65:3
Straks zal ik in het hemelleven 57:5
Straks zult U ons tot U nemen 144:3
Tot aan mijn laatste ademtocht 309:5
Tot dit Woord bijeengekomen 170:2
Tot U Heer voert mijn pelgrimspad 2:1
Tot Uw gedachtenis getrouwe Heer en Heiland 6:1
Treed vrolijk voort op 's Heren wegen 222:3
Triomf als priesters naad'ren wij 111:1
Troon en scepter macht en kronen 47:4
Trotse bergen zullen wijken 163:4
Trouwe Heer kom en wacht niet langer meer 86:3
U behoort geheel ons leven 50:3
U behoort mijn liefdeschat 227:4
U bent aan 't kruis voor mij gestorven 87:2
U bent alleen mijn Licht en Leven 57:3
U bent de bron van licht en leven 210:1
U bent de bron van liefd' en zegen 210:2

INKIJK EXEMPLAAR

U bent Heer een plaats ons gaan bereiden 63:4
U bent het Die een maaltijd geeft 326:4
U bent mij meer dan goud of zilver 245:1
U bent mijn deel 45:5
U bent mijn Heer door Uw genade 87:1
U bent o Heer mijn leven 94:1
U bent o Heer mijn Licht 43:1
U bent ons alles: onze sterkte 24:2
U bent voor 't aangezicht van God voor ons verschenen 107:1
U bent voor mij gestorven 94:3
U Die kwam om te verzoenen 179:5
U dronk aan het kruis o Heer 10:1
U dronk voor ons de bitt're beker 187:3
U gaf aan het kruis Uw dierbaar leven 67:2
U gaf ons Heer Uw Geest 56:2
U geeft ons vrede 256:2
U gewijd zijn onze zangen 205:4
U ging voor ons verloor'nen 186:4
U Gods ééngeboren Zoon 31:1
U hebt aan 't kruis zachtmoedig in de schande 188:4
U hebt de toorn van God gedragen 158:3
U hebt gewacht op liefd' en medelijden 188:2
U hebt mij lief getrouwe God en Vader 49:1
U hebt mij lief U troon van eeuw'ge liefde 49:3
U hebt mij lief U hebt mijn duist're ogen 49:5
U hebt mij Uw Geest gegeven 99:2
U hebt o Heer de Uwen kracht geschonken 74:4
U hebt o Heer der heerlijkheid 103:4
U hebt ons een plaats bereid 78:3
U hebt ons Heer reeds keer op keer 59:4
U hebt ons lief bemint ons zeer 33:3
U hebt ons nu opgenomen 268:2
U hebt tot in de dood geleden 187:2
U hebt Uw bruid voor deze prijs verkregen 74:3
U hebt volmaakt o Redder van de zielen 188:5
U Heer Jezus bent ons leven 37:1
U Heer Jezus brengen wij hier ere 108:1
U Heer Jezus droeg de zonden 178:1
U Heer Jezus Eerst'ling uit de doden 108:2
U Heer Jezus willen wij steeds danken 63:1
U heerlijk Hoofd daar in de heerlijkheid 15:1
U het Hoofd van al Uw leden 18:2
U hoef ik niets te verzwijgen 313:3
U hoort Heer Jezus onze beden 104:1

INKIJKEXEMPLAAR

U houdt naar hen getrouw Uw armen uitgebreid 91:2
U houdt Uw liefd'rijk aangezicht 97:1
U Jezus bent mij meer dan schatten 57:2
U Jezus breng ik roem en ere 87:4
U Jezus hebt de last gedragen 168:2
U Jezus mogen wij hier vreugdevol omringen 46:1
U Jezus prijzen wij tezaâm 103:1
U Jezus zij dan toegebracht 13:3
U Jezus zocht ons vele malen 29:2
U kende Hem reeds lang tevoren 182:2
U kent onze harten 90:2
U komt ons Heer 303:3
U kwam op aard' U Vaders Veelgeliefde 201:2
U kwam op de aarde neder 95:2
U laaft m' aan frisse wellen 93:2
U laaft mijn dorstig hart 140:2
U leed angst en nood 143:2
U leed daar stil en zwijgend zonder klagen 188:3
U leidt hen liefdevol wilt altijd bij hen zijn 91:3
U leidt o Heer 45:2
U lest mijn dorst 45:3
U loof ik Heer! Dra stilt U ons verlangen 85:6
U loof ik Heer! Ik wandel hier beneden 85:4
U loof ik Heer! U bent nu bij de Vader 85:5
U loof ik Heer! U bent op aard' gekomen 85:1
U loof ik Heer! U hebt Uw bloed gegeven 85:3
U loof ik Heer! U hebt Uw kostbaar leven 85:2
U moest aan 't kruis de zonden dragen 104:2
U o God volkomen eren 180:1
U o God wil 'k dank bewijzen 99:1
U o God zag vóór de tijden 189:1
U o Heer zal 'k eeuwig prijzen 152:1
U o Heer zal 'k eeuwig prijzen 152:6
U o Jezus hebt gedragen 296:2
U oprecht te vrezen 110:2
U schonk ons Gods gerechtigheid 39:3
U spreekt Uw ja en amen 156:2
U toont ons in Uw Woord de glorie van Uw Wezen 212:4
U trouwe Heer 45:1
U Vader van de lichten 194:1
U verkwikt en sterkt de moeden 106:3
U wacht op ons en hebt ons plaats bereid 15:2
U was in nood en plagen 61:2
U was voor Uw God altijd 185:2

NIET EXEMPLAAR

U was zo need'rig en zo goed 13:2
U werd door God verlaten 61:3
U werd na Uw zware strijd 11:3
U willen wij steeds prijzen 61:4
U wilt al onze dagen 17:1
U zalft mij met Uw Geest 140:4
U ziet Heer U ziet Heer 30:1
U ziet vol liefde op ons neer 103:5
U zij de glorie Christus onze Heer 306:1
U zij de lof! U stierf na zoveel lijden 201:4
U zij eeuwig eer gegeven 178:4
U zij roem en dank en ere 180:5
U zult het heelal vervullen 211:1
Uit de vuurgloed van Uw lijden 179:4
Uw aangezicht geeft vreugd' en licht 59:1
Uw doen is steeds gezegend 150:3
Uw gemeente heft het hart 82:1
Uw hand zal veilig ons geleiden 58:3
Uw heil'ge toorn moest in 't gericht 184:2
Uw heilsbeloften zijn als brood 276:2
Uw lichtglans zal Uw bruid bestralen en omhullen 192:3
Uw liefde doet ons leven 129:3
Uw liefde en genâ 105:2
Uw liefde Heer is zonder perk 20:1
Uw liefde is o Here 183:3
Uw liefde nimmer te doorgronden 203:4
Uw liefde overweldigt mij! 119:5
Uw Naam alleen zij klaar te lezen 79:4
Uw rijkdom is niet te doorgronden 57:4
Uw schapen kennen U o Herder groot en goed 91:1
Uw tafel geeft o Heer ons van Uw trouw de panden 55:1
Uw trouwe liefde kan niet falen 24:3
Uw verlossingswerk op aarde 23:1
Uw werk is nu volbracht U hebt Uw bloed gedragen 55:4
Uw werk o Heiland is volbracht 103:2
Uw wondere genade gaf 194:2
Uw Woord is waarheid Heer de wijsheid uit de hoge 212:2
Uw Woord o God is liefd' en licht 276:1
Uw Woord o Here God is onze gids ten leven 212:1
Uw Woord wil echter ook het blijde nieuws verkonden 212:3
Uzelf moet Heiland in mij wonen 79:3
Uzelf wilt ons vergaad'ren 202:1
Vader allen die geloven 268:1
Vader dank voor deze gave 163:3

INKIJKEXEMPLAAR

Vader geen mens deed Uw wil hier beneden 196:2
Vader U de liefde-volheid 106:1
Vader U hebt ons door Hem gerechtvaardigd 196:3
Vader Uw liefde brengt ons samen 200:1
Vader Uw Zoon is op aarde gekomen 196:1
Vader wij zien U volkomen 214:1
Vaders voorzienigheid 312:2
Van d' arbeid van Uw ziel zult U de vrucht ontvangen 192:4
Veel gevaar bedreigt het leven 234:4
Veilig in Jezus' armen 252:1
Ver boven d' eng'lenschaar 206:3
Ver van U met schuld beladen 83:2
Verdreven is de schaduw van de nacht 237:2
Verdrukking of benauwdheid honger of vervolging 274:2
Verkoren van all' eeuwigheid 92:2
Verlaat het hoofd de leden? 17:2
'k Verlang naar U! U draagt mij in Uw armen 53:1
'k Verlang naar U! 'k Zal lofgezangen zingen 53:2
'k Verlang naar U! als niemand hulp kan bieden 53:3
'k Verlang naar U! straks is de strijd volstreden 53:4
Vertroost Heer Jezus onze harten 32:1
Verwond door geselslagen 186:3
Vol verwachting blijf in uitzien 327:1
Voll' onderwerping Zijn eigendom 305:2
Volle bewustzijn Hij leeft voor mij 305:4
Volle verlossing gans vrij te zijn 305:3
Volle verzeek'ring Jezus is mijn 305:1
Volzaal'ge trouwe Vredevorst 39:2
Voor mij droeg U de doornenkroon 134:2
Voor mij ging U naar Golgotha 134:1
Voor satan en zijn machten werelden en krachten 274:3
Voor schuldigen voor armen 186:7
Voor U mag slechts mijn hart nog slaan 2:4
Voor Uw liefde Heer Jezus 238:1
Voor Uw Woord van genade 238:2
Vreemdelingen hier beneden 28:2
Vriend der vromen spoedig komen 12:1
Vrij van zonde vrij van lijden 22:2
Vrij verklaard van schuld en straf 31:2
Vrolijk dus de levensweg betreden 67:5
Waar de weg mij brengen moge 266:4
Waar in Uw Naam om U te eren 149:1
Waar is een God aan U gelijk? Vol liefde vol genade 4:1
Waar is een God aan U gelijk? Wie kan Uw liefde peilen 4:2

PRIJK EXEMPLAAR

Waar is een God aan U gelijk? Zo waard te zijn geprezen 4:3
Waar is onze schuld gebleven? 52:1
Waar zijn nu dood uw macht en scherpe pijlen? 74:1
Waardig bent U Heer 283:3
Waardig waardig waardig is het Lam 245:3
Waarom christ'nen zou u vrezen? 133:1
Wandel maar stilletjes achter Hem aan, achter de Heiland Hij wijst . 235:1
Wandel maar stilletjes achter Hem aan, Hij kent uw krachten 235:2
Wandel maar stilletjes achter Hem aan, is het ook duistere nacht . . 235:3
Wandel maar stilletjes achter Hem aan, volg maar gewillig 235:4
Wanneer wij door de tranen heen 151:1
Want aan Uw hand dwaal 'k nimmer van de weg 228:3
Want alles is aan U beloofd 92:3
Want Jezus droeg mijn zondelast 290:3
Want nu de Heer is opgestaan 229:4
Want vol van zwakheid is mijn ziel 242:2
't Was in Uw hart – wie kon dat denken? – 200:2
'k Was vroeger blind en dwaalde van het pad 228:2
Wat de toekomst brengen moge 266:1
Wat de Vader heeft aanschouwd 185:4
Wat een glorie! Wij aanschouwen 205:2
Wat een vreugd' bij U te horen 70:4
Wat een zegen te verkeren 170:5
Wat God doet dat is wél gedaan, Zijn wil is wijs en heilig 232:1
Wat God doet dat is wél gedaan, Zijn Woord kan ik vertrouwen . . 232:2
Wat God doet dat is wél gedaan, Hij luistert naar mijn klachten . . 232:3
Wat hebt U niet voor ons gedaan 33:2
Wat heerlijk als broeders elkaar weer ontmoeten 117:2
Wat heerlijk als Jezus de Zijnen kan vinden 117:1
Wat heerlijk te weten: God straft ons niet meer 65:1
Wat is 't goed wat is 't goed 8:2
Wat ook dit leven brengt 320:4
Wat ook het oog aanschouwt beneden 40:1
Wat verlangen onze harten 69:2
Wat wij eenmaal wezen zullen 136:2
Wat zal 't zijn bij U te wonen 69:1
Wat zal 't zijn wat zal 't zijn 30:4
Wat zal de wereld mooi zijn op die dag, als Jezus weer zal komen . . 281:1
Wat zal de wereld mooi zijn op die dag, als God Zijn tent zal opslaan 281:2
Wat zal de wereld mooi zijn op die dag, als heel de schepping . . . 281:3
Wat zal de wereld mooi zijn op die dag, als God Zijn volk 281:4
Wee hem die op deez' aard' vol lijden 29:1
Wees Herder Jezus wees geloofd 48:3
Wees stil mijn ziel de Heer is aan je zijde 261:1

INKIJKEXEMPLAAR

Wees stil mijn ziel de jaren snellen henen 261:3
Wees stil mijn ziel wat je mocht overkomen 261:2
’k Weet dat U mij bemint 43:2
Weet: al uw arbeid uw lijden voor Jezus 233:3
Wek hen die reeds ontslapen zijn 124:2
Weldra komt de grote dag dat Ik Jezus schouwen mag 315:3
Welk een liefde vol van leven 136:1
Welk een omkeer heeft God in mijn leven gewrocht 160:1
Welk een Vriend is onze Jezus 249:1
Welzalig hij die ’t Woord der waarheid wil geloven 212:5
Werp zorgen en smart 42:1
Wie hier oud is ziek of zwak 131:4
Wie is als U Gods Veelgeliefde? 209:2
Wie is Hem gelijk 42:4
Wie is U gelijk 143:1
Wie is voor mij op aard’ gekomen? 138:1
Wie kan die grote liefde vatten? 258:2
Wie kan Heer uw liefd’ omvatten? 50:1
Wie kan hier Uw grootheid kennen 7:3
Wie kan U naar waarde loven 7:1
Wie kan Uw genâ doorgronden 7:2
Wie kan Uw Vaderzorgen 150:1
Wie kon ooit Zijn macht beperken? 41:4
Wie maar de goede God laat zorgen 222:1
Wie richt mij op bij struikelingen? 138:2
Wie vindt er woorden U te danken 9:1
Wie zal mij roven 130:1
Wie zal ons nog schuldig heten 52:2
Wie zou als wij o God 206:2
Wij aanbidden U Jezus 238:3
Wij blijven U o Heer verwachten 208:3
Wij brengen U Heer 175:6
Wij buigen diep voor U ons neder 200:4
Wij danken voor de zegeningen 167:2
Wij denken aan Uw lijden 202:4
Wij hebben ’t Woord dat vast is 322:3
Wij hebben de verlossing 322:1
Wij hebben vrede in ’t harte 322:2
Wij heffen ’t oog tot U omhoog 59:3
Wij knielen Vader in Uw licht 216:1
Wij komen Heer door U genood 16:1
Wij komen U hier prijzen Heer Jezus 127:1
Wij komen voor Uw aangezicht 184:1
Wij leven in die blijde hoop 124:5

INKIJKEXEMPLAAR

Wij loven U o Heer 56:1
Wij loven U Vader wij prijzen Uw zorgen 117:3
Wij mogen 't brood weer breken 202:3
Wij mogen nu vernieuwd en rein 194:5
Wij mogen ons verblijden 129:2
Wij mogen op U bouwen 150:2
Wij prijzen tot in 's hemels sfeer 253:3
Wij prijzen U – 't uur is nabij 195:5
Wij prijzen U – 't werk is volbracht 195:3
Wij prijzen U – Christus ging Zelf 195:4
Wij prijzen U – Jezus verscheen 195:2
Wij prijzen U Heer Jezus hoog verheven 285:1
Wij prijzen U Vader en God 195:1
Wij prijzen U Wil onze lofgezangen 285:2
Wij spreken U van 't werk dat Hij 216:3
Wij treden samen nader 156:1
Wij Uw geliefden vergaderd om U te vereren 157:2
Wij wachten Heer, U hebt beloofd 75:3
Wij wachten U, U hebt o Heer 75:2
Wij wachten U, o Zoon van God 75:1
Wij willen Heiland U gedenken 203:3
Wij willen need'rig voor U leven 168:3
Wij willen nu met lof en dank U Heer gedenken 80:2
Wij willen ons U toevertrouwen 167:3
Wij willen samen Heer U prijzen 96:1
Wij willen worden als Hij 311:4
Wij zien U Heer in zielsangst strijden 203:1
Wij zijn gekomen Heer vervuld met diep verlangen 80:1
Wij zijn gewassen in Uw bloed 16:2
Wij zijn hier in Uw Naam bijeen 66:1
Wij zingen van de heerlijkheid 216:2
Wij zoeken hier op aarde Heer 124:3
Wij zullen spoedig voor Uw troon 215:2
Wijsheid uitzonderlijk 312:3
Wil als ik mocht vrezen 73:2
'k Wil het wonder gaan verhalen 310:2
'k Wil mijn dierb're Heiland prijzen 310:3
Wil ons Heer genadig leiden 52:3
Wil toch spoedig komen 98:2
'k Wil U o God mijn dank betalen 218:1
'k Wil verlangend U verbeiden 159:1
Wilt u van zonde en schuld zijn verlost? 314:1
Wordt de waarheid losgelaten 173:3
Wordt u moeite en strijd 318:3

INKIJKEXEMPLAAR

Zalig hij die in dit leven 225:2
Zalig is hij die bij die stromen 210:3
Zalig rustoord! Zoete vrede 128:2
Zaligheid zaligheid 30:2
Zaligheid zaligheid als wij Heer in U verblijd 8:1
Zelfs diep in de nacht 42:5
Zie het Woord is vlees geworden 100:2
Zie hoe de Man van smarten lijdt 76:2
Zie hoe Jezus daar loopt in Jeruzalem 241:1
Zie je de wonden zo diep 311:3
Zie omhoog naar de lichte hemelboog 86:1
Zie ons bijeen Heer in Uw Naam 137:2
Zie ons dan hier bijeen van Uw getrouwheid zeker 6:2
Zie ons Heer bijeen vergaderd 123:1
Zie toch op en vol verlangen 287:2
Zien w' elkaar 't is spoedig scheiden 28:3
Ziet Hem verschijnen Jezus onze Heer! 306:2
Ziet mijn ongeloof gevaar 60:2
Zij mijn zang steeds U gewijd 227:3
Zijn liefde zocht mij teder 251:1
Zijn Naam brengt hoop aan 't bangste hart 308:2
Zijn wij zwak belast beladen 249:3
Zing o hemelkoren 191:1
Zo brengt hij vruchten voort van waarde 210:4
Zo deelt u in Zijn heerlijkheid 44:6
Zo lief had God de Vader ons 239:1
Zo zien w' U om al Uw lijden 100:3
Zo zullen heil en goedheid groot 326:5
Zoals een lam dat stil ter slachtbank gaat 36:3
Zoals een milde regen 199:3
Zoals een vader die zijn kind omarmt 323:3
Zonder aanvang zonder einde 100:1
Zoon van God in U aanschouwen 154:1
Zou ik nog vrezen nu Hij eeuwig leeft 306:3
Zou ik U o God niet danken 72:1
Zou ik van de wereld iets verlangen 67:3
Zouden wij voor satan vrezen 81:3
Zozeer had God de wereld lief 119:1

ONKIJK EXEMPLAAR

INKIJK EXEMPLAAR

1

Hal - le - lu - ja, lof zij het Lam, Die on - ze zon - den

op Zich nam, Wiens bloed ons heeft ge - hei - ligd; Die

dood ge - weest is en Hij leeft, Die 't volk dat Hij ont -

zon - digd heeft, in eeu - wig - heid be - vei - ligt.

INKIJK EXEMPLAAR

2

1. Tot U, Heer, voert mijn pel-grims-pad. U leidt mij naar de

he - mel - stad, waar ik U jui-chend zal aan-schou - wen.

Toch voel ik U al heel dicht-bij: met trou-we zorg om-ringt U

mij; steeds vas-ter wil ik op U bou - wen. U stierf voor

mij de zon-daars-dood; Uw lief-de is on-peil-baar groot.

INKIJKEXEMPLAAR

2. Door U, Heer Jezus, is mijn heil;
U had voor mij Uw leven veil,
’k Ben door Uw Geest opnieuw geboren.
Niets dat mij ooit voldoening gaf,
als U niet was mijn steun en staf;
niets kan mij buiten U bekoren.
Door U is al mijn troost in smart,
door U rust ik aan ’t Vaderhart.

3. Met U zet ik, door niets gestoord,
mijn pelgrimsreis gestadig voort,
hier, waar ook U geen rust kon vinden.
Wacht mij dan soms een harde strijd,
U bent tot helpen steeds bereid
uit alle nood, voor al U vrinden.
O Heer, geef toch dit ene mij,
dat ik steeds wandel aan Uw zij!

4. Voor U mag slechts mijn hart nog slaan,
want U hebt aan het kruis voldaan;
U hebt het leven mij verworven.
Van zond’ en dood ben ik bevrijd
U hebt mij tot Uw dienst gewijd;
ik leef, omdat U bent gestorven.
O, wat een heil en zaligheid,
’k ben weldra in Uw heerlijkheid.

5. Bij U is mij een plaats bereid,
waar mij de eeuw’ge rust verbeidt;
bij U is alle strijd gestreden.
Daar zie ik U, mijn God en Heer,
en breng U eeuwig lof en eer,
volmaakter dan ooit hier beneden.
En delend in Uw heerlijkheid
aanbid ik Heer, Uw majesteit.

1. pelgrimspad = onze levensreis naar de hemel
aanschouwen = zien
2. veil = bereid te offeren, gaf het
bekoren = (hier:) verheugen, interesseren
3. gestadig = voortdurend
5. verbeidt = wacht

INKIJKEXEMPLAAR

3

1. Daar - bo - ven in de he - mel, ver van het aards ge - we - mel, is Je - zus on - ze Heer. Zijn hand zal ons ge - lei - den. Hij ging ons plaats be - rei - den en spoe - dig komt Hij weer, en spoe - dig komt Hij weer.

INKIJKEXEMPLAAR

2. O, welk een heerlijk leven
heeft Hij ons toch gegeven
reeds hier in de woestijn.
Maar boven al ons denken
zal Hij ons eenmaal schenken,
als w' eeuwig bij Hem zijn,
als w' eeuwig bij Hem zijn.

3. Daar zal het heerlijk wezen,
daar is geen smart te vrezen,
daar is geen scheiding meer.
Daar wordt geen twist gevonden,
daar zijn wij saâm verbonden
in Jezus, onze Heer,
in Jezus, onze Heer.

4. Daar is geen strijd te strijden,
daar kent men slechts verblijden
en heerlijkheid en eer.
Daar zullen w' eeuwig wonen,
daar werpen w' onze kronen,
aan Jezus' voeten neer,
aan Jezus' voeten neer.

5. Daarboven in de hemel,
ver van het aards gewemel,
is Jezus, onze Heer.
Haast zal Hij aan de Zijnen
in heerlijkheid verschijnen;
ja, Hij komt spoedig weer,
ja, Hij komt spoedig weer.

INKIJKEXEMPLAAR

1-5. aards gewemel = aardse drukte
5. haast = spoedig

4

1. Waar is een God aan U ge - lijk, vol
Die ons, ge - zon - ken in het slijk, met

lief - de, vol ge - na - de
gun - sten o - ver - laad - de? De

zon - de - macht week voor Uw kracht. U gaf Uw Eén - ge -

boor' - ne tot red - ding van ver - loor' - nen.

INKIJK EXEMPLAAR

2. Waar is een God aan U gelijk?
   Wie kan Uw liefde peilen?
   Uw Zoon verliet het hemelrijk.
   Hij kwam bij ons verwijlen.
   Gerechtigheid werd ons bereid;
   verlossing, licht en leven
   werd ons in Hem gegeven.

3. Waar is een God aan U gelijk,
   zo waard te zijn geprezen.
   Die door zo menig liefdeblijk
   ons opwekt U te vrezen?
   Uw Geest, o Heer, zond U ons neer,
   door Wie wij in U roemen,
   U Abba, Vader, noemen.

INKIJK EXEMPLAAR

1. slijk = modder
   gunsten = genadebewijzen
2. verwijlen = verblijven
3. Abba = (Hebreeuws) Vader

5

1. Loof de Heer, Hij is de lief - de.

Hij ver - laat de Zij - nen niet. Wat ons

har - te hier ook grief - de, Hij is 't Voor - werp

van ons lied, Hij is 't Voor - werp van ons lied.

INKIJK EXEMPLAAR

2. Loof de Heer, Hij schonk ons vrede,
leed voor ons in het gericht;
lijden wij, dan lijdt Hij mede;
vriendelijk straalt Zijn aangezicht.
Vriendelijk straalt Zijn aangezicht.

3. Loof de Heer, zo vol genade,
vol van waarheid, kracht en licht;
Hij slaat ons in liefde gade;
vriendelijk straalt Zijn aangezicht.
Vriendelijk straalt Zijn aangezicht.

4. Loof de Heer, prijs de Getrouwe;
nee, Zijn volk verlaat Hij niet.
Laat een ieder op Hem bouwen;
Hij is 't Voorwerp van ons lied.
Hij is 't Voorwerp van ons lied.

INKIJK EXEMPLAAR

1. griefde = moeite bezorgde
voorwerp = het onderwerp, het doel
2. gericht = oordeel
3. slaat ons gade = ziet ons

6

1. Tot Uw ge-dach-te - nis, ge - trou-we Heer en

Hei - land, hebt U op de - ze dag op -

nieuw ons uit - ge-nood, de ta - fel ons be - reid in 't

aan - schijn van de vij - and, de ta - fel die Uw

liefd' ons bood. De ta - fel die Uw liefd' ons bood.

INKIJKEXEMPLAAR

2. Zie ons dan hier bijeen, van Uw getrouwheid zeker;
totdat U Here komt, verkondigen w' Uw dood,
en breken wij het brood en drinken uit de beker
die U ons in Uw liefde bood,
die U ons in Uw liefde bood.

INKIJK EXEMPLAAR

1. in 't aanschijn van = voor de ogen van
die Uw liefd' ons bood = die U ons aanbood, ons gaf

7

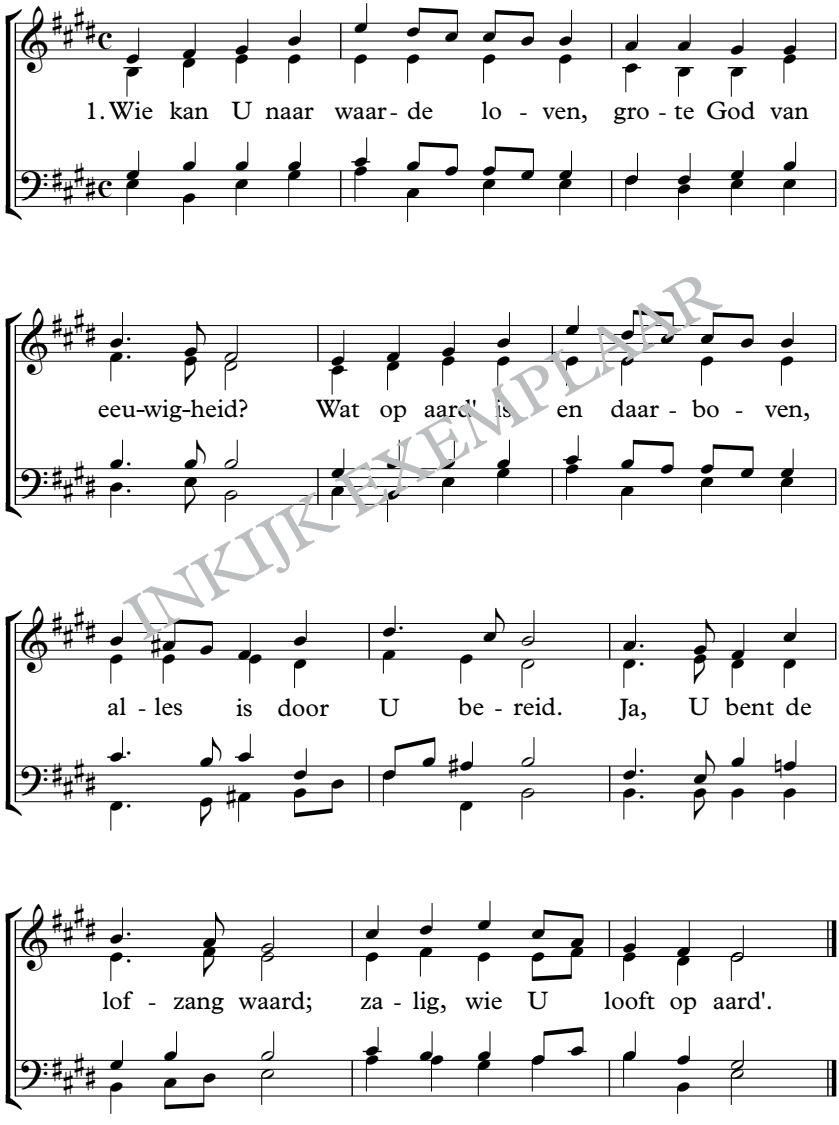

INKIJKEXEMPLAAR

2. Wie kan Uw genâ doorgronden,
al Uw liefde en Uw trouw?
– die Uw Zoon voor onze zonden
in de kruisdood geven wou.
U sprak van de schuld ons vrij,
Vader, wie heeft lief als Gij!

3. Wie kan hier Uw grootheid kennen,
durft Uw denken na te gaan,
kan, zoals U bent U kennen
en Uw wonderen verstaan?
Schenk mij dat ik U steeds meer
door de Geest naar waarde eer.

INKIJK EXEMPLAAR

1. U naar waarde loven = zoals U het waard bent lofzingen
zalig = gelukkig
2. genâ = genade
Gij = U

8

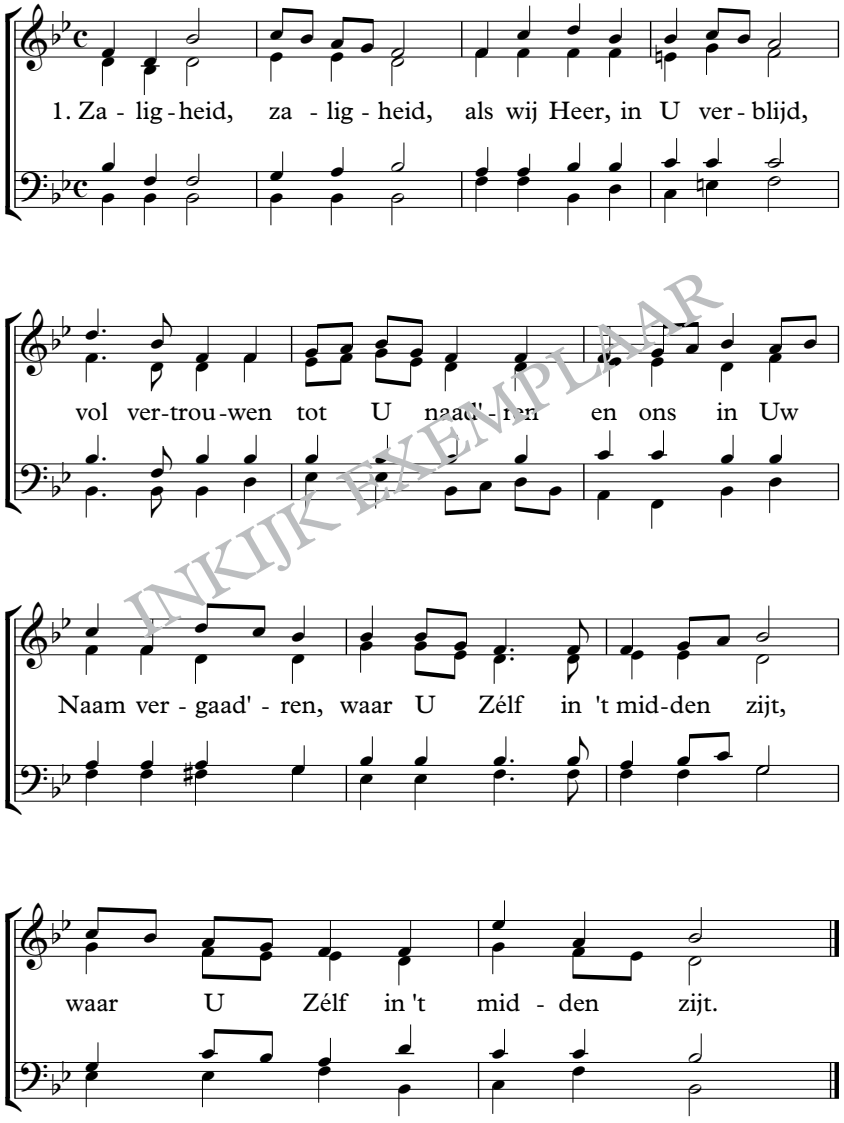

INKIJK EXEMPLAAR

2. Wat is 't goed, wat is 't goed,
   met een rustig, blij gemoed
   en een rein en vrij geweten
   aan Uw dis te zijn gezeten,
   waar U zélf ons weer ontmoet,
   waar U zélf ons weer ontmoet.

3. Heilgenot, heilgenot,
   als wij tot Uw eer, o God,
   van Uw trouw en liefde zeker,
   bij 't gebruik van brood en beker
   roemen in ons heerlijk lot,
   roemen in ons heerlijk lot.

INKIJK EXEMPLAAR

1. zaligheid = geluk
   naad'ren = naderen, dichterbij komen
   zijt = bent
2. gemoed = innerlijk
   dis = tafel

9

1. Wie vindt er woor-den U te dan - ken; Uw lief-de Va - der,
Wat zijn hier on - ze zwak-ke klan - ken! U gaf de Zoon ons

is zo groot!
uit Uw schoot. U gaf, o God, Uw Eén - ge -

boor' - ne, U stond voor ons Uw Liev'- ling af; voor wie U

haat-ten, voor ver - loor' - nen liet U Hem gaan in dood en graf.

INKIJK EXEMPLAAR

2. Nu weten wij, God vol erbarmen,
dat U de liefde zelve zijt,
en dat wij in Uw Vaderarmen
door Christus rusten voor altijd.
In Hem gaf U ons eeuwig leven.
Wij prijzen U met luider stem,
want U, Die zelfs Uw Zoon kon geven,
schenkt alle dingen ons met Hem!

INKIJK EXEMPLAAR

2. zijt = bent

10

U dronk aan het kruis, o Heer,
en U gaf ons daar - voor weer

heel de be - ker, vol van lij - den,
de - ze be - ker van be - vrij - den;

daar - om zijn w' in U ver - blijd,

lo - ven w' U in eeu - wig - heid!

INKIJK EXEMPLAAR

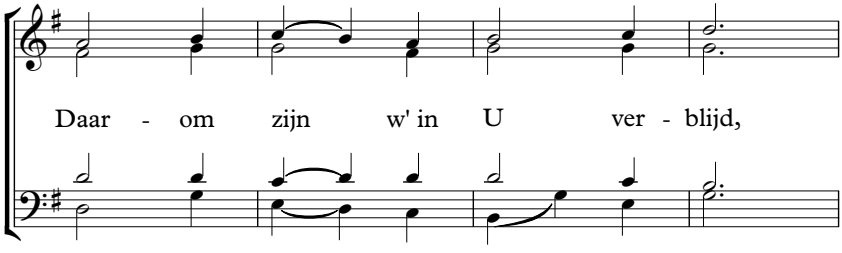

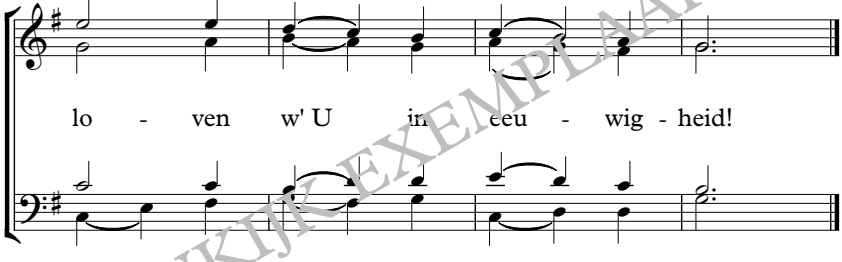

INKIJKEXEMPLAAR

11

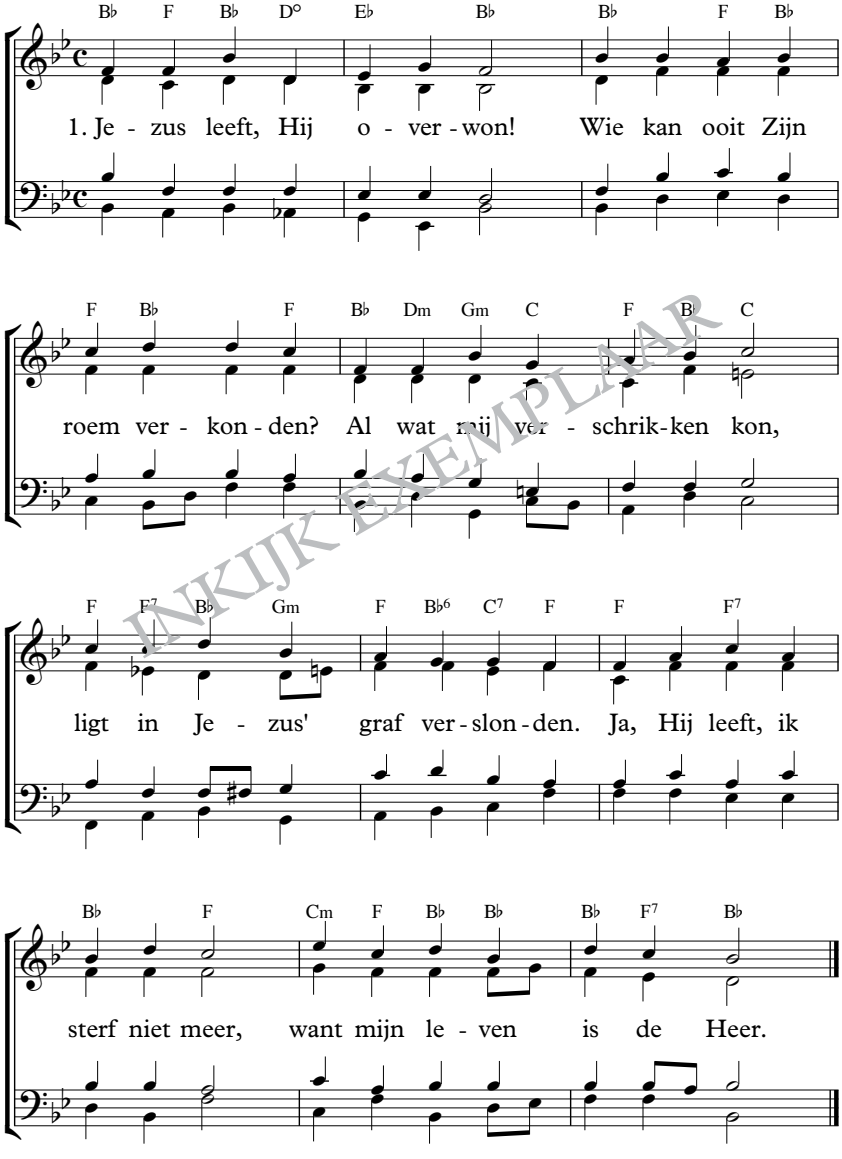

INKIJK EXEMPLAAR

2. Jezus leeft, Hij leeft voor mij!
   Nooit zal ik verlaten wezen.
   Jezus staat mij altijd bij;
   waarvoor zou ik dan nog vrezen?
   Als de vijand mij omgeeft,
   dit staat vast: mijn Jezus leeft!

3. U werd na Uw zware strijd
   in de hemel opgenomen.
   Nu verlang ik naar de tijd
   dat ik daar bij U zal komen,
   om te leven in het licht
   van Uw stralend aangezicht.

INKIJK EXEMPLAAR

12

1. Vriend der vro - men, spoe - dig ko - men wij aan 't eind van

on - ze strijd. U komt we - der, U daalt ne - der.

Als een Brui' - gom, trouw en te - der,

leidt U ons tot heer - lijk - heid.

INKIJKEXEMPLAAR

2. Ja, U zocht ons en U kocht ons.
   Lof zij U op blijde toon!
   Straks daarboven U te loven,
   wie zal ons het voorrecht roven
   zó te juichen voor Uw troon?

3. Niets heeft waarde hier op aarde
   buiten U, Die 't hart bekoort.
   Maar te leven in de dreven,
   waar geen leed ons meer doet beven,
   dat belooft ons, Heer, Uw Woord.

4. Als wij boven straks U loven
   toont U ons Uw majesteit,
   zult ons kronen, en op tronen
   ons als overwinnaars lonen.
   Daar zien w' al Uw heerlijkheid.

INKIJKEXEMPLAAR

1. vromen = gelovigen
   Brui'gom = Bruidegom
   teder = teer, liefdevol
3. bekoort = aantrekkelijk vindt
   dreven = plaatsen

13

1. Heer Je - zus U zij toe - ge - bracht aan - bid - ding, dank en

e - re. U bent mijn le - ven, lust en kracht, U

bent mijn al - les, He - re. U zit nu als de
Door U is al - le

Men - sen - zoon ver - heer - lijkt in Uw Va - ders troon, ge -
heil op aard'. U bent al - leen de lof - zang waard; U

INKIJK EXEMPLAAR

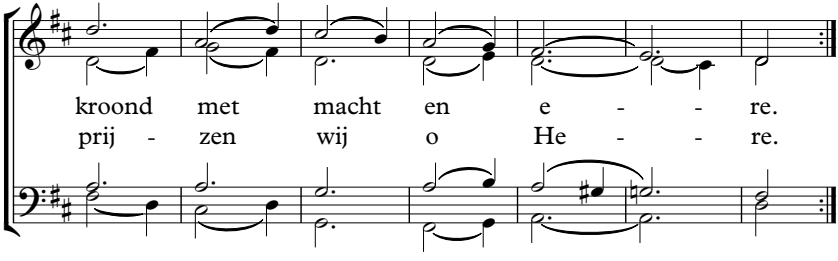

2. U was zo need'rig en zo goed
om onder ons te komen;
U hebt vrijwillig vlees en bloed
voor zondaars aangenomen.
U gaf Uzelf als 't Offerlam,
Dat onze zonden op Zich nam,
en werd een vloek op aarde.
O liefde, zo ondenkbaar groot,
U stierf de smadelijkste dood,
die onze schuld U baarde.

3. U Jezus, zij dan toegebracht
aanbidding, dank en ere.
U bent mijn leven, lust en kracht,
U bent mijn alles, Here.
U bent de bron van eeuw'ge vreugd,
Gods volheid, Die het hart verheugt,
de bron van licht en leven.
Dra zie ik U, mijn God en Heer,
en buig m' aanbiddend voor U neer,
U eeuwig ere gevend.

INKIJKEXEMPLAAR

1. lust = vreugde
heil = verlossing
2. need'rig = nederig
baarde = voortbracht, veroorzaakte
3. dra = weldra, spoedig

14

1. Eens zul - len wij met Je - zus le - ven; dan voelt, dan

kent men geen ver - driet. Dat uit - zicht moet ons nooit be -

ge - ven: zij die ge - lo - ven, haas - ten niet.

Niet eeu - wig zul - len wij slechts ho - pen, want

spoe - dig is de tijd ver - vuld, dan gaat de he - mel voor ons

INKIJKEXEMPLAAR

14

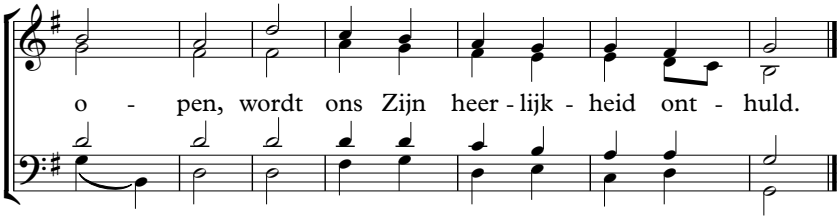

2. Nooit kan 't geloof te veel verwachten;
   Uw woorden Heiland, zijn gewis.
   't Faalt aardse vrienden vaak aan krachten,
   maar nooit een vriend als Jezus is.
   Wat zou dan ooit Zijn macht beperken?
   Oneindig is Zijn machtsgebied!
   En wil Zijn liefde iets bewerken,
   Hij spreekt, en zie, het is geschied.

3. Die hoop moet al ons leed verzachten.
   Kom reingenoten, 't hoofd omhoog!
   Voor hen die 't eeuwig heil verwachten,
   zijn bergen vlak en zeeën droog.
   O zaligheid, niet af te meten,
   o vreugd, die alle smart verbant,
   daar is de pelgrimstocht vergeten,
   en wij, wij zijn in 't Vaderland!

INKIJK EXEMPLAAR

1. begeven = verlaten, loslaten, vergeten
   haasten niet = worden niet beschaamd (zie Jes. 28:16c; Rom. 9:33c)
2. 't Faalt = het ontbreekt
3. zaligheid = geluk
   verbant = wegstuurt, doet verdwijnen

15

1. U, heer - lijk Hoofd, daar in de heer - lijk - heid ge -
U ziet Uw volk op aar - de in de strijd en

kroond met eer en macht
steunt het dag en nacht Zelf heeft het klei - ne

krach - ten, maar het be - waart Uw Woord, blijft

op Uw bij - stand wach - ten. U leidt het vei - lig voort.

INKIJK EXEMPLAAR

2. U wacht op ons en hebt ons plaats bereid,
U, onze Bruidegom!
Straks wonen wij, bekleed met heerlijkheid,
met U in 't heiligdom.
O weergaloos verblijden!
Uw liefde doet ons, Heer,
volhardend U verbeiden.
Ja, U komt spoedig weer!

INKIJK EXEMPLAAR

2. weergaloos verblijden = blijdschap die uniek is
verbeiden = verwachten

16

1. Wij ko - men Heer, door U ge - nood, door U ver-lost van

zon - den, om als ge - doop - ten in Uw dood, Uw

lief - de te ver - kon - den. U hebt ons de - ze

dis be - reid, ter - wijl U werd ver - ra - den; U,

Die aan 't kruis ge - stor-ven bent, met on - ze schuld be - la - den.

INKIJKEXEMPLAAR

2. Wij zijn gewassen in Uw bloed,
en door Uw Geest herboren.
U hebt ons – welk een heerlijk goed! –
tot kind'ren Gods verkoren.
U schonk ons Gods gerechtigheid,
wat zou ons nog doen beven?
Eens zult U eer en heerlijkheid
in 't Vaderhuis ons geven.

3. Dus zitten wij vol blijdschap aan;
U gaf ons brood en beker.
U stierf en U bent opgestaan;
dit maakt ons heil nu zeker.
Uw liefde blijft ons altijd bij,
zij zal ons veilig leiden,
totdat wij U, volmaakt en vrij,
daarboven lof bereiden.

INKIJKEXEMPLAAR

1. genood = uitgenodigd
dis = tafel, maaltijd
2. gewassen in Uw bloed = gereinigd (van zonden) door Uw bloed
herboren = opnieuw geboren, wedergeboren
verkoren = uitverkoren, uitgekozen
heil = verlossing

17

1. U wilt al on - ze da - gen, dat

hebt U Zelf be - loofd, ons

lei - den en ons dra - gen. Uw

Naam zij hoog - ge - loofd!

INKIJK EXEMPLAAR

2. Verlaat het hoofd de leden?
   Vergeet de herder 't lam?
   Of Jezus hier beneden
   die Hij tot bruid Zich nam?

3. Nee, wat ook in dit leven,
   Heer Jezus, d' Uwen treft,
   U zult toch nooit begeven
   die 't hart tot U verheft.

INKIJK EXEMPLAAR

3. begeven = alleen laten

18

1. Je - zus, bron van ons ver - blij - den, on - ze kracht in al - le

strijd. Zelf bent U door 't bit - ter - lij - den in - ge -

gaan ter heerlijk - heid. Hier, van - uit het aards ge -

druis, zien wij U in 't Va - der - huis. Is de

INKIJK EXEMPLAAR

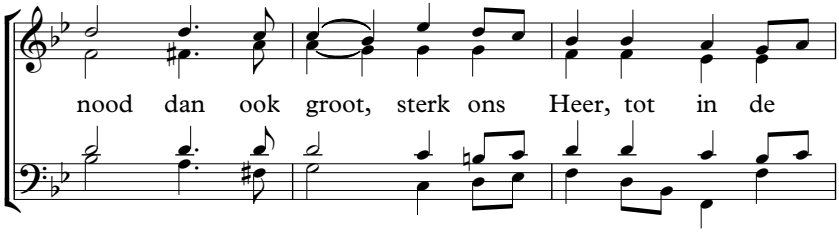

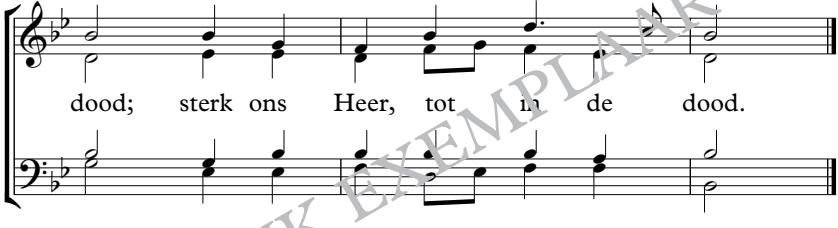

INKIJK EXEMPLAAR

2. U, het Hoofd van al Uw leden,
bent altijd tot hulp bereid.
Al de Uwen hier beneden
ondersteunt U in de strijd.
En in ieder land en oord
kent U, wie U toebehoort.
Al hun hoon, spot en haat,
voelt U als Uw eigen smaad,
voelt U als Uw eigen smaad.

1. aards gedruis = aardse drukte
2. hoon = gemene, spottende woorden

19

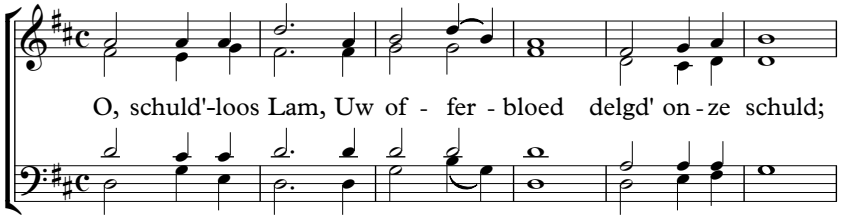

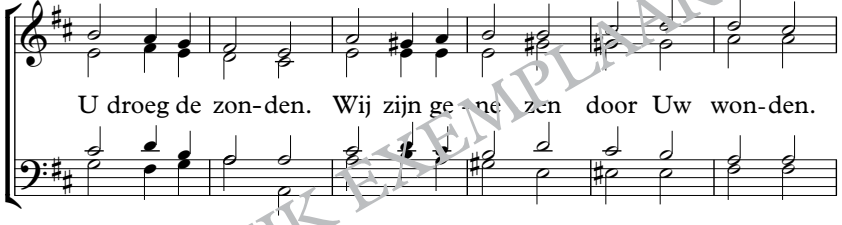

INKIJK EXEMPLAAR

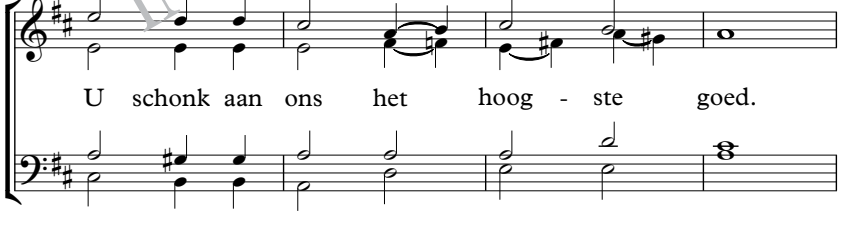

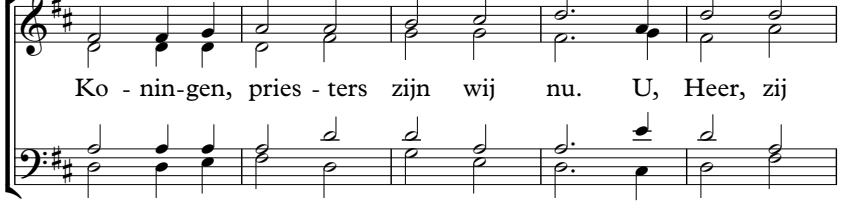

19

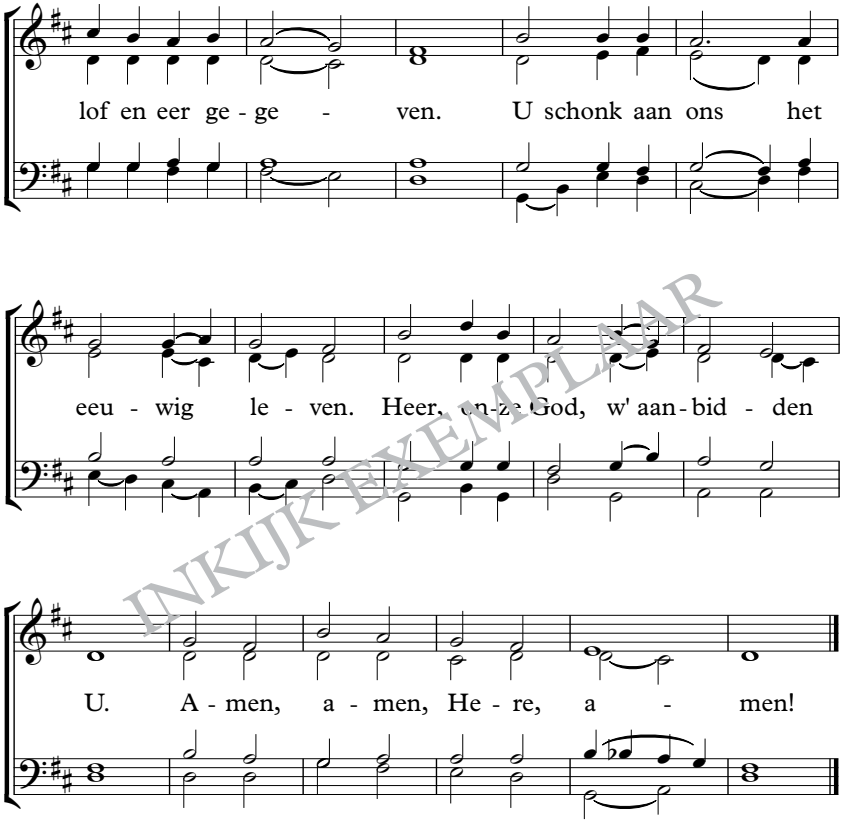

INKIJK EXEMPLAAR

delgde = uitwissen, weghalen

20

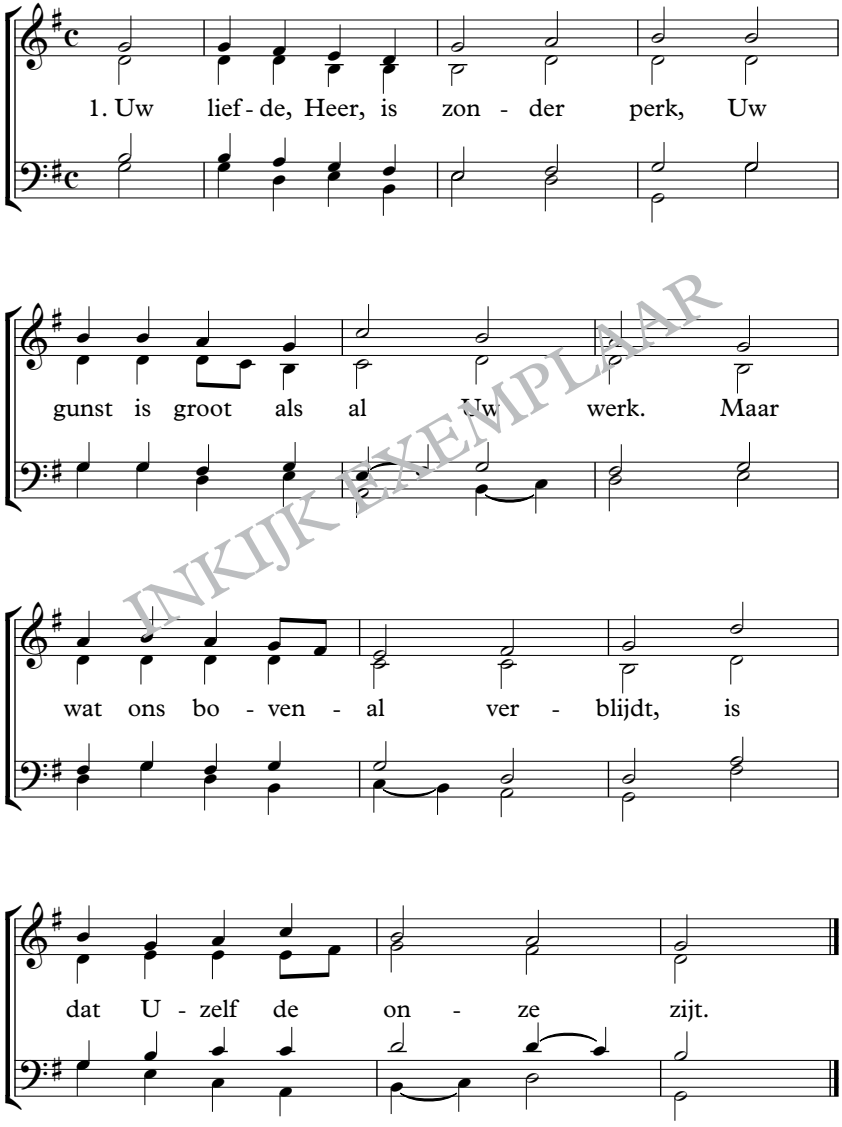

INKIJK EXEMPLAAR

2. Op 't kruishout gaf U, Heer, Uw bloed,
weerstond de vijand, zo verwoed.
U kocht ons vrij van zond' en dood,
en legde 't Vaderhart ons bloot.

3. En als U straks ons halen zult,
pas dan wordt onze vreugd' vervuld,
als wij U zien zoals U bent,
U kennen zoals U ons kent.

4. Kom, Heer, door onze ziel bemind,
in wie Uw bruid haar alles vindt!
Kom, liefdevolle Bruidegom,
Uw bruid verlangt naar U, o kom!

INKIJK EXEMPLAAR

1. zonder perk = zonder grens
zijt = bent
2. weerstond = hield tegen
verwoed = heftig
legde... bloot = toonde
4. bemind = geliefd

21

1. E - re wordt in Gods ge - meen - te Je - zus'
Hij toch Zelf heeft haar ver - kre - gen, Hij is 't

lief - de toe - ge - bracht. Als een Brui'-gom, trouw en
Lam, voor haar ge - slacht.

te - der, leidt Hij haar de he - mel door, en stelt

haar dan aan Zich - zelf daar zon - der vlek of rim - pel voor.

INKIJK EXEMPLAAR

2. Ere wordt in Gods gemeente
Jezus' liefde toegebracht.
Nog een ogenblik beproeving,
en Hij leidt haar door Zijn kracht
in de woningen van zegen,
in de glorie van haar Heer;
daar aanbidt z' in eeuw'ge vreugde
Hem Die waard is lof en eer.

3. Ere wordt in Gods gemeente
Jezus dankbaar toegebracht.
Lof zij Hem Die haar zo liefheeft,
alles voor haar heeft volbracht.
Op Zijn hart draagt Hij de Zijnen;
dra komt Hij ons tegemoet;
en wij jubelen vrijmoedig
in Zijn glorieuze stoet.

INKIJK EXEMPLAAR

2. beproeving = moeilijkheden, verdriet
3. dra = weldra, spoedig

22

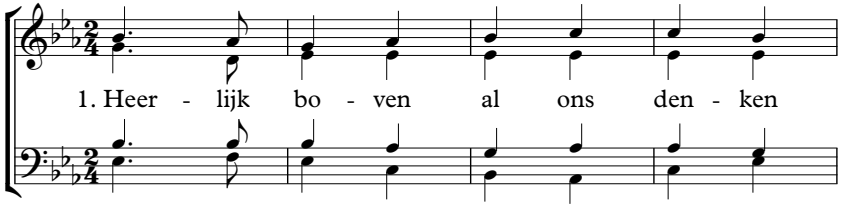

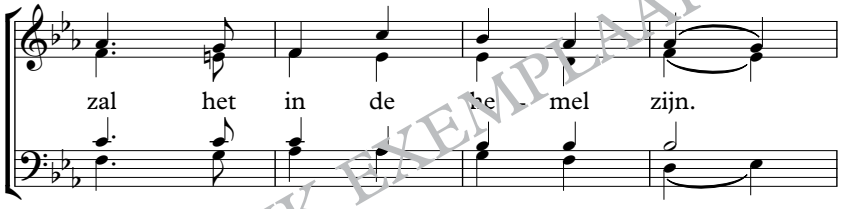

INKIJK EXEMPLAAR

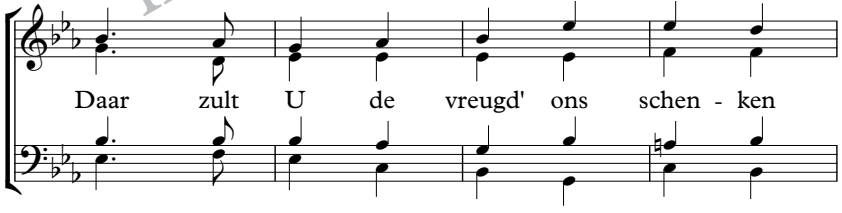

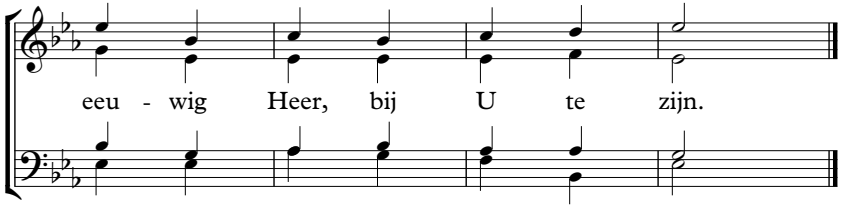

2. Vrij van zonde, vrij van lijden,
zien w' U daar in majesteit;
eeuwig zullen w' ons verblijden,
delen in Uw heerlijkheid.

3. Ja, hoe heerlijk! Eens daarboven
zullen wij U zien, o Heer,
zullen w' U van harte loven,
brengen wij U eeuwig eer.

INKIJK EXEMPLAAR

23

1. Uw ver - los - sings - werk op aar - de hebt U, trou - we
hebt Uw bloed, zo rijk aan waar - de, in het hei - lig -

Heer, vol - bracht,
dom ge - bracht.

Ja, U bent voor ons ge - stor - ven,

hebt het le - ven ons ver - wor - ven en daar U bent

op - ge - staan, kun - nen wij in vrij - heid gaan.

INKIJKEXEMPLAAR

2. In Gods heerlijkheid gekomen,
draagt U, grote Priestervorst,
al de namen van Uw vromen
op Uw schouders, op Uw borst.
Voor hen leeft U bij de Vader,
brengt hen 't Vaderhuis steeds nader,
daar U nimmer hen vergeet,
voor hen tussenbeide treedt.

3. Dank, aanbidding, lof en ere
zij U eeuwig toegebracht
door het volk, dat U, o Here,
hebt verlost uit satans macht.
Laat het steeds Uw liefde roemen,
U alleen zijn Redder noemen;
laat zijn dienst, door U gewijd,
recht doen aan Gods heerlijkheid.

INKIJKEXEMPLAAR

2. vromen = gelovigen
nimmer = nooit
3. roemen = prijzen, eren

24

1. Heer Je - zus Chris - tus, vol ge - na - de,

vol le - ven, troost en lief - lijk - heid, aan -

bid - dend slaan Gods eng'-len ga - de de rijk - dom

van Uw heer - lijk - heid. En wij zien U, de

Men-sen-zoon, ge - ze - ten in Uw Va - ders troon.

INKIJK EXEMPLAAR

2. U bent ons alles: onze sterkte,
verlossing, wijsheid, licht en kracht.
En wat wij ook voor goeds bewerkten,
het werd door Uw genâ volbracht.
Laat wat wij zijn of hebben Heer,
slechts dienen tot Uw lof en eer.

3. Uw trouwe liefde kan niet falen,
zij bracht het leven in de dood;
zij stroomt nu zonder perk of palen,
en troost ons in de grootste nood.
En U geeft ons, dat is gewis,
wat ons tot nut en voordeel is.

4. Al zou dan alles ook bezwijken
in deze wereld vol verdriet.
Uw liefde zal van ons niet wijken,
en Uw genade wankelt niet.
Heer, U alleen verheugt ons hart,
met U verdragen w' alle smart.

INKIJK EXEMPLAAR

1. slaan... gade = kijken, aanschouwen
2. genâ = genade
3. zonder perk of palen = zonder grenzen
gewis = zeker
4. wijken = weggaan

25

1. Dank, o Heer, voor Uw ge - na - de, die dit
Waar wij gaan, slaat U ons ga - de, draagt en

gro - te heil ons bracht.
steunt ons door Uw macht. U, Die dood was, hebt het

le - ven Zelf her - no - men, ons ge - ge - ven. Wij, met

U in 't graf ge - gaan, zijn ook met U op - ge - staan.

INKIJKEXEMPLAAR

2. Ja, ons deel is 't eeuwig leven;
nu voor ons geen oordeel meer.
't Hoofd blijmoedig opgeheven
naar de troon van onze Heer.
Spoedig zal Hij aan de Zijnen,
zonder zonde, weer verschijnen;
dan is volle zaligheid
ons in 't Vaderhuis bereid.

INKIJK EXEMPLAAR

1. heil = verlossing
slaat ons gade = kijkt naar ons
hernomen = weer terug genomen
2. zaligheid = geluk

26

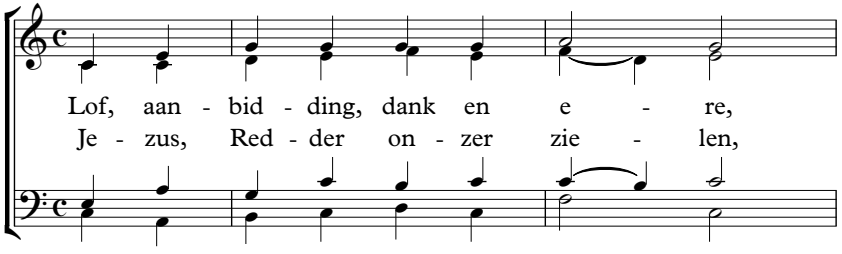

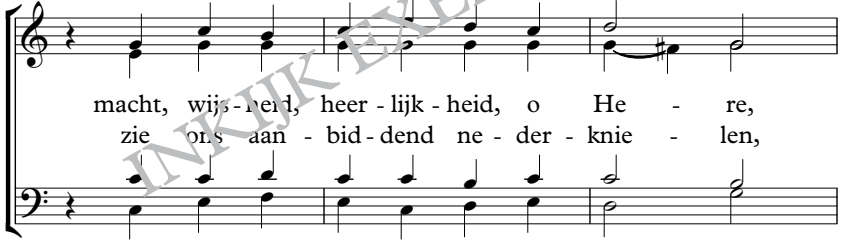

INKIJKEXEMPLAAR

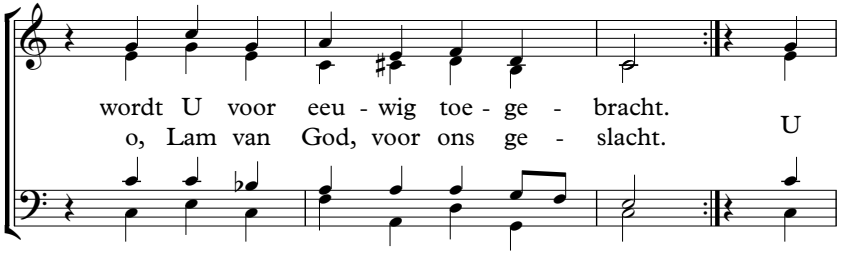

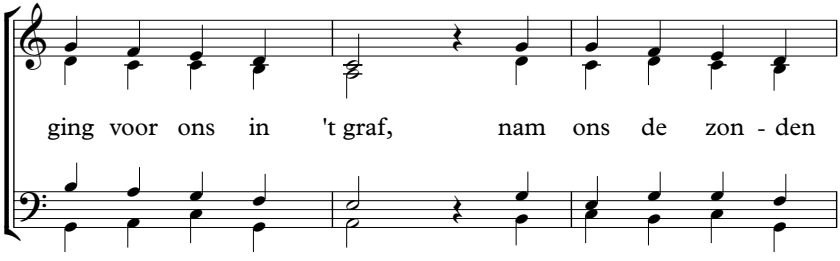

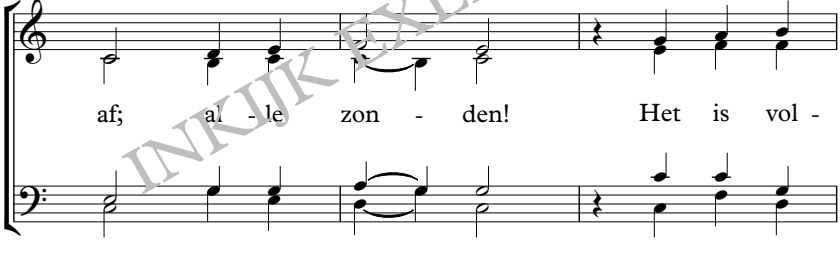

INKIJKEXEMPLAAR

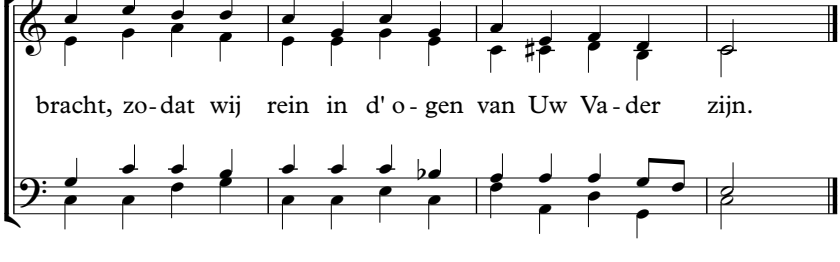

27

1. Geen macht der hel kan ons van Je - zus Chris-tus
Geen we - reld, le - ven, dood, geen moei - te, strijd of

schei - den. Hij heeft ons lief, die Heer, Die
lij - den.

sa - tan o - ver - won, en aan de zon - de -

macht, de dood - steek ge - ven kon.

INKIJK EXEMPLAAR

2. Nu is ons hart verheugd, Hij bracht in Zijn erbarmen
ons, door Zijn bloed verlost, tot in Gods Vaderarmen.
Al onze schuld heeft Hij voor eeuwig weggedaan,
ons uit de dood verlost, ten leven op doen staan.

3. Kom broeders, laat ons Hem, de Overwinnaar, loven!
Verheffen wij verheugd ons hart tot Hem daarboven,
waar Hij Zich heeft gezet aan Vaders rechterhand,
en waar Hij op ons wacht in 't hemels Vaderland.

4. Nog slechts een korte tijd en Jezus zal verschijnen;
dan zien wij Hem vol glans in 't midden van de Zijnen,
Hem, Die met heel Zijn hart Zich ons heeft toegewijd,
ons overwinnaars maakt in onze aardse strijd.

INKIJK EXEMPLAAR

28

1. Stil, Heer Je - zus, ons ver - lan - gen U te zien in heer - lijk - heid.

Wie U wen - sen aan te han - gen, wach - ten U met lij - zaam - heid.

Slechts één vreug de doet hen le - ven, en één

hoop is hun ge - ge - ven: U te zien in

heer - lijk - heid, U te zien in heer - lijk - heid.

INKIJKEXEMPLAAR

2. Vreemdelingen hier beneden,
vinden er geen plaats van rust.
Spoedig is het leed geleden,
als U komt, hun hoop, hun lust.
Hier, waar smart en zonde wonen,
ijdelheid en hoogmoed tronen,
vinden zij geen plaats van rust,
vinden zij geen plaats van rust.

3. Zien w' elkaar, 't is spoedig scheiden;
eens is er geen scheiding meer,
want wij mogen U verbeiden:
spoedig komt U tot ons weer.
Slechts die dingen hier op aarde
hebben voor ons hart nog waarde,
waarin w' U herkennen, Heer,
waarin w' U herkennen, Heer.

4. Ja, U komt – en vrolijk juichend
gaat Uw bruid de hemel in;
en van Uw genâ getuigend,
zijn wij allen één van zin.
In de zaal'ge rust daarboven
zullen w' U verheerlijkt loven,
en U zien in eeuwigheid,
en U zien in eeuwigheid.

INKIJKEXEMPLAAR

1. lijdzaamheid = geduld
2. lust = vreugde
ijdelheid = doelloosheid
3. verbeiden = verwachten
4. genâ = genade

29

1. Wee hem die op deez' aard' vol lij - den, in 't le - ven vol van
rouw en smart, nog im - mer dwaalt, van U ge - schei - den en
nim - mer rust vindt voor het hart. Maar za - lig hij die
in Uw ar - men, Heer Je - zus ech - te vre - de
vond, en door Gods Va - der - lijk er - bar - men niet

INKIJKEXEMPLAAR

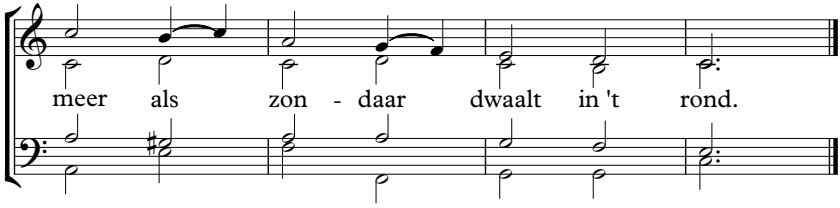

2. U, Jezus, zocht ons vele malen,
U klopte telkens bij ons aan.
Maar wij verkozen rond te dwalen
en vluchtten ver bij U vandaan.
Wij leefden voort in onze zonden,
ver van Uw liefderijke hart,
door satans macht steeds meer gebonden
en in zijn strik steeds meer verward.

3. Maar U verbrak de sterke boeien,
waarin de zond' ons hield gekneld.
U deed Uw liefd' in ons ontgloeien,
waardoor ons hart van vreugde zwelt.
Uw liefde Heer, heeft overwonnen;
zij brak ons trots, onbuigzaam hart.
Voleindig wat U bent begonnen,
en doe ons rusten aan Uw hart.

4. Ja Heer, wij kunnen vrolijk juichen:
dit voorrecht viel ook ons ten deel.
Wij willen Heer voor U ons buigen,
want wij behoren U geheel.
Uw liefde gaf ons eeuw'ge vrede;
zij schonk de rust aan ons gemoed.
Zij richt de ogen van beneden
naar U en naar het hemels goed.

INDIK EXEMPLAAR

1. immer = altijd
nimmer = nooit
zalig = gelukkig
erbarmen = medelijden
2. strik = valstrik
4. gemoed = innerlijk, geweten

30

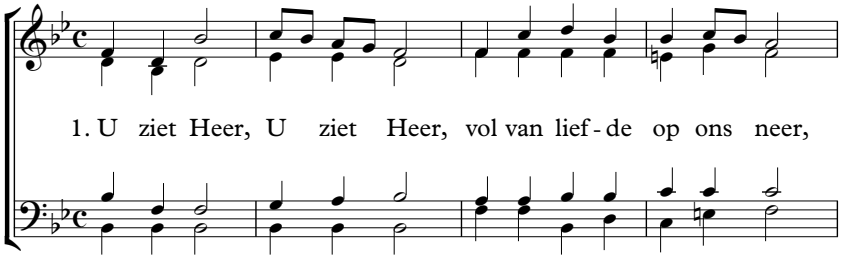

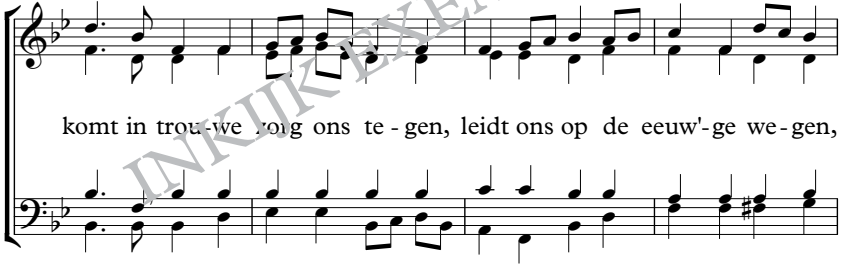

INKIJKEXEMPLAAR

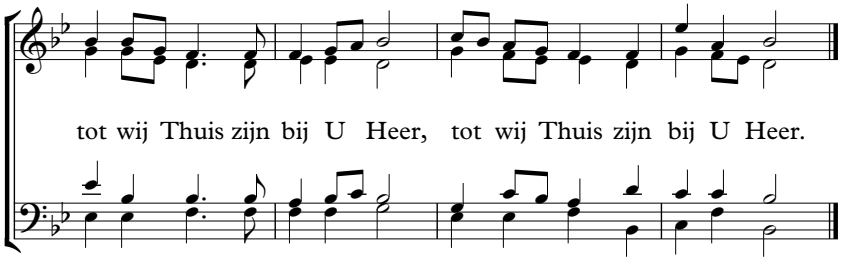

2. Zaligheid, zaligheid,
U o Heer bent 't Die ons leidt.
Spoedig zal het tijdstip komen
dat wij, door U opgenomen,
U gaan zien in heerlijkheid,
U gaan zien in heerlijkheid.

3. Niet meer lang, niet meer lang,
dan weerklinkt een nieuw gezang
met de heiligen, daarboven,
eeuwig zullen wij U loven;
prachtig klinkt dan onze zang,
prachtig klinkt dan onze zang.

4. Wat zal 't zijn, wat zal 't zijn,
straks voorgoed bij U te zijn!
Dat ons hart zich meer verheugde
in 't vooruitzicht van die vreugde;
eenmaal Heer, bij U te zijn,
eenmaal Heer, bij U te zijn.

INKIJKEXEMPLAAR

3. heiligen = gelovigen

31

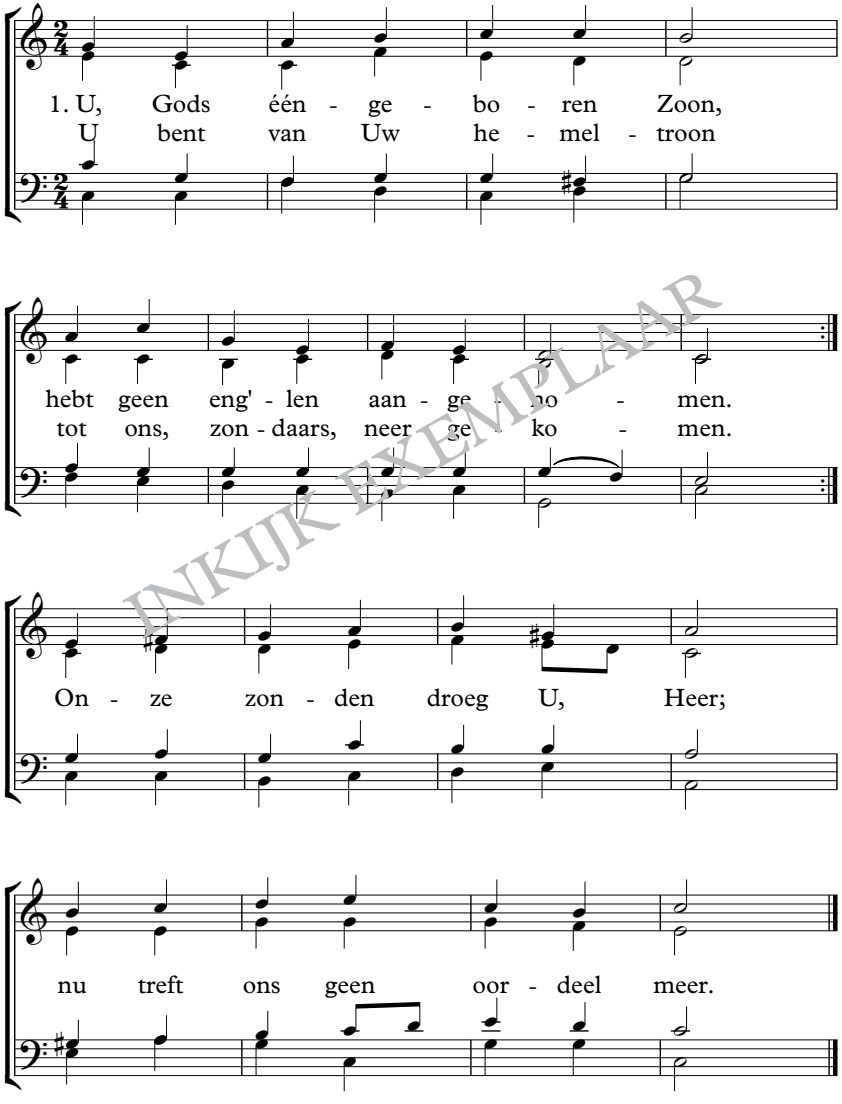

INKIJK EXEMPLAAR

2. Vrij verklaard van schuld en straf
leven wij nu hier beneden.
U nam ons de zonden af,
schonk aan ons Uw volle vrede,
ging voor ons tot in de dood.
Heer, wat is Uw liefde groot!

3. Eeuwig zij U dank gebracht,
Jezus, 's Vaders Eengeboor'ne,
want uit satans boze macht
trok Uw liefd' ons, diep verloor'nen.
Dankbaar loven wij U, Heer,
U komt toe de lof en eer.

INKIJK EXEMPLAAR

3. Eengeboor'ne =Eniggeboren (Zoon)

32

1. Ver - troost Heer Je- zus, on - ze har - ten steeds door Uw

Geest Die in ons woont, dan gaan wij blij door strijd en smar - ten

naar 't land waar U de pel-grim loont. Uw lief-de wekt in ons 't ver-

lan - gen bij U te zijn in heer - lijk - heid. Kom dan o

Heer, kom ons ont - van - gen; Uw komst be - ein-digt al - le strijd.

INKIJKEXEMPLAAR

2. Heer, wat een vreugd', U eens t' aanschouwen,
dáár in Uw Vaders heerlijkheid,
U, vaste rots van ons vertrouwen,
U, bron van onze zaligheid.
Hoe heerlijk is 't U aan te hangen,
en U te volgen t' allen tijd'.
Kom dan, o Heer, kom ons ontvangen;
Uw komst beëindigt alle strijd.

3. Ja, kom! zo roepen wij U tegen
vanaf de aarde waar U leed.
U openbaart in glans Uw zege
als U hier voor de schepping treedt
met allen, U door God gegeven,
als vruchten van Uw aardse strijd.
U wordt, terwijl zij U omgeven,
verheerlijkt tot in eeuwigheid.

INKIJK EXEMPLAAR

2. U aan te hangen = bij U te horen
t' aanschouwen = te aanschouwen, te zien
3. zege = overwinning

33

1. O God, Die ons zo - zeer be - mint, in ein - de - loos er -

bar - men draagt U zo - als een man zijn kind ons in Uw Va - der-

ar - men. Niets, trou - we Heer, ont - breekt ons meer, nu

wij U Va - der noe - men en in Uw lief - de roe - men.

INKIJK EXEMPLAAR

2. Wat hebt U niet voor ons gedaan
tot ons geluk en leven?
U hebt voor ons – met schuld belaân –
Uw eigen Zoon gegeven,
Die tot ons kwam
als Offerlam.
Wat zou U dan verhind'ren
te zorgen voor Uw kind'ren?

3. U hebt ons lief, bemint ons zeer,
voor U zijn onze zangen.
Wat kan ons hart, getrouwe Heer,
nog buiten U verlangen?
U hoort het kind,
door U bemind,
met kinderlijk geloven
U als de Vader loven.

INKIJKEXEMPLAAR

1. bemint = liefhebt
roemen = loven, bezingen, (ver-)eren
2. belaân = beladen
3. bemint ons = hebt ons lief

34

1. Lief - de, Die voor mij wou lij - den
Lief - de, Die voor mij wou strij - den,

en aan 't kruis - hout voor mij stierf.
vreed' en vreug - de mij ver - wierf.

Lief - de, U zij roem al - om,

hier en eens in 't hei - lig - dom.

INKIJK EXEMPLAAR

2. Liefde, U bent licht en leven;
tot de Vader bracht U mij.
U wild' in de dood U geven,
en U kocht mij eeuwig vrij.
Liefde, U zij roem alom,
hier en eens in 't heiligdom.

3. Liefde, U zult mij behoeden,
U, zo vriendelijk, zo mild.
Hoe de satan ook mag woeden,
U bent Zelf mijn steun en schild.
Liefde, U zij roem alom,
hier en eens in 't heiligdom.

4. Liefde, Die mij zal bekleden
en – ontrukt aan deze zijd –
mij in alle eeuwigheden
tooien zal met heerlijkheid.
Liefde, U zij roem alom,
hier en eens in 't heiligdom.

INKIJKEXEMPLAAR

1. alom = overal
3. behoeden = bewaren, beschermen

35

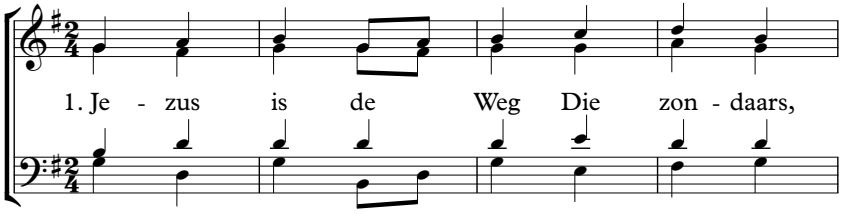

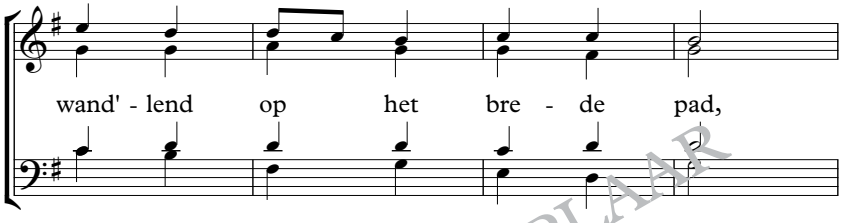

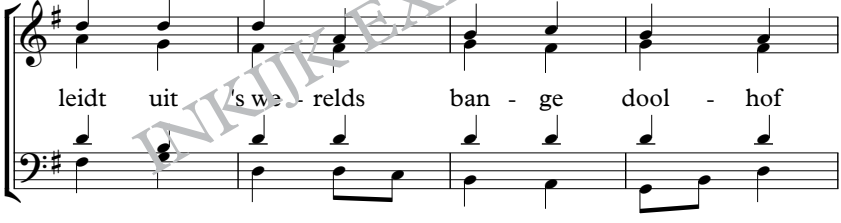

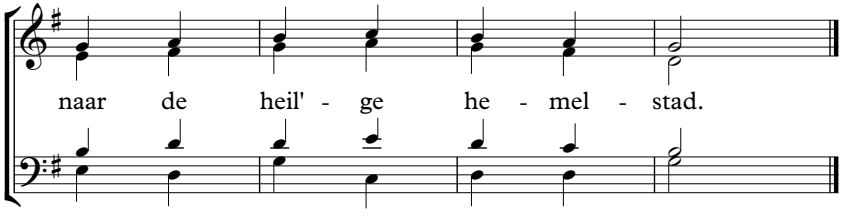

ENKIJK EXEMPLAAR

2. Jezus is alleen de Waarheid,
beeld van Gods zelfstandigheid.
Hij heeft uit de strik der leugen
ons verduisterd hart bevrijd.

3. Jezus is alleen het Leven,
't eeuwigblijvend Woord van God,
dat in 't hart van dode zondaars
leven wekt en heilgenot.

4. Jezus is het Brood des levens,
uit de hemel neergedaald.
Hij schenkt aan de ziel het voedsel,
waar geen and're spijs bij haalt.

5. Jezus is de Deur der schapen.
Wie door Hem naar binnen gaat,
vindt bij Hem getrouw bescherming
tegen ieder dreigend kwaad.

6. Jezus is de Rots der eeuwen,
Die geen wank'lend vreest of val;
Die, wat hier bezwijkt, Gods kind'ren
tot een toevlucht wezen zal.

INKIJKEXEMPLAAR

3. heilgenot = genieten van de verlossing
4. waar geen and're spijs bij haalt = wat niet te vergelijken is met ander voedsel

36

1. O Man van smart, dat ie-der voor U kniel', U droeg ge-heel de
krank-heid on-zer ziel. 't Was on-ze smart die op Uw sche-del viel;
ons o-ver-tre-den heeft U ver-wond; om d'on-ge-rech-tig-
he-den, door ons be-gaan, is U dit o-ver-ko-men.
De straf die ons de vre-de toe doet stro-men, die nam U aan.

INKIJKEXEMPLAAR

2. ’t Is heil, wat Uw verbrijz’ling ons verkondt;
Uw striemen zijn genezing onzer wond;
wij dwaalden als verloren schapen rond
op eigen paden.
De Heer heeft U met onze last beladen.
U hebt geboet.
Niet U, wij waren schuldig,
maar U, U stortte willig en geduldig
Uw kostbaar bloed.

3. Zoals een lam, dat stil ter slachtbank gaat,
zoals een schaap zich zwijgend scheren laat,
U deed Uw mond niet open onder ’t kwaad
U overkomen.
God heeft U uit het oordeel weggenomen,
toen U geheel
Zijn beker had gedronken
en ’t zondig volk gerechtigheid geschonken
in ’t Heren oog.

4. O Heiland, zo gefolterd voor mijn kwaad,
o Heil’ge, om mijn schande zo gesmaad,
wat spruit er uit Uw graf een heerlijk zaad
van eeuwig leven.
Hoe veler ziel heeft U Uw God gegeven
voor d’ eeuwigheid,
om d’ eeuw’ge eer te delen,
– U Die U tot een offer gaf voor velen –
bij Hem bereid.

INKIJKEXEMPLAAR

1. krankheid = ziekte
die op Uw schedel viel = die over U heen kwam
2. heil = verlossing
verkondt = verkondigt, predikt
4. spruit er uit = komt te voorschijn

37

1. U, Heer Je-zus, bent ons le-ven, on - ze vre - de, U al -
leen. U hebt ons Uw Geest ge- ge-ven tot een leids-man hier be -
neên. Voor ons heil bent U ge - stor-ven, hebt ons
voor U - zelf ver - wor-ven. Heer, Uw lief - de wan-kelt
niet, Heer, Uw lief - de wan - kelt niet.

INKIJKEXEMPLAAR

2. Hoeveel smart hebt U verdragen,
hoeveel tranen hier geweend!
Alles wat wij moesten dragen,
lag op U, o Heer, vereend.
Door Uw bloed zijn wij beveiligd,
tot Uw dienst geheel geheiligd.
Heer, Uw liefde wankelt niet,
Heer, Uw liefde wankelt niet.

3. Ja, Uw onvermoeide liefde
bracht de ziel Uw vrede toe;
zij nam weg al wat ons griefde,
straalt ons uit de hemel toe.
't Is Uw vreugde ons te zeeg'nen,
ons genadig te bejeeg'nen.
Heer, Uw liefde wankelt niet,
Heer, Uw liefde wankelt niet.

4. Gaan wij nu door moeit' en lijden,
dan staat ons Uw liefde bij.
Zien wij hier ook alles scheiden,
U blijft, Heer, aan onze zij.
En wanneer U zult verschijnen,
dan zal alle leed verdwijnen.
Heer, Uw liefde wankelt niet,
Heer, Uw liefde wankelt niet.

INKIJK EXEMPLAAR

1. beneên = beneden
heil = verlossing
wankelt niet = blijft staan, houdt nooit op
2. geweend = gehuild
vereend = verenigd
3. griefde = moeite bezorgde
bejeeg'nen = omgaan met

38

1. Naar 't Va - der - huis! U ziet mij Heer, op aar - de; de

we - reld is mij vreemd en zon - der waar - de. De

schep - ping zucht, en ik ver - lang naar huis. Naar

't Va - der - huis! Naar 't Va - der - huis!

INKIJK EXEMPLAAR

2. Naar 't Vaderhuis!
Mijn Jezus geeft mij krachten
in deez' woestijn, waar ik Hem blijf verwachten
tot ik Hem loof bij 't hemels harpgeruis.
Naar 't Vaderhuis! Naar 't Vaderhuis!

3. Naar 't Vaderhuis!
daar zal ik eeuwig rusten
aan Jezus' hart en zal m' in Hem verlusten.
Waar Jezus woont, daar is mijn waar tehuis.
Naar 't Vaderhuis! Naar 't Vaderhuis!

4. Naar 't Vaderhuis!
daar is de strijd volstreden.
Daar zie ik Hem, daar is het leed geleden!
Een oogwenk slechts – de kroon volgt op het kruis.
Naar 't Vaderhuis! Naar 't Vaderhuis!

5. Naar 't Vaderhuis!
daar in der heil'gen midden
zie ik het Lam – daar zal ik Hem aanbidden.
Dáár is mijn plaats, geen vijand meer die bruist.
In 't Vaderhuis! In 't Vaderhuis!

INKIJKEXEMPLAAR

2. hemels harpgeruis = hemelse harpmuziek
3. verlusten = verlustigen, verheugen
4. de strijd is volstreden = de strijd is voorbij
oogwenk = kort ogenblik
5. der heil'gen midden = te midden van de gelovigen
bruist = te keer gaat

39

1. O, welk een Hei - land bent U, Heer! In 't zon - daars hart daalt
Een diep - te van barm - har - tig - heid ver - slindt een zee van

vre - de neer, die nie - mand kan door - gron - den.
ban - ge strijd. U stierf voor on - ze zon - den.

Ja, U maakt vrij, hal - le - lu - ja, hal - le - lu - ja!

Van de zon - de - sla - ver - nij zijn wij ont - bon - den.

INKIJK EXEMPLAAR

2. Volzaal'ge, trouwe Vredevorst,
wel hebt U naar het heil gedorst,
naar 't heil van het verloor'ne.
Eens vloeid' Uw bloed op Golgotha,
U stierf voor ons, ja amen, ja,
Gods Zoon, Zijn Eengeboor'ne.
Jezus Christus heeft het leven ons gegeven;
hier beneden gaf Hij ons Zijn zaal'ge vrede.

3. U schonk ons Gods gerechtigheid.
Hoe wordt nu ieders hart verblijd
van wie U toebehoren.
U hebt het grote werk volbracht,
U bent voor onze schuld geslacht,
niets kan ons heil verstoren.
Vreugde, vreugde, halleluja, halleluja!
Eens daarboven zullen wij U eeuwig loven.

INKIJK EXEMPLAAR

1. ontbonden = losgemaakt
2. Volzaal'ge = vol van geluk
naar het heil gedorst = erg verlangd om te verlossen

40

1. Wat ook het oog aan-schouwt be - ne - den, 't her-stel van al - les
De he - le schep-ping zucht naar vre - de, onz' o - pen-ba-ring

is na - bij.
maakt haar vrij. Wij zuch - ten mee en zien ver - lan - gend naar

U en Uw ver-schij-ning uit. Reeds heb-ben wij de Geest ont-

van - gen Die 'Kom!' roept, sa - men met Uw bruid.

INKIJK EXEMPLAAR

2. Door U, Heer Jezus is het leven,
onsterf'lijkheid aan 't licht gebracht.
Eens zult U ons met eer omgeven
en deelt met ons Uw troon en macht.
Is 't Vaderhuis straks onze woning,
dan zullen wij U zien, o Heer.
Daar vindt Uw liefde haar bekroning
en brengen wij U eeuwig eer.

3. Dat uitzicht doet ons in dit leven
vol moed volharden in de strijd.
Houd onze blik dan steeds geheven
tot U, o Heer der heerlijkheid.
Versterk zo ons geloofsvertrouwen,
U gaf Uw Geest als onderpand.
Nú nog geloof en dan aanschouwen:
doe spoedig Heer, Uw woord gestand.

INKIJKEXEMPLAAR

1. aanschouwt = ziet
3. volharden = volhouden, doorgaan
onderpand = het bewijs, dat wat beloofd is, zal komen
doe... gestand = wil spoedig doen, wat U beloofd hebt

41

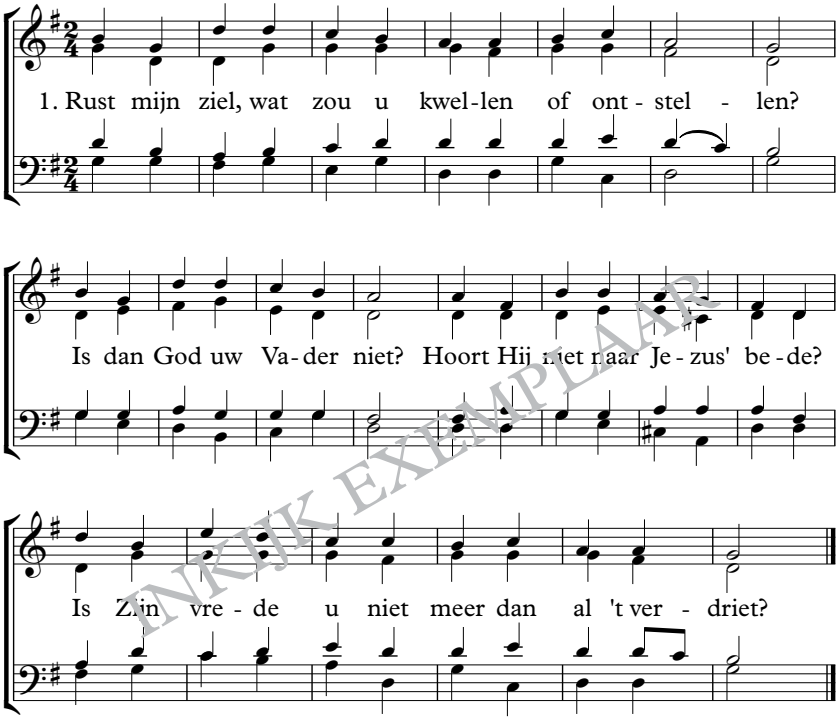

INKIJK EXEMPLAAR

2. Heeft Zijn Zoon voor u Zijn leven
niet gegeven?
Woont Zijn Geest niet in uw hart?
Zou Hij uw belang niet weten,
u vergeten, u verlaten in uw smart?

3. Heeft Hij niet in vele noden
hulp geboden?
God is goed, ja God alleen.
Nimmer is Zijn trouw bezweken,
z' is gebleken, als het u onmoog'lijk scheen.

4. Wie kon ooit Zijn macht beperken?
God kan werken
alles wat Zijn wijsheid wil;
Hij is machtig, uw Ontfermer,
uw Beschermer; als Hij spreekt, zijn stormen stil.

5. Is u d' uitkomst nog verborgen,
werp uw zorgen
op de Heer; want Hij is goed.
Hij zal raad en hulp u geven,
heel uw leven, wat u hier dan ook ontmoet.

6. Hoop op Zijn beloftenissen.
Niets zal missen,
wat Gods Woord u heeft beloofd.
Wat Gods liefde goed zal keuren,
zal gebeuren; volg dan zwijgend, en geloof.

7. Jezus zal u elk verlangen
doen ontvangen,
als 't u nuttig wezen zou.
Geeft God niet naar uw begeren,
't zal u leren rusten in Zijn Vadertrouw.

INKIJKEXEMPLAAR

1. kwellen = last, moeite bezorgen

42

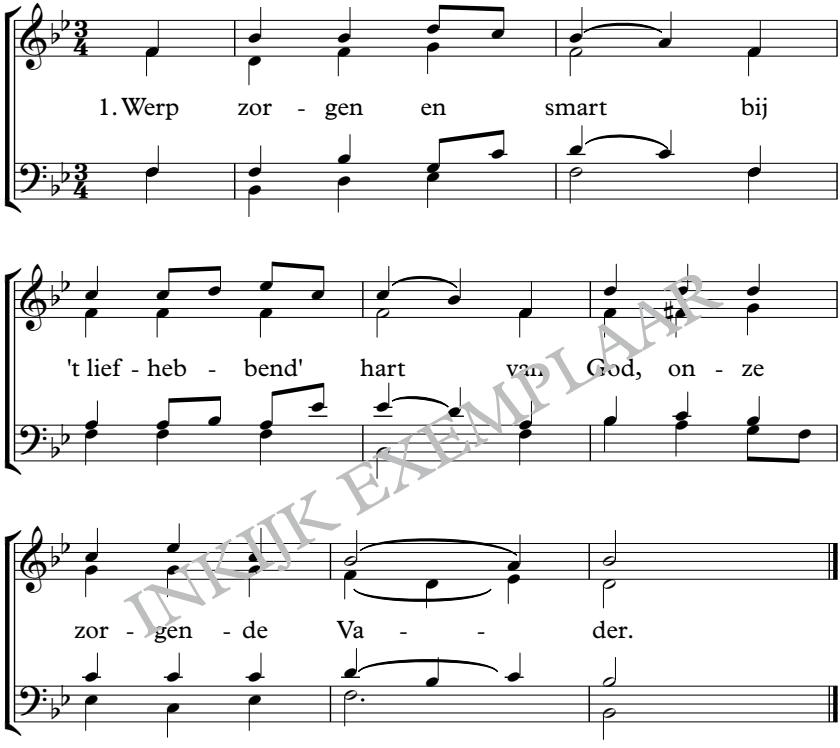

INKIJK EXEMPLAAR

2. Als droefheid u kwelt,
als angst u beknelt,
juist dan komt Zijn liefde u nader.

3. Hij weet wat u lijdt,
hoe macht'loos gij zijt,
en opent u troostend Zijn armen.

4. Wie is Hem gelijk,
zo mild en zo rijk
aan liefde, genâ en erbarmen.

5. Zelfs diep in de nacht
verneemt Hij uw klacht,
en zendt u Zijn licht op uw wegen.

6. Geen wens blijft ons meer,
dan daar bij de Heer
te leven bij stromen van zegen.

INKIJK EXEMPLAAR

3. gij zijt = u bent
4. genâ = genade
erbarmen = medelijden

43

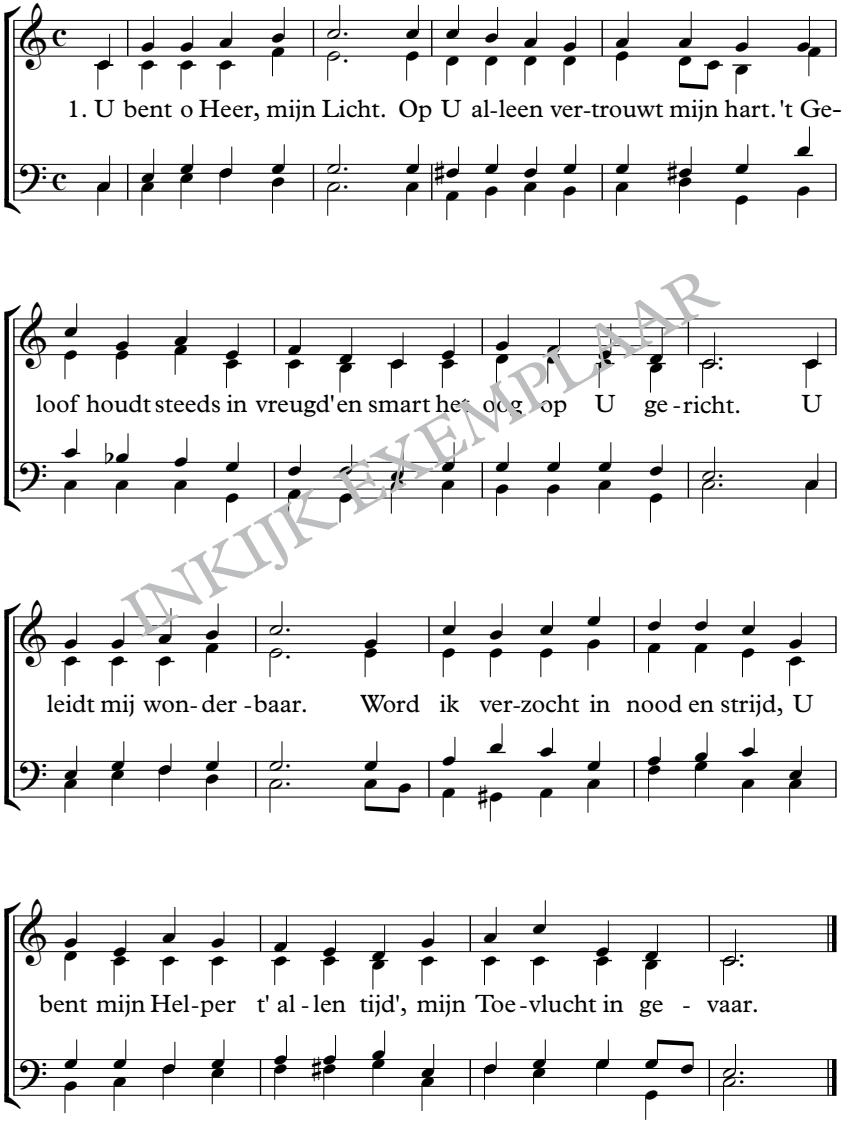

INKIJKEXEMPLAAR

2. 'k Weet dat U mij bemint;
U bent mij overal nabij;
U ondersteunt en zegent mij,
verzorgt mij als Uw kind.
'k Vertrouw m' aan U geheel,
want U Heer Jezus, kent mijn strijd,
bewaart mij in verzoekingstijd;
U bent mijn eeuwig deel.

3. En nu ik hier nog ben,
geef dan, dat heel mijn levensreis
laat zien, Uw Naam tot lof en prijs,
dat ik U waarlijk ken.
U bent mijn levenskracht.
Werk door Uw Heil'ge Geest in mij
en sta genadig mij terzij,
dat ik U Heer, verwacht.

INKIJK EXEMPLAAR

2. bemint = liefhebt

44

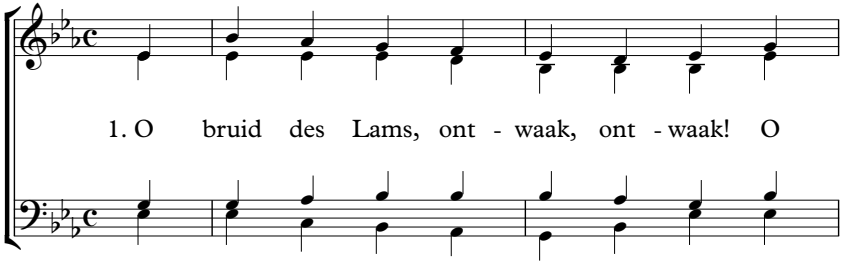

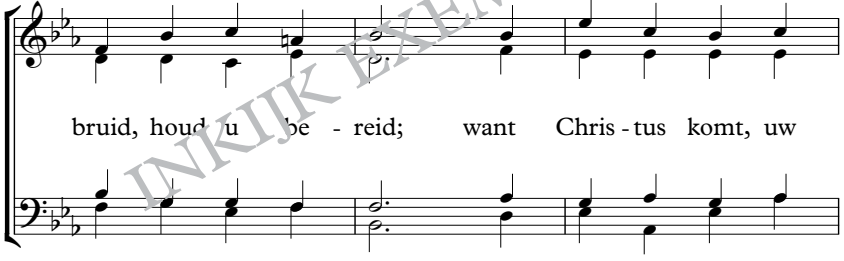

INKIJK EXEMPLAAR

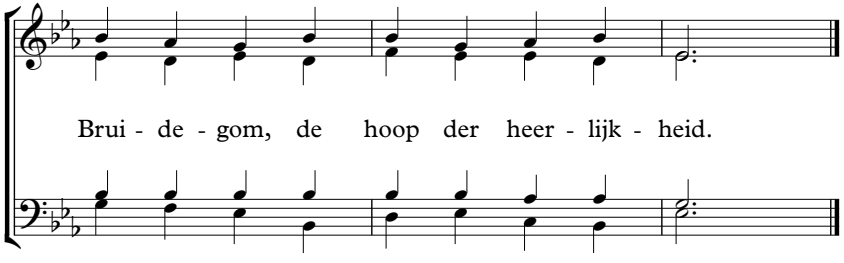

2. Straks is de lange nacht voorbij,
en breekt de morgen door.
Dan klinkt de Bruidegom Zijn stem
vol liefde u in 't oor.

3. Hij komt, want o Zijn brandend hart
verdraagt geen scheiding meer.
Hij komt en deelt met u Zijn vreugd,
Zijn heerlijkheid en eer.

4. De aarde waar Hij leed en stierf,
toneel van al Zijn strijd,
zal spoedig Hem als Koning zien,
gekroond met heerlijkheid.

5. Ook u zult heersen; Jezus wil
voor Zich alleen geen kroon;
de schepping zal de bruid met Hem
zien zitten op de troon.

6. Zo deelt u in Zijn heerlijkheid,
maar bruid, er is nog meer:
Hijzelf is nu uw Bruidegom,
de allerhoogste Heer.

INKIJKEXEMPLAAR

4. toneel van al Zijn strijd = de plek waar al Zijn strijd plaats vond

45

1. U, trou - we Heer, U bent mijn goe - de

Her - der. Uw ster - ke hand ge -

leidt mij al - tijd ver - der op

't don - ker pad in 't vreem - de land.

INKIJK EXEMPLAAR

2. U leidt, o Heer,
uit deze dorre heide
mij door Uw Geest
in vette, groene weide,
zodat ik wandel onbevreesd.

3. U lest mijn dorst,
hebt mij een bron gegeven,
die in mij springt
tot in het eeuw'ge leven,
zodat mijn hart U vrolijk zingt.

4. Als U gebiedt,
moet elke storm bedaren.
Ja, U staat mij
in allerlei gevaren
als trouwe Helper steeds terzij.

5. U bent mijn deel,
ik heb m' aan U gegeven.
U zalft mijn hoofd;
U vult mijn hart en leven
en schenkt mij 't heil, door U beloofd.

INKIJKEXEMPLAAR

4. bedaren = tot rust, tot stilte komen
5. heil = verlossing

46

1. U Je - zus mo - gen wij hier vreug - de - vol om -
en U het nieu - we lied der vrij - ge - koch - ten

rin - gen
zin - gen. U, Die op on - ze weg Uw

trouw en lief - de toont en met het vol - le

heil er 't ein - de van be - kroont.

INKIJK EXEMPLAAR

2. Als kind'ren van de toorn, verstoken van Gods leven,
ontging ons steeds de rust in deze duist're dreven.
Ver van Uw aangezicht, ver van Uw Vaderhart,
werd ons gemoed steeds meer in zond' en schuld verward.

3. Maar U verscheen om ons van boeien te bevrijden,
U wilde 't angstig hart Uw vreed' en rust bereiden.
Uw Woord verkondigd' ons, o goedheid zonder peil,
dat U ons vrede schonk, Uw Geest, Uw kracht, Uw heil.

4. O, grote Vredevorst, doe ons toch niets begeren,
dan Uwe liefd' en trouw op aarde te vereren.
Leer ons dan zoeken, Heer, de dingen van omhoog,
bedenken met ons hart wat goed is in Uw oog.

INKIJK EXEMPLAAR

1. volle heil = alle gevolgen van de verlossing
2. duist're dreven = donkere, zondige plaatsen
gemoed = innerlijk
3. zonder peil = eindeloos

47

1. Dank, aan - bid - ding, lof en e - re komt U
Vre - d' en vreug - de schenkt U He - re, nu U

toe, o Brui - de - gom. Kort is ons ver - blijf op
bent in 't hei - lig - dom.

aar - de. Al - les wat de we - reld geeft, heeft dan

ook geen enk'-le waar-de voor wie hier met U Heer, leeft.

INKIJKEXEMPLAAR

2. Duister is het om ons henen,
dor en woest, waar 't oog ook dwaalt;
maar Uw licht heeft ons beschenen
en ons duister hart bestraald.
Reeds van ver zien wij de kusten,
waar geen nacht meer wezen zal;
waar wij eeuwig zullen rusten,
heersend over 't groot heelal.

3. Dáár o Heer, stilt U de smarten,
droogt U elke lijdenstraan.
Vreugde vult daar onze harten,
als w' om U verheerlijkt staan.
D' aarde waar U leed in pijnen,
en waarop wij lijden nu,
zal U weldra zien verschijnen
met Uw heil'gen, één met U.

4. Troon en scepter, macht en kronen
alles deelt U met Uw bruid.
Eeuwig zal zij bij U wonen,
reeds ziet zij die tijd vooruit.
Dáár Uw volheid te aanschouwen,
U te prijzen in haar lied,
U te zien, o haar vertrouwen,
is haar heugelijk verschiet.

INKIJK EXEMPLAAR

4. aanschouwen = zien
scepter = koningsstaf
haar heugelijk verschiet = haar blijde toekomst

48

1. Mijn goe - de Her - der bent U, Heer. U

stelt Uw le - ven voor Uw scha - pen. U doet des

nachts mij vei - lig sla - pen en 's mor - gens wekt Uw

stem mij weer. Mij zal geen goe - de weid' ont -

bre - ken; U spij - zigt mij met o - ver - vloed en

INKIJKEXEMPLAAR

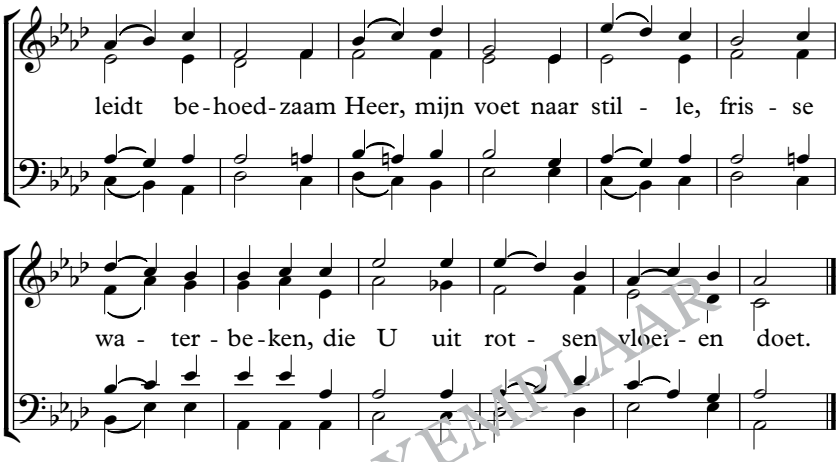

INKIJKEXEMPLAAR

2. Hoe wordt door U mijn hart verkwikt!
U bent de sterkte van mijn ziele
als ik onmachtig nederkniele
en U genadig nederblikt.
Niet mij, niet mij, maar U zij d' ere,
dat ik hier wandel in Uw licht:
Uw goedheid heeft mijn voet gericht.
Mijn goede Herder bent U, Here.
U ondersteunt mij, waar ik zwicht.

3. Wees, Herder Jezus, wees geloofd,
Uw hand is nimmer moe van 't geven.
U voedt mij met het brood van 't leven,
zalft mij met vreugde-olie 't hoofd.
U doet mijn hart Uw goedheid smaken
in alles, wat mij hier ontmoet;
mij volgt, mij achterhaalt het goed.
U weet mij, arme, rijk te maken;
het bitt're maakt Uw liefde zoet.

2. verkwikt = versterkt, verfrist
zwicht = bezwijk, te kort schiet, faal
3. smaken = ervaren

49

1. U hebt mij lief, ge - trou - we God en

Va - der, meer dan de trouw - ste vrind. U

hebt mij lief, meer dan een te - d're

moe - der haar zui - ge - ling be - mint.

INKIJK EXEMPLAAR

2. Ik heb U lief, o God zo vol genade,
zo goed, zo trouw, zo mild.
Ik heb U lief, U Die het eerst mij minde,
Mijn Rotssteen en mijn Schild.

3. U hebt mij lief, U bron van eeuw'ge liefde,
Bewerker van mijn heil.
U hebt mij lief, U had Uw Eengeboor'ne
ten offer voor mij veil.

4. Ik heb U lief, alleen zal hij nooit wezen
die U o God, bemint.
Ik heb U lief, en 't is Uw eigen liefde
die G' uitstort in Uw kind.

5. U hebt mij lief, U hebt mijn duist're ogen
geopend voor Uw licht.
U hebt mij lief, en houdt vanuit de hemel
Uw oog op mij gericht.

6. Ik heb U lief, U vreugde van mijn leven
en blijdschap van mijn hart.
O Heiland-God, laat mij toch nooit vergeten
Uw vriend'lijk Vaderhart.

INKIJKEXEMPLAAR

2. minde = beminde, liefhad
3. heil = verlossing
veil = liet Hem los, gaf Hem
4. die G' uitstort = die U uitstort, die U schenkt

50

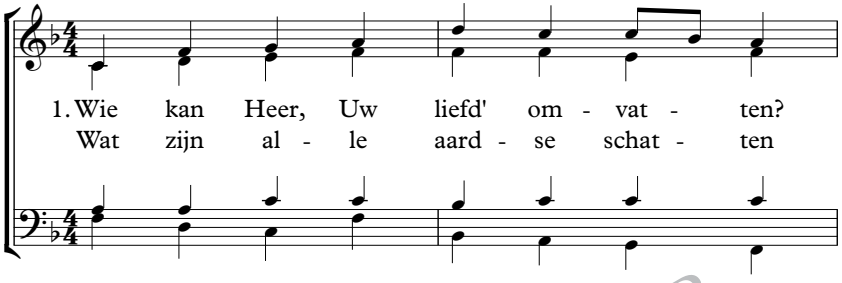

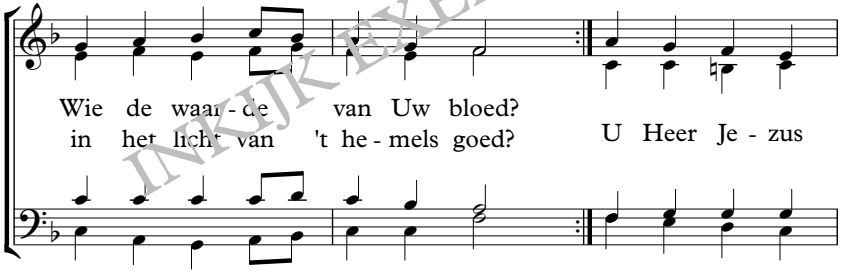

INKIJKEXEMPLAAR

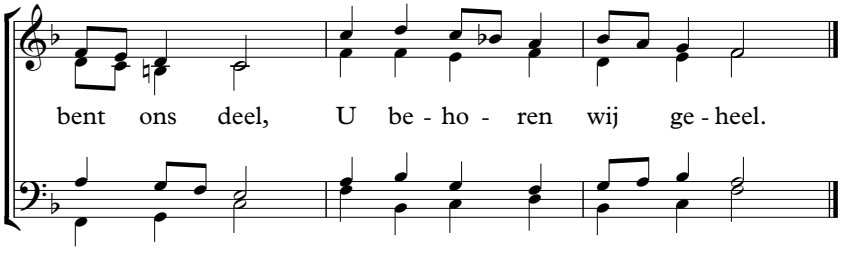

2. Eeuwig kunnen w' ons verblijden:
voor ons is geen oordeel meer;
dood noch leven, smaad noch lijden
scheiden ons van U, o Heer.
Is de vijand nog rondom,
eeuwig zijn w' Uw eigendom.

3. U behoort geheel ons leven,
onze lof geldt U, o Heer!
Mogen wij die lof U geven
en U prijzen met gebeên!
Tot U na een korte tijd
ons verplaatst in heerlijkheid.

INKIJK EXEMPLAAR

1. 't hemels goed = de hemelse goederen, hemelse dingen
3. gebeên = gebeden

51

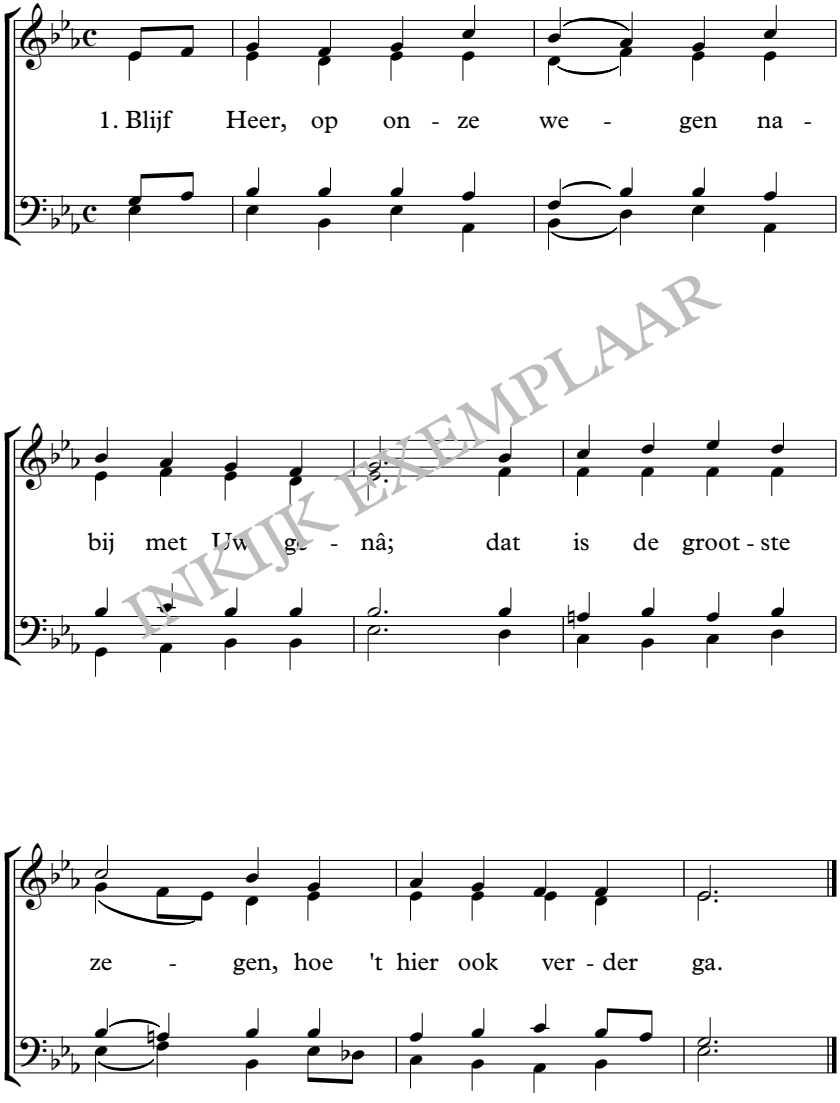

INKIJK EXEMPLAAR

2. En wordt ons hier beneden
de strijd ook wel eens zwaar,
steun onze wank'le schreden,
behoed ons in gevaar.

3. Als satan ons wil schaden,
de wereld ons bespot,
geen nood: al onze paden
zijn in Uw hand, o God.

4. Dit geeft ons moed en krachten,
dit sterkt ons in de strijd;
dit geeft in donk're nachten
ons licht en zaligheid.

INKIJK EXEMPLAAR

1. genâ = genade
2. schreden = voetstappen
4. zaligheid = geluk

52

1. Waar is on-ze schuld ge-ble-ven? Chris-tus heeft voor ons ge-boet.

On-ze vrij-brief, lang ge-schre-ven, is ver-ze-geld met Zijn bloed.

Wij zijn le-den hier be-ne-den van ons Hoofd, Dat bo-ven is.

Hij heeft ons de weg be-reid naar de eeuw'-ge heer-lijk-heid.

INKIJK EXEMPLAAR

2. Wie zal ons nog schuldig heten,
nu, met eer en heerlijkheid,
Jezus Christus is gezeten
op de troon, voor Hem bereid?
In Hem heilig, zijn wij veilig.
Niets dat van Zijn liefd' ons scheidt.
Nu het Lam zit op de troon,
rooft ons niemand onze kroon.

3. Wil ons, Heer, genadig leiden,
ons, gekocht en duur betaald,
en leer ons Uw hulp verbeiden
die nog nimmer heeft gefaald.
Is dan 't leven ook doorweven
met beproeving, strijd en nood;
U komt eens in majesteit
en schenkt ons Uw heerlijkheid.

INKIJK EXEMPLAAR

1. geboet = de schuld betaald
lang geschreven = lang geleden geschreven
3. nimmer = nooit
verbeiden = verwachten
doorweven ... nood = vol moeilijkheden

53

1. 'k Ver - lang naar U! U draagt mij in Uw ar - men, U

wilt Zich o - ver mij in nood er - bar - men. U

trou - we Je - zus, zorgt, wat vrees ik nu? 'k Ver -

lang naar U! 'k Ver - lang naar U!

INKIJK EXEMPLAAR

2. ’k Verlang naar U!
’k Zal lofgezangen zingen,
zelfs als mij moeite, strijd en angst omringen.
U, trouwe Jezus, zorgt – wat vrees ik nu?
’k Verlang naar U!
’k Verlang naar U!

3. ’k Verlang naar U!
Als niemand hulp kan bieden,
ja, als ik word vervolgd en ik moet vlieden.
U, trouwe Jezus, zorgt – wat vrees ik nu?
’k Verlang naar U!
’k Verlang naar U!

4. ’k Verlang naar U!
Straks is de strijd volstreden,
dat is mijn troost, het leed is dan geleden.
U, trouwe Heiland, komt! Dus zing ik nu:
’k Verlang naar U!
’k Verlang naar U!

INKIJKEXEMPLAAR

3. vlieden = vluchten

54

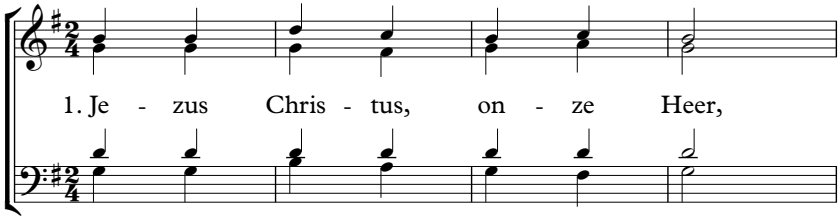

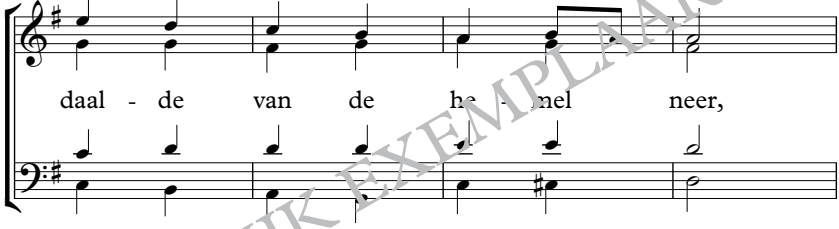

INKIJK EXEMPLAAR

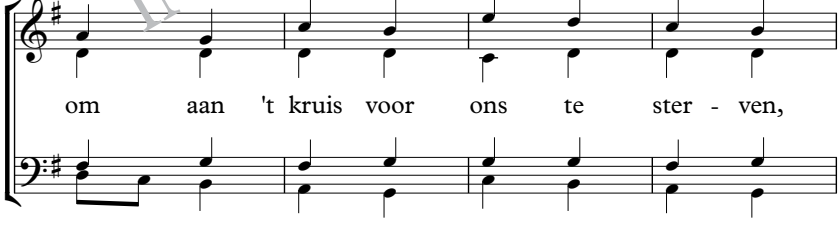

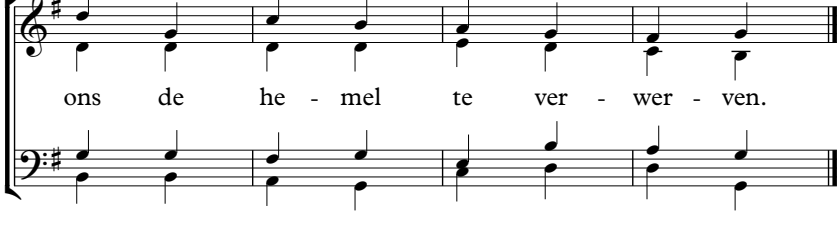

2. Hij verliet het Vaderhuis,
wel bewust van smart en kruis,
om aan ons, die zondaars waren,
God de Vader te verklaren.

3. Als een Heiland, trouw en goed,
stortte Hij Zijn kostbaar bloed,
om dit bij Zijn God te brengen
en ons daarmee te besprengen.

4. Hij, de grote Opperheer,
daalde in het graf terneer,
heeft zo satans macht gebonden
en de dood geheel verslonden.

5. Ja, triomf halleluja,
loof Zijn kracht en Zijn genâ!
't Graf moest zijne prooi aan 't Leven,
d' Overwinnaar wedergeven.

6. Ja, de Heer is opgestaan,
hef een blijde lofzang aan!
Door Zijn Geest heeft Hij het leven
ook aan onze ziel gegeven.

7. Daarom voelt ons hart zich vrij,
wij zijn opgestaan als Hij;
vrij van zonden, angst en zorgen
leven wij in Hem geborgen.

INKIJKEXEMPLAAR

1. verwerven = in bezit krijgen
2. God de Vader te verklaren = de mensen te vertellen wie God de Vader is
3. stortte... Zijn bloed = liet Zijn bloed vloeien
besprengen = besprenkelen
5. triomf = overwinningsuitroep
genâ = genade

55

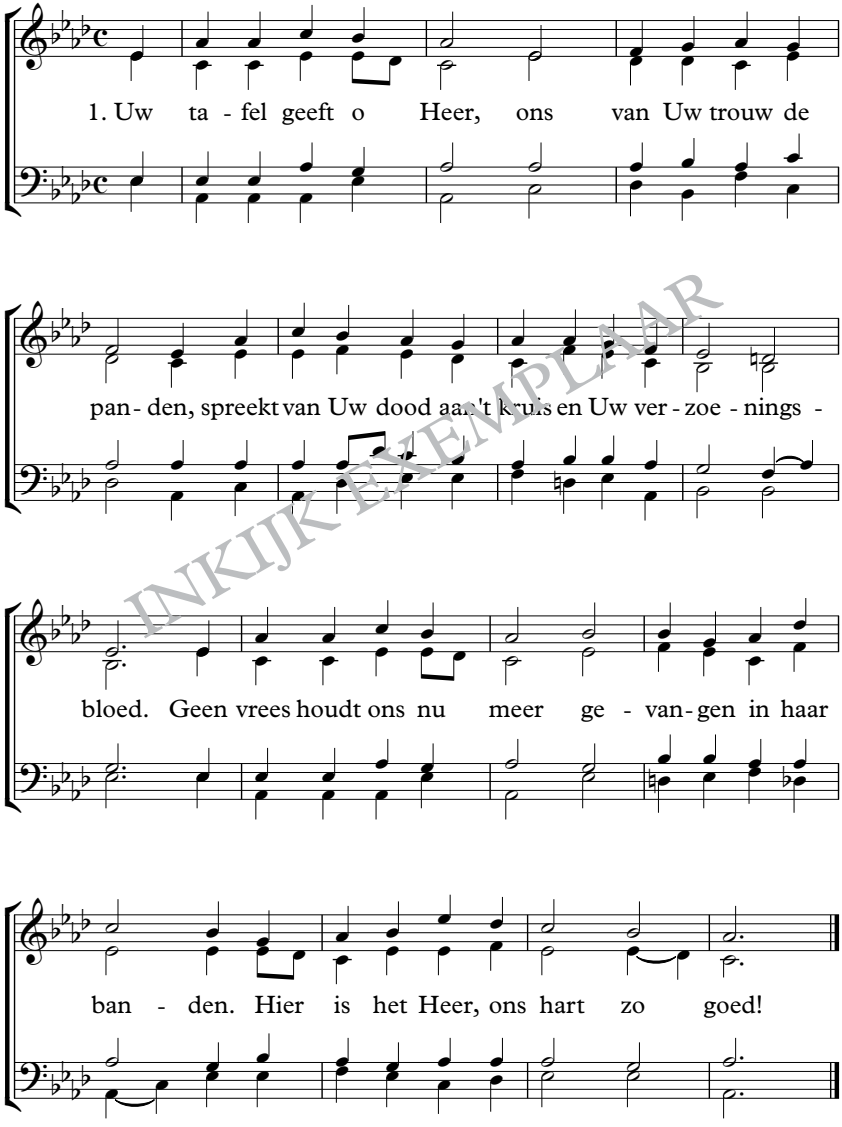

INKIJK EXEMPLAAR

2. Dit brood en deze kelk, die U ons hebt gegeven,
getuigen van Uw dood en van Uw toekomst, Heer.
Zij spreken tot ons hart hier in dit pelgrimsleven:
getroost, de zonden zijn niet meer.

3. De voorhang is gescheurd, de hemel is nu open;
het leven in het licht is nu ons eeuwig lot.
De toorn die op ons was, is op U aangelopen;
Uw liefd' is groot, o Lam van God!

4. Uw werk is nu volbracht, U hebt Uw bloed gedragen
in 't heiligdom, waar U de Hogepriester zijt
en altijd voor ons bidt, U, al Gods welbehagen,
tot w' ingaan in Uw heerlijkheid.

INKIJK EXEMPLAAR

1. panden = tekenen, bewijzen
2. kelk = beker
3. toorn = oordeel
4. zijt = bent
Gods welbehagen = Gods vreugde, Gods blijdschap

56

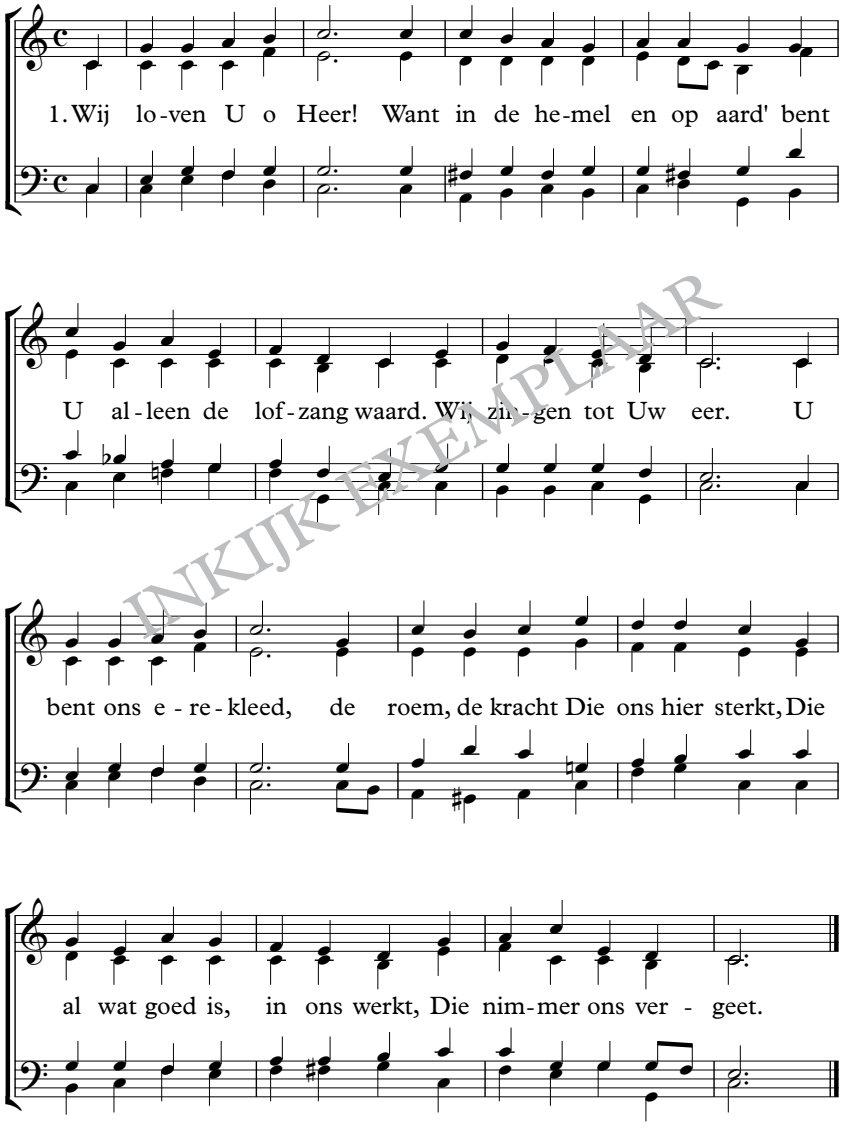

INKIJK EXEMPLAAR

2. U gaf ons Heer, Uw Geest,
Die trouw ons door het leven leidt,
ons troost op weg naar d' eeuwigheid;
dus gaan we onbevreesd.
Geen wezen zijn wij meer,
U gaf Uw Geest als onderpand
dat wij de erf'nis uit Uw hand
ontvangen zullen, Heer.

3. En stormt het om ons heen,
wij steunen op Uw herdersstaf,
dan wendt Uzelf de vijand af;
ja, dat kunt U alleen.
En al het goed' der aard',
heeft buiten U geen waarde meer;
we hebben U, o dierbare Heer.
U bent ons alles waard.

4. Ja, U bent steeds ons deel
en van Uw liefde scheidt geen dood,
geen droefheid, angst, vervolging, nood.
Vertrouwen wij geheel,
U leidt Heer onze voet,
baant ons de weg naar 't Vaderland
en niemand rukt ons uit Uw hand.
Ja, U maakt alles goed!

INKIJK EXEMPLAAR

1. nimmer = nooit
2. onderpand = het bewijs dat wat beloofd werd, zal komen
4 mijn deel = mijn alles, mijn erfdeel, bezit

57

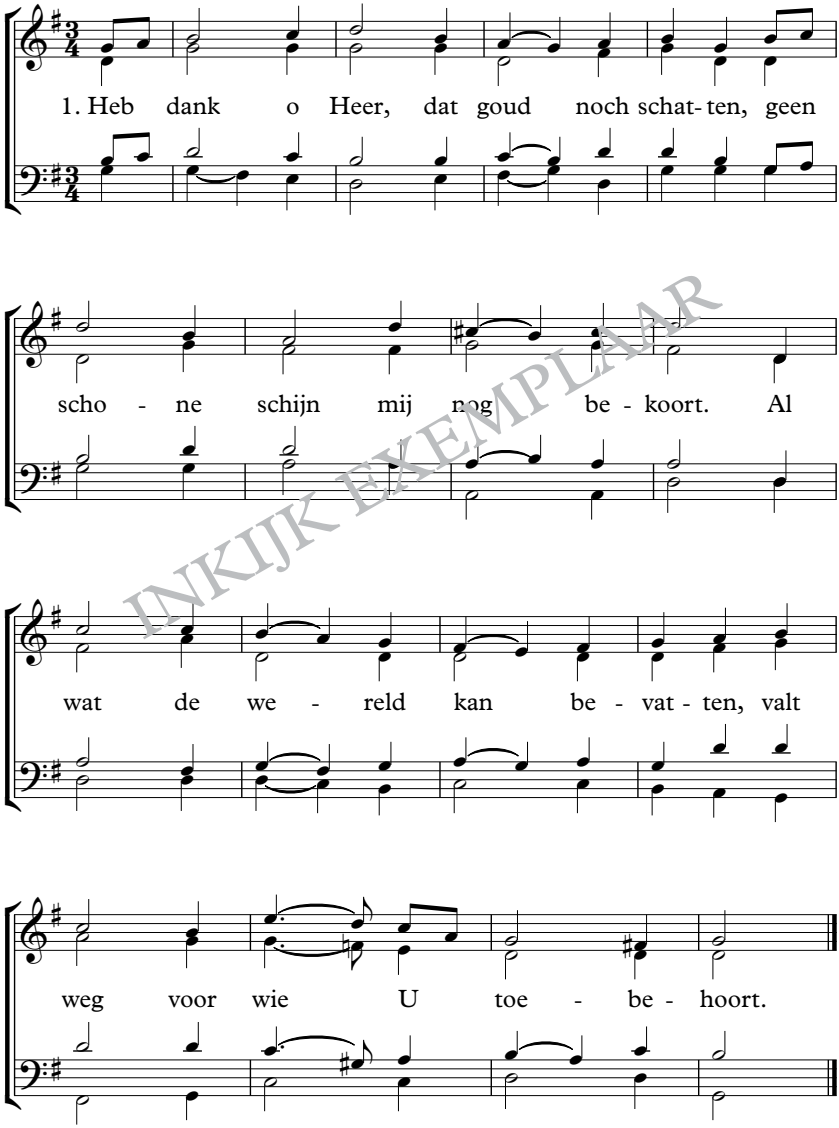

INKIJK EXEMPLAAR

2. U Jezus, bent mij meer dan schatten.
U bent mijn vreugd', mijn enig goed.
U gaf – wie kan Uw liefd' omvatten? –
voor zondaars zelfs Uw kostbaar bloed.

3. U bent alleen mijn Licht en Leven,
de Waarheid Zelf, het eeuw'ge Woord;
Die altijd mij Uw hulp wilt geven,
en mijn gebeden altijd hoort.

4. Uw rijkdom is niet te doorgronden,
uw trouw, Heer Jezus, wankelt niet.
Al wat bij U ooit werd gevonden,
verandert en veroudert niet.

5. Straks zal ik in het hemelleven
genieten van Uw heerlijkheid.
Maak nu mijn hele aardse leven,
mijn hele hart, U toegewijd.

INKIJKEXEMPLAAR

5. U toegewijd = voor U alleen

58

1. Met U o Heer, zijn wij ge - stor - ven en uit de dood weer op - ge - staan. De ze - ge - praal hebt U ver - wor - ven en bent de he - mel in - ge - gaan. Ver - hef ons hart tot U naar bo - ven, op-dat wij U vol vreug - de lo - - ven.

INKIJK EXEMPLAAR

2. Ons leven is met U verborgen,
Heer, bij Uw Vader, onze God.
Verdwijn dan, droefheid, angst en zorgen!
Wij juichen in ons heerlijk lot.
Geen kracht of macht kan ons ontroven,
wat U ons hebt bereid daarboven.

3. Uw hand zal veilig ons geleiden
door schaduwen van dood en graf.
U zult verfrissing ons bereiden,
vertroost ons door Uw stok en staf.
En als U komt, dan zal daarboven
ons blij gezang U eeuwig loven.

4. Ja, Christus is voor al de Zijnen
verlossing, wijsheid, vreugd' en kracht.
Zijn licht zal eeuwig hen beschijnen;
voor allen heeft Hij 't al volbracht.
Hij zal in liefde aan ons denken,
en wil aan allen alles schenken.

INKIJKEXEMPLAAR

1. zegepraal = de glorie van de overwinning

59

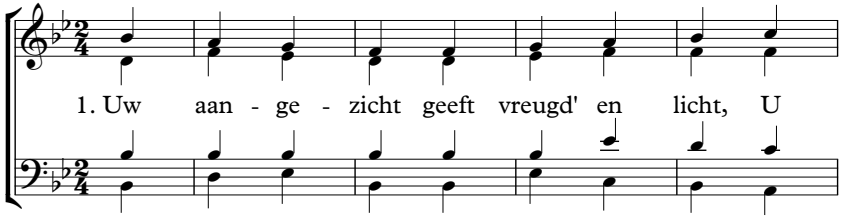

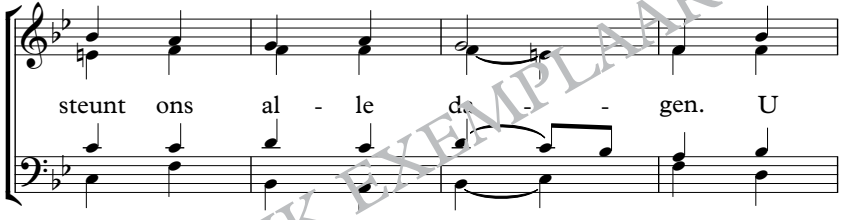

INKIJK EXEMPLAAR

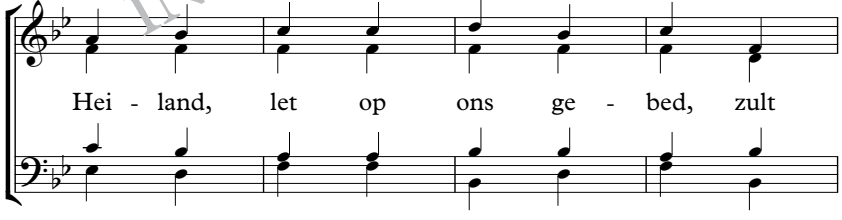

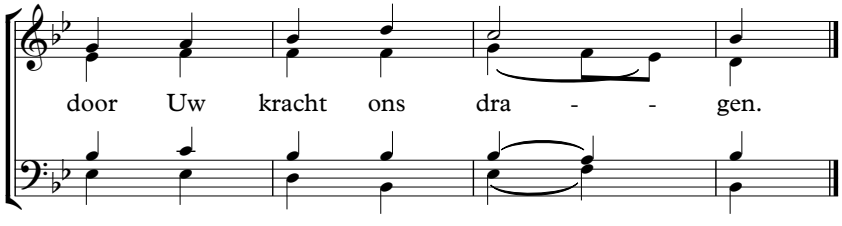

2. Almachtig God, welk heerlijk lot
te leven door genade!
U slaat altijd, in vreugd' of strijd,
met liefd' en trouw ons gade.

3. Wij heffen 't oog tot U omhoog
om hulp van U te vragen.
Al is de nood ook nog zo groot,
het licht zal zeker dagen.

4. U hebt ons, Heer, reeds keer op keer
gered uit doodsgevaren.
En zonken wij, o dan deed Gij
opeens de storm bedaren.

5. Dus zal ons hart in vreugd' en smart
op U Heer Jezus, bouwen.
Tot U alleen gaan wij dan heen
met kinderlijk vertrouwen.

INKIJKEXEMPLAAR

2. lot = levensweg
slaat... gade = kijkt, ziet
3. dagen = komen, doorbreken
4. Gij = U

60

1. Je - zus heeft mijn hand ge - vat,
Hij, mijn hulp, mijn groot - ste schat,

en Hij zal mij vei - lig lei - - den.
Hij zal nim - mer van mij schei - - den,

leidt mij naar de he - mel heen.

Je - zus is mijn troost al - leen.

INKIJKEXEMPLAAR

2. Ziet mijn ongeloof gevaar,
vrees ik satans hinderlagen,
Christus is toch altijd daar
en Hij weert zijn felle slagen.
U, o Heiland, U alleen,
U helpt mij door alles heen.

3. Klaagt de vijand mij ook aan,
U bent in mijn plaats getreden.
Vangt hij ook met ziften aan,
U hebt, Heer, voor mij gebeden.
U, o Heiland, U alleen,
U helpt mij door alles heen.

4. Heer, Uw liefde kocht mij vrij,
en Uw dood schonk mij het leven.
Ja, U deed te veel voor mij
om mij ooit weer prijs te geven.
Zou Uw trouw bezwijken? Neen!
Dit is, Heer, mijn troost alleen.

INKIJKEXEMPLAAR

1. gevat = gegrepen, gepakt
2. hinderlagen = valstrikken, listige aanvallen
Hij weert... = Hij beschermt tegen...
3. vangt hij... met ziften aan = begint hij uit te dagen om te zondigen/te verleiden

61

1. O, geef dat on - ze har - ten toch

al - tijd zijn ge - richt Heer

Je - zus, op Uw smar - ten, op

't werk door U ver - richt.

INKIJK EXEMPLAAR

2. U was in nood en plagen,
U werd gehoond, bespot.
U droeg de felste slagen,
U Jezus, Zoon van God.

3. U werd door God verlaten,
en ons blijft Hij nabij;
U moest Uw leven laten,
wij zijn van sterven vrij.

4. U willen wij steeds prijzen,
o Lam, voor ons geslacht.
U die zo diep wou lijden
wordt eeuwig eer gebracht.

INKIJK EXEMPLAAR

62

Aan Hem Die door Zijn bloed ons kocht, een

werk zo heer - lijk heeft ge - wrocht, zij

lof, aan - bid - ding dank en e - re. Het

Lam, op Gol - go - tha ge - slacht, is

INKIJK EXEMPLAAR

62

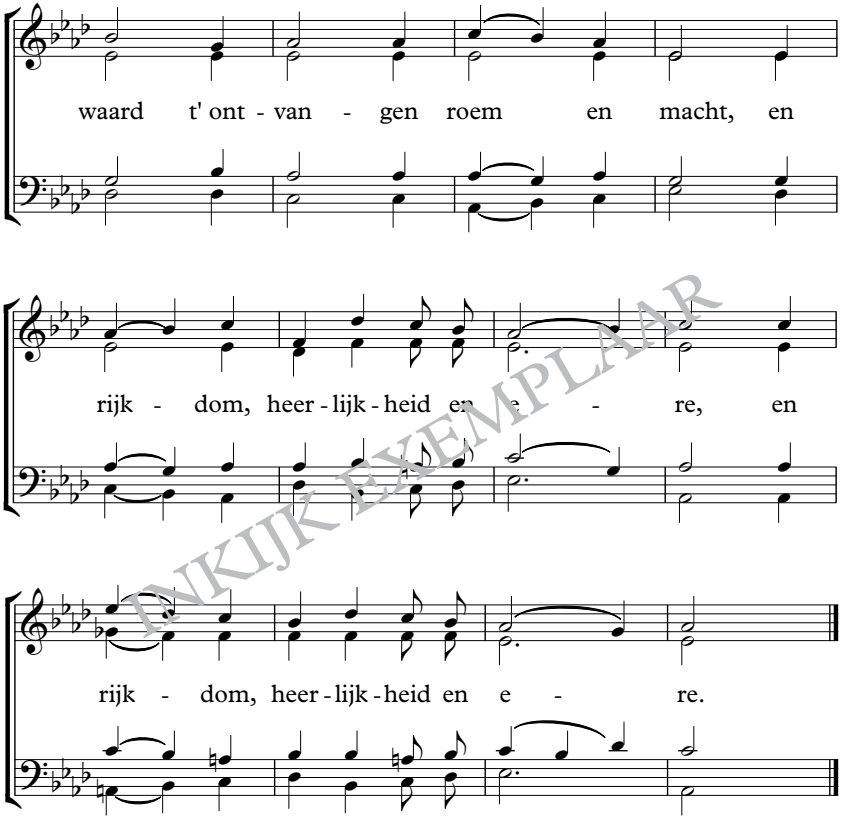

INKIJK EXEMPLAAR

heeft gewrocht = heeft gedaan, gewerkt

63

1. U Heer Je - zus, wil - len wij steeds dan - ken;

't is ge - na - de die ons bui - chen doet.

U ter e - re stij - gen on- ze klan - ken,

U Heer Je - zus, maak - te al - les goed.

INKIJKEXEMPLAAR

2. Alle zonden zijn voorgoed verdwenen,
en daarboven spreekt voor ons Uw bloed.
Waarheid en genade zijn verschenen,
U Heer Jezus, maakte alles goed.

3. Ja, wij kennen, Jezus, Uw genade,
die ons hart in vrede rusten doet.
Zoekt de vijand hier ook onze schade,
U Heer Jezus, maakte alles goed.

4. U bent Heer, een plaats ons gaan bereiden,
dit vooruitzicht geeft ons goede moed.
Veilig zal Uw Geest ons allen leiden,
U Heer Jezus, maakte alles goed.

5. Ja, dan zal ons hart van vreugde juichen,
als U ons voor eeuwig rusten doet.
En zal onze knie zich dankend buigen:
U Heer Jezus, maakte alles goed.

INKIJKEXEMPLAAR

64

1. Heer, ik wil U o - ver - ge - ven, al mijn zor - gen,
groot en klein. U wilt in dit aard - se le - ven
mij tot raad en hel - per zijn. Is de weg ook vol be - zwa -
ren, lijkt de aan - komst on - ge - wis, ik er - vaar in
de ge - va - ren, dat Uw hulp mij ze - ker is.

INKIJKEXEMPLAAR

2. Heer, Uw waarheid kan niet wijken,
daar Uzelf de waarheid bent;
noch Uw liefde ooit bezwijken,
daar Uzelf de liefde bent.
Ja, U zult mij alles schenken,
wat Uw heilig Woord belooft
en in liefde aan mij denken;
niets dat mij die troost ontrooft.

3. Ja, U zult mijn hart bewerken
en mij leiden door Uw Geest;
mijn geloof zult U versterken,
'k ga mijn weg dus onbevreesd.
Op Uw Woord kan ik vertrouwen,
alle zorg ontneemt U mij.
Op U Jezus, wil ik bouwen,
U blijft altijd mij nabij.

INKIJK EXEMPLAAR

1. ongewis = onzeker
2. wijken = veranderen, verplaatsen
bezwijken = instorten, (hier:) ophouden
ontrooft = afneemt

65

1. Wat heer-lijk te we-ten: God straft ons niet meer. Vij - an-di-ge zon-daars ver - los - te de Heer. Het is vol-bracht door Je - zus' macht. De dood is ver - slon-den, de ster-ke ge - bon-den; in Je - zus werd heil ons ge - zon - den.

INKIJKEXEMPLAAR

2. De troon der genade staat zeker en vast.
U Heiland, bent daar, en U draagt onze last.
U Mensenzoon op Vaders troon,
wil daar voor ons spreken. Wat ons moog' ontbreken,
in U zijn wij zonder gebreken.

3. Straks komt U ons halen, dan maakt U ons vrij,
dus klopt nu ons hart zo gelukkig en blij.
Uw heil'ge bruid ziet reeds vooruit
haar hemelse woning, het feest van haar kroning,
en van al Uw strijd de beloning.

4. Oneindige liefde, hoe rijk maakt U toch!
U houdt van ons Heiland, wat wensen wij nog?
Wij danken U, o Heer, reeds nu,
om eenmaal hierboven U eeuwig te loven.
Geen macht kan dit heil ons ontroven.

INKIJK EXEMPLAAR

1. verslonden = (hier:) volledig weggedaan
'de sterke' = de duivel (Luk.11:21-22). De Heer Jezus overwon hem
heil = verlossing
2. moog' ontbreken = wat wij ook zouden missen

66

1. Wij zijn hier in Uw Naam bij - een en knie - len trou - we

Heer, oot - moe - dig voor U neer. Ons

hart gaat uit naar U al - leen, om met ver - een - de

klan - ken te bid - den en te dan - ken.

INKIJKEXEMPLAAR

2. Als broeders wonen wij hier saâm.
   Eén doel en één belang
   stemt ons gebed en zang.
   Wij buigen Heer, ons in Uw Naam,
   voor God, Die licht en leven
   in U ons heeft gegeven.

3. Heer Jezus, Die de levenskracht
   van 't volk, aan U gewijd,
   in druk en voorspoed zijt,
   op Uw ontferming, trouw en macht
   blijft, naar Gods welbehagen,
   ons wachtend oog geslagen.

INKIJK EXEMPLAAR

1. ootmoedig = nederig
3. druk = verdrukking

67

1. Niets Heer Je - zus, vind ik hier be - ne - den,

waar mijn ziel vol - ko - men rust in vindt;

maar mijn hart is rus - tig en te - vre - den,

daar ik weet dat U mij zeer be - mint.

INKIJK EXEMPLAAR

2. U gaf aan het kruis Uw dierbaar leven,
en daar vloeide Uw verzoeningsbloed.
Zou ik dan het aardse goed niet geven
voor een Heiland, zó getrouw en goed?

3. Zou ik van de wereld iets verlangen,
nu ik veilig wandel aan Uw hand?
Hemelvreugde Heer, zal ik ontvangen,
U gaf mij Uw Geest als onderpand.

4. Aan Uw hart draagt U mij in Uw armen
door dit leven naar de hemelrust.
Zo voel ik Uw liefdevol erbarmen,
word mij van Uw trouw steeds meer bewust.

5. Vrolijk dus de levensweg betreden,
met de Heer de loopbaan afgelegd.
Ja, de blijde hoop versnelt mijn schreden:
hemelglorie is mij toegezegd!

INKIJKEXEMPLAAR

2. aardse goed = goederen, rijkdom van de aarde
3. onderpand = het bewijs dat wat beloofd is, zal komen
4. erbarmen = medegevoel, medelijden
5. betreden = verder gaan
loopbaan = levensweg
schreden = voetstappen

68

1. Je - zus bidt nu voor de Zij - nen; door 't ge - loof zien
Nu kan al - le zorg ver - dwij - nen, want de Va - der

wij op Hem.
hoort Zijn stem.

Naar de he - mel op - ge - va - ren,

O - ver - win - naar uit de strijd, kan Hij el - ke

storm be - da - ren, geeft ons rust in eeu - wig - heid.

INKIJKEXEMPLAAR

2. Nooit wordt Hij het bidden moede
voor de Zijnen, duur betaald.
Altijd leidt Hij ons ten goede,
opdat geen van ons verdwaalt.
Hoe de vijand ook mag woeden,
Jezus staat tot hulp gereed;
Zijn gebed versterkt de moeden;
Hij begrijpt ons hartenleed.

3. Ja, Hij bidt nu voor de Zijnen.
O, dat doet ons hart zo goed!
Wat ons bitter toe mag schijnen,
wordt door dit bewustzijn zoet.
Elke smart helpt Hij ons dragen,
elke strijd kan Hij verstaan.
En Hij hoort ons, als wij vragend
en met zorgen tot Hem gaan.

INKIJK EXEMPLAAR

69

1. Wat zal 't zijn bij U te wo-nen in het Va - der - huis o

Heer. Waar U 't lij-den zag be - kro-nen met de hoog- ste macht en

eer. Daar zien w' U in glo - rie blin - ken, zal ons

lof - lied jui-chend klin-ken, prij - zen w' U naar har - te -

lust in de on - ge - stoor - de rust.

INKIJKEXEMPLAAR

2. Wat verlangen onze harten
naar het hemels Vaderhuis!
Daar geen droefheid meer of smarten,
daar zijn wij voor altijd thuis.
Wat geen engel kon bedenken
zult U daar ons allen schenken.
Daar geeft U in eeuwigheid
ongestoorde zaligheid.

3. Spoedig zien wij U verschijnen,
voert U ons de hemel in.
Leed en scheuringen verdwijnen;
dan zijn w' allen één van zin.
Daar is enkel licht en leven,
daar zien w' U met glans omgeven;
dan weergalmt Uw lof alom
in het hemels heiligdom.

INKIJK EXEMPLAAR

2. ongestoorde zaligheid = geluk dat niet verstoord wordt
3. alom = overal

70

1. Heer - lijk is het, te ge - lo - ven,

dat ik Je - zus heb tot Heer,

als mijn Hei - land Hem te lo - ven,

lief te heb - ben, im - mer - meer.

INKIJK EXEMPLAAR

2. Hij verbrak de slavenboeien,
   Hij gaf rust aan 't moede hart.
   Hoe de storm dan ook mag loeien,
   Hij schenkt vrede, zelfs in smart.

3. Opgewekt en blij te leven,
   ook in ramp en tegenspoed,
   ja, dat wil de Here geven
   aan 't gelovig, stil gemoed.

4. Wat een vreugd' bij U te horen,
   voor de hemel toebereid,
   door de Vader uitverkoren
   tot een eeuw'ge heerlijkheid.

5. Eeuwig zal ik mij verblijden,
   vrij van zonde, moeite, pijn,
   van verdrukking, angst en lijden;
   eeuwig zal 'k bij Jezus zijn.

INKIJKEXEMPLAAR

1. immermeer = voor altijd
4. toebereid = geschikt gemaakt
   uitverkoren = uitgekozen - zie Ef. 1:3

71

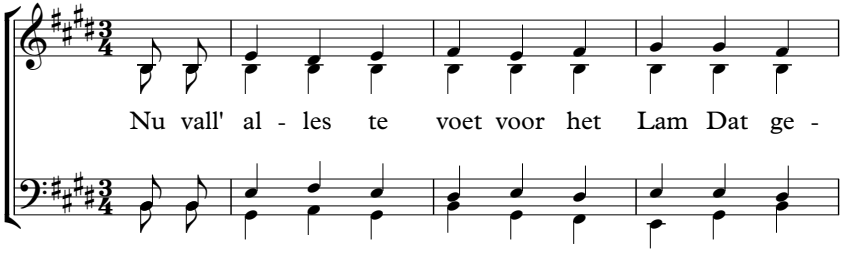

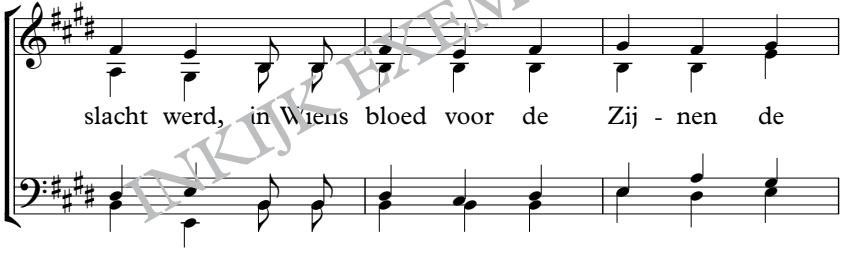

INKIJKEXEMPLAAR

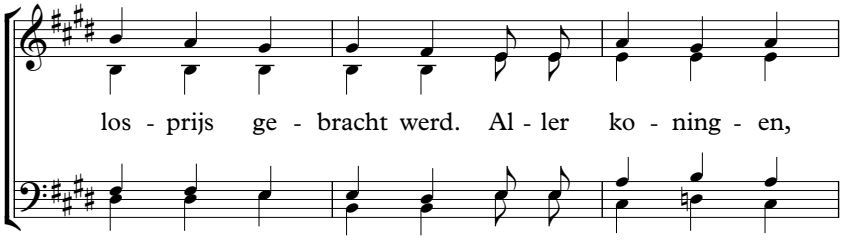

71

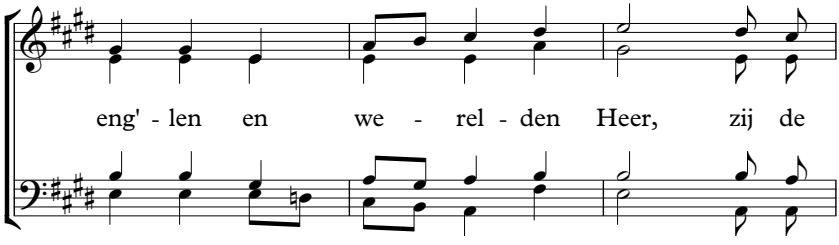

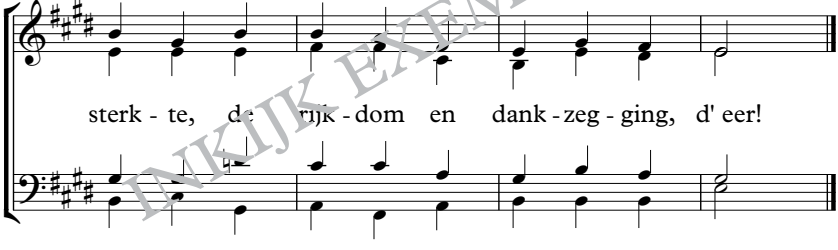

INKIJK EXEMPLAAR

Nu vall' alles te voet = Nu zou iedereen aan de voeten (van het Lam) moeten neervallen
de losprijs = de prijs die betaald is voor de verlossing

72

1. Zou ik U o God, niet dan-ken, U niet e- ren in mijn lied,
om - dat U, mijn trou-we Va - der, steeds in lief - de op mij ziet?

't Is toch lief-de, niets dan lief - de die Uw Va- der-hart be-weegt;

lief - de die mij steeds ver - pleegt. U nam weg al wat mij grief - de.

On-door-grond'-lijk zo-als Gij, is Uw liefd', o God, voor mij.

INKIJKEXEMPLAAR

2. Ook voor mij, geheel verloren,
gaf U Uw geliefde Zoon.
Door Uw Geest ben ik herboren,
Die nu in mijn lichaam woont.
Wie kan wat U doet doorgronden?
Wie begrijpt Uw liefd', o God,
die U mij, die U niet zocht,
door Uw Zoon hebt doen verkonden?
Ondoorgrond'lijk, zoals Gij,
is Uw liefd' o God, voor mij.

INKIJK EXEMPLAAR

1. verpleegt = (hier:) verzorgt
griefde = moeite bezorgde
ondoorgrondelijk = niet te begrijpen
Gij = U
2. verkonden = verkondigen, bekend maken

73

1. Je - zus, trou - we Her - der, 't is Uw macht die
U wilt Zelf mij steu - nen; ik mag op U

ver - der reikt dan sa - tans macht.
leu - nen, op U Held vol kracht.

Wil o Heer, steeds meer en meer, met Uw kracht in

mij steeds wer - ken, mijn ge - loof ver - ster - ken.

INKIJKEXEMPLAAR

2. Wil, als ik mocht vrezen,
toch mijn sterkte wezen,
dat mij niets verschrikt.
Wil te allen tijde
mij aan bronnen leiden
waar U mij verkwikt.
U, o Heer,
wilt telkens weer
boven bidden, boven denken,
alles aan mij schenken.

INKIJK EXEMPLAAR

74

1. Waar zijn nu dood, uw macht en scher-pe pij - len?

Uw wa-pens zijn ver - bro-ken voor al - toos.

Gods ei - gen Zoon, uit dood en graf ver - re - zen,

maakt dood en graf voor eeu - wig mach - te - loos.

INKIJK EXEMPLAAR

2. Immanuël, U hebt de hellemachten
Uw kracht doen zien, die hen aan stukken slaat,
toen U de straf voor zondaars wilde dragen,
van wie de naam in 't boek des levens staat.

3. U hebt Uw bruid voor deze prijs verkregen:
U gaf voor haar Uzelf, Heer, in de dood;
voor haar was U in zielenangst en lijden.
Wat is Uw liefde, Heer, ondenkbaar groot!

4. U hebt o Heer, de Uwen kracht geschonken,
om t' overwinnen in de felste strijd.
Zij wachten U met innig zielsverlangen;
U bent hun kracht, U, Die hun Redder zijt.

5. In U alleen, Heer Jezus, is het leven.
Terwijl de dood nog oppermachtig scheen,
hebt U ons plaats in 't Vaderhuis verworven.
Nu leidt Uw hand gestadig ons daarheen.

INKIJKEXEMPLAAR

1. altoos = altijd
2. Immanuël = (één van de namen van Christus) bet.: God met ons
hellemachten = satans machten
3. zielenangst = verschrikkelijke angst
4. innig zielsverlangen = intens verlangen van de ziel
5. verworven = (hier:) gegeven
gestadig = voortdurend

75

1. Wij wach - ten U, o Zoon van God, wil spoe - dig ons ver -
Dan de - len wij in 't heer - lijkst lot en zal ons leed ver -

schij - nen.
dwij - nen. Wie U ge - looft, ver - heft het hoofd U

Hei - land, vro - lijk te - gen. U komt met rij - ke ze - gen.

INKIJK EXEMPLAAR

2. Wij wachten U.
U hebt o Heer,
ons hart reeds ingenomen.
Uw Woord verklaart ons telkens weer
dat U weldra zult komen.
Dan zullen wij
U zo nabij
in 't eeuwig hemelleven,
steeds lof en ere geven.

3. Wij wachten Heer.
U hebt beloofd:
'Ik ga u plaats bereiden.'
Ja, spoedig zullen wij ons Hoofd
omringen en belijden:
U bent o Heer,
steeds meer en meer
het waard van ons t' ontvangen:
aanbidding, lofgezangen!

INKIJKEXEMPLAAR

1. delen wij in 't heerlijkst lot = genieten wij mee van die heerlijke bestemming
2. ons hart ingenomen = (hier:) bezit genomen van, woning gemaakt hebt in ons hart
weldra = spoedig

76

1. Aan - schouw de Schep - per van 't heel - al ge - na - geld
O lief - de Godd' - lijk on - be - grensd, 't was al voor

1. 2. *Refrein:*

aan het hout.
mijn be - houd. Ja, ik ge - loof, ja, ik ge - loof dat

Je - zus voor mij stierf, en dat Hij aan het

smaad' - lijk kruis mijn eeu - wig heil ver - wierf.

INKIJKEXEMPLAAR

2. Zie hoe de Man van smarten lijdt,
eenswillend met Zijn God.
Met welk een eindeloos geduld
verdraagt Hij smaad en spot.
Refrein:

3. Maar dan verwint Hij dood en graf,
genade, wondergroot.
O liefde, teer en onbegrensd,
ja, sterker dan de dood!
Refrein:

INKIJK EXEMPLAAR

1. genageld = gespijkerd
onbegrensd = zonder grenzen, overvloedig
smaad'lijk kruis = verachtelijke kruis
heil = verlossing
2. eenswillend = dezelfde wil
3. verwint = overwint
teer = teder, liefdevol

77

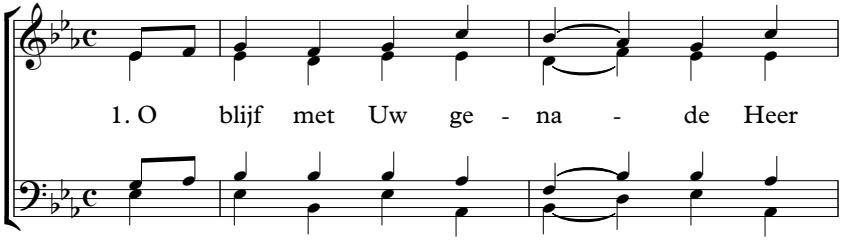

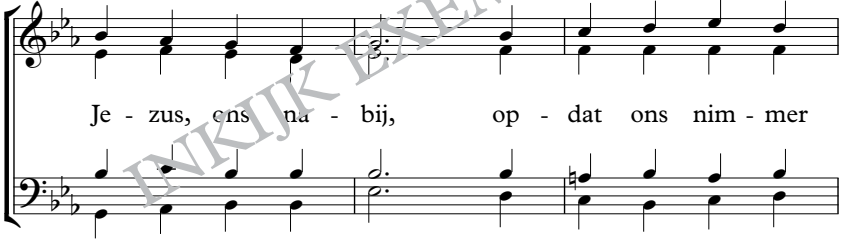

INKIJK EXEMPLAAR

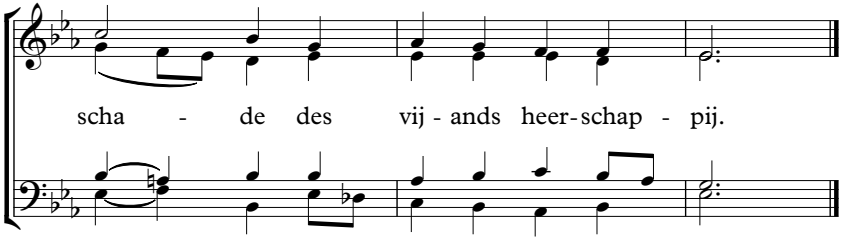

2. O blijf in vreugd' en smarten,
nabij ons met Uw Woord
en neig toch onze harten,
dat elk U waarlijk hoort.

3. O licht ons met Uw klaarheid,
U, Licht der wereld, voor.
Omgord ons met de waarheid,
dan blijven wij in 't spoor.

4. O blijf bij ons, Getrouwe,
Heer Jezus, goed en groot.
Wij willen op U bouwen
in alle nood en dood.

5. O blijf ons met Uw hoede
nabij, o sterke Held.
Hoe ook de satan woede,
U keert zijn boos geweld.

6. O blijf ons met Uw zegen
nabij, schatrijke Heer,
en zend op onze wegen
Uw kracht en goedheid neer.

INKIJKEXEMPLAAR

78

1. Mijn ver - trou - wen is ge - richt
hier mijn don - ker pad ver - licht,

op mijn Hei - land, Wiens ge - na - de
dat geen duis - t' re macht mij scha - de.

Al wat licht is, he - mels schoon,

komt van U, Gods eeuw' - ge Zoon.

INKIJK EXEMPLAAR

2. Ik ben Uw, en U bent mijn,
liefde heeft ons vast verbonden.
In Gods ogen ben ik rein,
want Uw bloed bedekt mijn zonden.
Rust en vreê geniet ik nu,
lieve Jezus, steeds in U.

3. U hebt ons een plaats bereid
in het Vaderhuis daarboven.
Daar, geheel aan U gewijd,
zullen w' U aanbiddend loven,
knielen voor Uw majesteit,
juichen om Uw heerlijkheid!

INKIJK EXEMPLAAR

1. mij schade = (hier:) mij kwaad zou kunnen doen
schoon = mooi
2. mijn = van mij
vreê = vrede
3. gewijd = toegewijd, voor U alleen

79

1. 'k Aan - bid de macht van U - we lief - de door U aan 't kruis ge-

o - pen - baard; door U, hoe diep men U ook grief - de,

zelfs aan Uw ha - ters niet ge - spaard. 'k Wil in die lief - de

mij ver - blij - den en rus - ten aan mijn Hei - lands zij - de.

INKIJK EXEMPLAAR

2. Hoe innig bent U mij genegen,
hoe klopt Uw liefd'rijk hart voor mij.
Daarom heb ik U lief gekregen,
bejubel U, gered en blij.
O macht der liefde, die Uw leven
voor mij hebt in de dood gegeven.

3. Uzelf moet, Heiland, in mij wonen,
voor U mijn hart slechts openstaan.
Geen aardse macht, geen wereldtronen,
nee, niets kan in Uw schaduw staan.
Bij U is rust, bij U zijn krachten,
van U zal ik mijn heil verwachten.

4. Uw Naam alleen zij klaar te lezen
gestempeld diep in mijn gemoed.
Laat hart en zin getekend wezen
door wat U v liefde met mij doet.
Laat zó mijn woorden, werken, streven,
slechts U vertonen, heel mijn leven.

INKIJKEXEMPLAAR

1. geopenbaard = onthuld
griefde = (hier:) liet lijden
3. wereldtronen = wereldse machthebbers
niets kan in Uw schaduw staan = niets, niemand is met U te vergelijken
heil = verlossing
4. klaar te lezen = helder te zien zijn
gemoed = innerlijk

80

1. Wij zijn ge-ko-men Heer, ver-vuld met diep ver - lan - gen, ge-

no - digd door U - zelf, ver-kon di - gen w' Uw dood en

mo - gen uit Uw hand met dank-baar-heid ont - van - gen de

te - ke-nen van wijn en brood, de te - ke-nen van wijn en brood.

INKIJK EXEMPLAAR

2. Wij willen nu met lof en dank U, Heer gedenken,
door U met God verzoend, gereinigd door Uw bloed.
Dit teken van Uw trouw wilt U ons telkens schenken;
wat bent U toch oneindig goed,
wat bent U toch oneindig goed.

3. En als Uw leden, Heer, zijn w' aan Uw dis gezeten,
zijn één van zin en hart en door één Geest geleid.
U hebt ons saâm vereend, zoals dit brood dat w' eten,
uit vele korrels is bereid,
uit vele korrels is bereid.

4. En is ons hart bedroefd, dat weinigen verschenen,
dan richt Uzelf ons oog van 't hardse avondmaal
naar 't hemels feest waar U ons allen zult verenen
rondom het heerlijk bruiloftsmaal,
rondom het heerlijk bruiloftsmaal.

INKIJK EXEMPLAAR

1. zielsverlangen = verlangen vanuit onze zielen
genodigd = uitgenodigd
3. saâm vereend = samen verenigd

81

1. Goe - de Her - der vol er - bar - men, wat een trouw ver -
vult Uw hart! 't Le - ven gaf U voor ons, ar - men, in de
zond' en schuld ver - ward. Uit een le - ven vol el - len -
de op de bre - de we - reld - baan, deed U ons die
U niet ken - den, op de weg ten le - ven gaan.

INKIJKEXEMPLAAR

2. d' Afgrond van de hel stond open,
maar U Herder, zond Uw Woord,
zag ons dwalen, zag ons lopen,
heerlijk die Uw stem dan hoort.
Nu Uzelf U hebt gegeven,
vrezen wij geen oordeel meer.
Met U opgestaan ten leven,
zijn wij eeuwig d' Uwen, Heer.

3. Zouden wij voor satan vrezen,
en zijn boze overmacht?
Nee, want U wilt met ons wezen;
veilig leidt U ons en zacht.
Niemand zal ons kunnen rukken
uit Uw Vaders sterke hand.
Satans list zal nooit gelukken,
daarvoor staat U v trouw garant.

INKIJKEXEMPLAAR

1. erbarmen = medegevoel, medelijden
wereldbaan = de levensweg in de wereld
2 zalig = gelukkig
oordeel = straf
3. staat garant = zorgt dat het in orde komt

82

1. Uw ge-meen-te heft het hart tot U Heer, naar bo - ven,

waar zij vrij van al - le smart, U zal zien en lo - ven.

Z' is hier vreemd en on - be - kend, heeft hier nog te lij - den,

maar om - dat U Heer, haar kent, kan zij zich ver - blij - den.

INKIJK EXEMPLAAR

2. Kom, o held’re Morgenster,
blinkend in het duister,
stel Uw komst toch niet meer ver,
en vertoon Uw luister.
Ja, U laat ons niet alleen,
sterk dan dit vertrouwen
en leid ons dan spoedig heen,
dat wij U aanschouwen.

INKIJK EXEMPLAAR

2. Morgenster = één van de namen van de Heer Jezus
aanschouwen = zien
Uw luister = Uw pracht

83

1. Ab - ba, Va - der, lof en e - re word' U eeu-wig toe - ge -
want in Je - zus, on - ze He - re, zijn wij U na - bij ge -

bracht,
bracht. Ja, wij roe - pen: 'Ab - ba, Va - der', ko - men

als Uw zo - nen na - der. Zon - daars vroe - ger, kind'-ren

nu! Ab - ba, Va - der, lof zij U!

INKIJK EXEMPLAAR

2. Ver van U, met schuld beladen,
dwaalden w' in de zondenacht;
nu, met zegen overladen,
zijn we aan Uw hart gebracht.
In de Zoon hebt U gegeven
vrede, vrijheid, eeuwig leven.
Vrolijk stijgt ons lofgeklank:
Abba, Vader, U zij dank!

INKIJK EXEMPLAAR

1. nabij = dichtbij
2. zondenacht = in de duisternis van de zonde
lofgeklank = loflied
Abba = (Hebreeuws) Vader

84

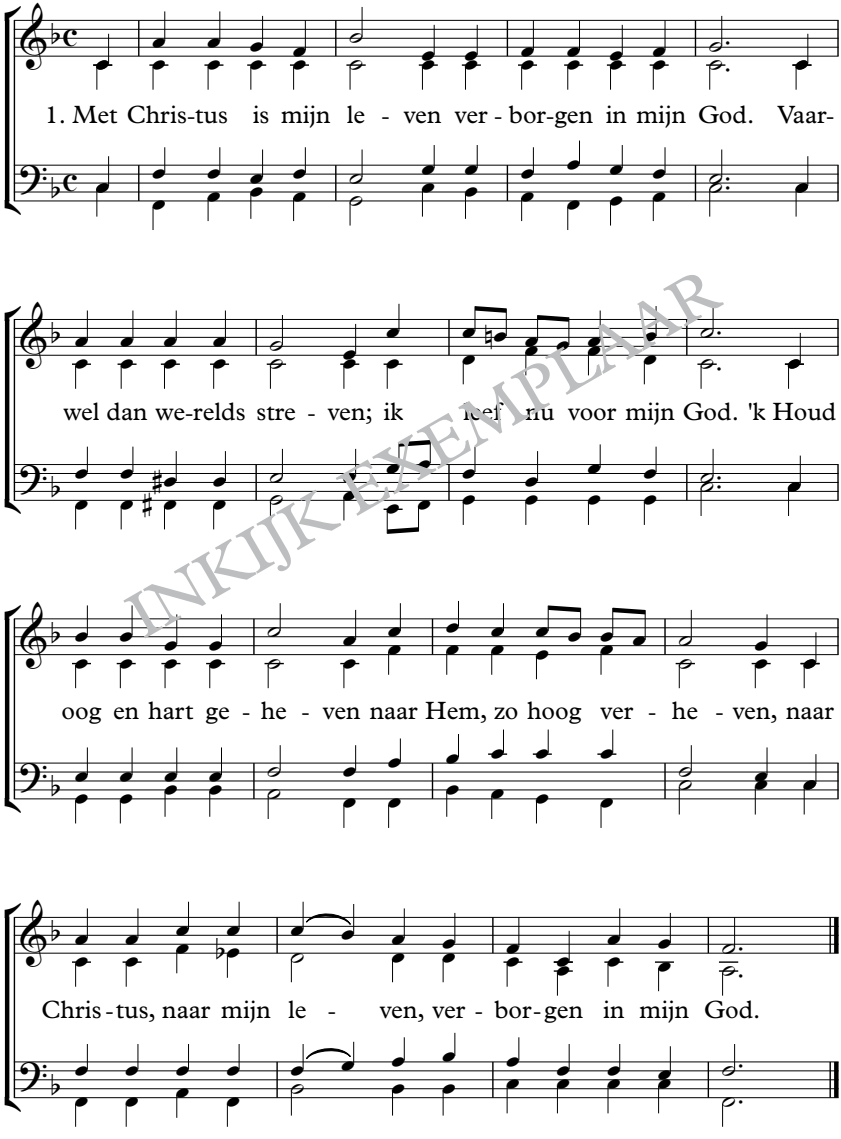

INKIJKEXEMPLAAR

2. Ik leg mijn aardse leven,
mijn denken en mijn lot,
mijn wandel en mijn streven,
vertrouwend neer voor God.
’k Heb alles Hem gegeven.
Nu word ik voortgedreven,
verlangend naar mijn leven
met Christus, bij mijn God.

INKIJK EXEMPLAAR

1. werelds streven = wereldse verlangens
geheven = omhoog gericht
hoog verheven = (hier:) vol eer en majesteit
2. mijn lot = mijn levensdoel, levensweg
mijn streven = mijn wensen, verlangens
nu word ik voortgedreven = (hier:) nu gá ik hiervoor

85

1. U loof ik Heer! U bent op aard' ge -
ko - men. U zocht mij op, hebt
m' aan de dood ont - no - men. Ja, le - ven
zie ik, als ik U aan - schouw. 't Is
Heer, Uw lof die ik ont - vouw.

INKIJKEXEMPLAAR

2. U loof ik Heer! U hebt Uw kostbaar leven
voor mij, een zondaar, in de dood gegeven.
Ja, liefde zie ik, als ik U aanschouw.
't Is Heer, Uw lof die ik ontvouw.

3. U loof ik Heer! U hebt Uw bloed gegeven,
gaf voor mijn schuld op Golgotha Uw leven.
Verzoening zie ik, als ik U aanschouw.
't Is Heer, Uw lof die ik ontvouw.

4. U loof ik Heer! Ik wandel hier beneden,
maar U gaat mij steeds voor op al mijn schreden.
Verkwikking zie ik, als ik U aanschouw.
't Is Heer, Uw lof die ik ontvouw.

5. U loof ik Heer! U bent nu bij de Vader,
en ook voor mij komt dat moment steeds nader.
Ja, hope zie ik, als ik U aanschouw.
't Is Heer, Uw lof die ik ontvouw.

6. U loof ik Heer! Dra stilt U ons verlangen,
dan zult U ons in 't Vaderhuis ontvangen.
Ja, vreugde zie ik, als ik U aanschouw.
't Is Heer, Uw lof die ik ontvouw.

INKIJKEXEMPLAAR

1. ontnomen = afgenomen, bevrijd
aanschouw = zie
ontvouw = openleg, (hier: laat horen)
4. schreden = voetstappen
6. dra = weldra, spoedig

86

1. Zie om - hoog naar de lich - te he - mel - boog.

Of wij 's nachts al tra - nen we - nen, als de mor - gen

is ver - sche - nen, zijn zij pa - rels in het licht van des Hei - lands

aan - ge - zicht. Sla het oog naar om - hoog!

INKIJKEXEMPLAAR

2. Niet meer ver bent U, held're Morgenster.
   De bazuin zal spoedig schallen
   om Uw trouwe strijders allen
   op te roepen van de aard',
   en te leiden hemelwaarts.
   Niet meer ver, Morgenster.

3. Trouwe Heer, kom en wacht niet langer meer.
   Bij het jongste morgenkrieken,
   zullen w' als met arendswieken
   tot U gaan, Die door Uw bloed
   ons verwierf het eeuwig goed.
   Trouwe Heer, U zij eer!

INKIJK EXEMPLAAR

1. hemelboog = de lucht, de hemel
2. Morgenster = één van de namen van de Heer Jezus
   hemelwaarts = naar de hemel toe
3. morgenkrieken = het aanbreken van de morgen
   arendswieken = vleugels van een arend
   ons verwierf = ons in bezit gaf

87

1. U bent mijn Heer, door Uw ge - na - de roem ik Uw ei - gen-

dom te zijn. U sloeg mij in ont - fer - ming ga - de,

U maak-te mij van zon - de rein. Geen woor-den kun-nen ooit ver-

kon-den, wat ik in U Heer, heb ge - von - - den.

INKIJK EXEMPLAAR

2. U bent aan 't kruis voor mij gestorven,
daar hebt U voor mijn schuld geboet;
U hebt een recht op mij verworven
naar ziel en lichaam door Uw bloed.
Geen vijand kan mij U ontroven.
U Jezus, zal ik eeuwig loven.

3. Ja, eeuw'ge rust heb ik gevonden
in Uwe liefde, trouwe Heer,
die mijn verstand niet kan doorgronden;
't geloof aanbidt en buigt zich neer.
Ja, in die liefde, niet te meten,
mag ik mij steeds geborgen weten.

4. U, Jezus, breng ik roem en ere;
U bent alleen mijn lofzang waard.
Daarom wil ik aan U, o Here,
mijn leven wijden hier op aard'.
Uw knecht te zijn is groter ere,
dan heel de wereld te regeren.

INKIJKEXEMPLAAR

1. sloeg mij... gade = keek naar mij
ontferming = medelijden
2. hebt U... geboet = bent U... gestraft
hebt verworven = hebt verkregen, gekregen
ontroven = afnemen

88

1. In Uw ge - na - de wil ik roe - men, die
Uw lief - de on - uit - putt' - lijk noe - men, want

zon - daars za - lig maakt en vrij.
wie o God, heeft lief als Gij? Ge - na - de brengt van bo - ze

we - gen de zon-daar naar des Hei - lands kruis en U komt

hem in lief - de te - gen, als kwam een een'-ge zoon naar huis.

INKIJK EXEMPLAAR

2. Genade zal mij steeds bewaren,
zolang ik hier nog zwakheid ken.
Uw liefde toont mij in gevaren,
dat 'k een van Jezus' schapen ben.
Al zou dan alles hier bezwijken,
gaan aard' en hemel ook voorbij,
genade zal niet van mij wijken;
Uw liefde staat mij steeds terzij.

3. Al ga ik hier langs ruwe paden,
genade ondersteunt mijn voet.
Geen vijand kan mij voortaan schaden,
omdat Uw liefde mij behoedt.
Genade zal mij veilig leiden,
Uw liefd' ontsluit mij 't Vaderhuis;
daar ging mij Jezus plaats bereiden,
daar ben ik eeuwig bij U thuis.

INKIJK EXEMPLAAR

1. roemen = loven, prijzen
zalig = gelukkig
onuitputt'lijk = oneindig
Gij = U
3. behoedt = bewaart, beschermt

89

1. Mijn le - ven is een pel-grims-reis. U bent het die de
weg mij wijst naar 't he-mels Va-der-land daar - bo - ven.
Daar hebt U mij een plaats be-reid, waar ik, na al - le aard-se
strijd, vol he-mel-vreug-de U zal lo - ven. Mijn le-ven
is een pel-grims-reis, U bent het die de weg mij wijst.

INKIJKEXEMPLAAR

2. O, dat ik, door Uw Geest geleid,
volharden mag in d' aardse strijd;
wil mij voor struikelen bewaren.
In U alleen Heer, is mijn kracht;
steun mij dan altijd door Uw macht,
wil mij het duistere verklaren.
En laat het licht van Uw genâ
mij steeds geleiden, waar ik ga.

3. Al ben 'k een vreemdeling op aard';
vindt mij de wereld ook niets waard,
Uw hand zal troostend mij geleiden.
U komt, om mij uit alle strijd
te brengen in Uw heerlijkheid,
waar niets mij meer van U kan scheiden.
De Morgenster, Die ik verwacht,
verschijnt dra stralend in de nacht.

INKIJK EXEMPLAAR

1. pelgrimsreis = levensreis van een gelovige naar de hemel
2. genâ = genade
3. Morgenster = één van de namen van de Heer Jezus
dra = weldra, spoedig

90

1. Heer, zie ons hier sa - men, geef toch dat Uw Woord
door ons wordt ge - hoord. Werk in ons door Uw ge - na - de,
sla ons in ont - fer - ming ga - de, dat wij meer en meer
wand' - len tot Uw eer, en ons he - le
le - ven U ten dien - ste ge - ven.

ANKUK EXEMPLAAR

2. U kent onze harten,
U bestuurt ons lot,
o getrouwe God!
Waar geen mens ons hulp kan schenken,
blijft Uw liefd' ons toch gedenken.
Wie ons ook begeeft,
U, o Vader, leeft.
Wat een troost in 't lijden,
wat een kracht in 't strijden!

INKIJK EXEMPLAAR

1. sla... gade = kijk naar...
ontferming = medelijden

91

1. Uw scha-pen ken-nen U o Her-der, groot en goed. Veel

be - ter kent U hen. U geeft hun vreugd' en ze - gen. U

gaat hen voor langs wel-ge-baan-de we - gen. U

geeft hun rust en weid' en o - ver - vloed.

INKIJK EXEMPLAAR

2. U houdt naar hen getrouw Uw armen uitgebreid.
   Uw almacht waakt voor hen, U wilt hun vrede geven,
   en ieder uur, ja elk moment van 't leven,
   getuigt o Heer, van Uw barmhartigheid.

3. U leidt hen liefdevol, wilt altijd bij hen zijn.
   U weert de wrede wolf; U hoedt hen als zij slapen.
   U Herder, stelt Uw leven voor Uw schapen,
   en niets, o Heer, is voor Uw zorg te klein.

INKIJK EXEMPLAAR

1. welgebaande wegen = goede wegen
3. hoedt hen = behoedt, bewaart hen

92

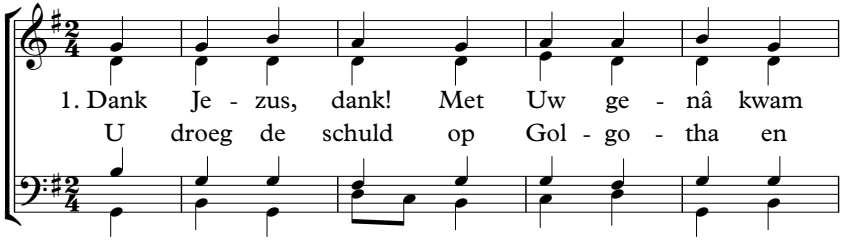

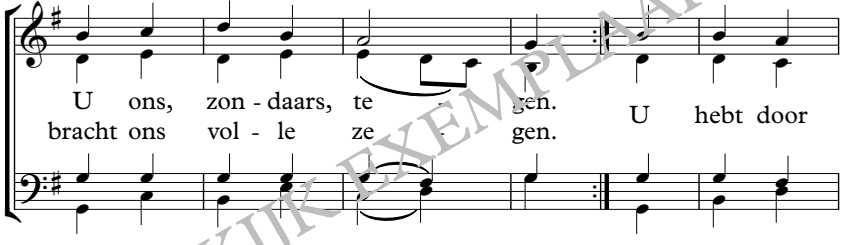

INKIJKEXEMPLAAR

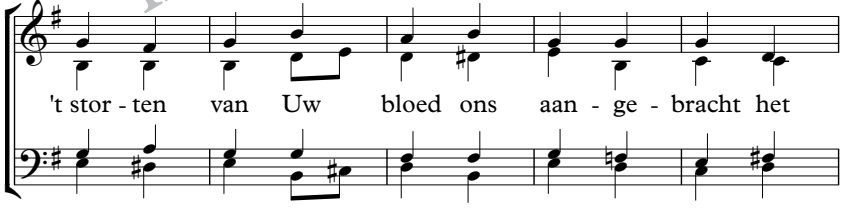

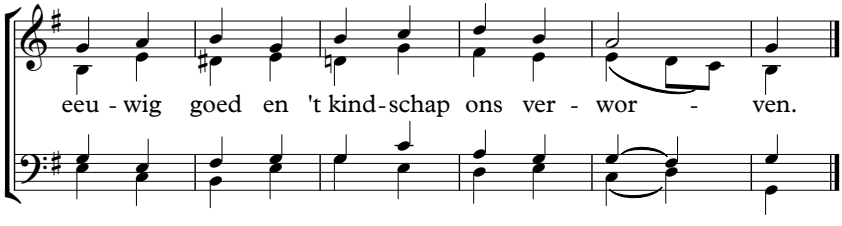

2. Verkoren van all' eeuwigheid
naar 's Vaders welgevallen,
zijn wij door U tot Hem geleid;
Uw Geest woont in ons allen.
Wij zullen na een korte tijd
tot luister van Uw heerlijkheid
't heelal met U beërven.

3. Want alles is aan U beloofd,
de schepping zal U eren.
U bent van alle dingen 't Hoofd
en zult met macht regeren.
U wacht in 's Vaders heerlijkheid,
totdat U komt in majesteit
met al Uw heil'gen samen.

4. De schepping wacht; zij is in nood
en zucht nog onder 't lijden
van zonde, ijdelheid en dood,
tot U haar zult bevrijden.
Wij zuchten mee, zien naar U uit.
'O kom', zo roepen Geest en bruid.
'Ja kom, Heer Jezus. Amen!'

INKIJKEXEMPLAAR

1. genâ = genade
verworven = laten bezitten, gegeven
2. verkoren = uitverkoren
luister = (hier:) glorie, groter maken
beërven = als erfenis ontvangen
4. ijdelheid = zinloosheid, vluchtigheid

93

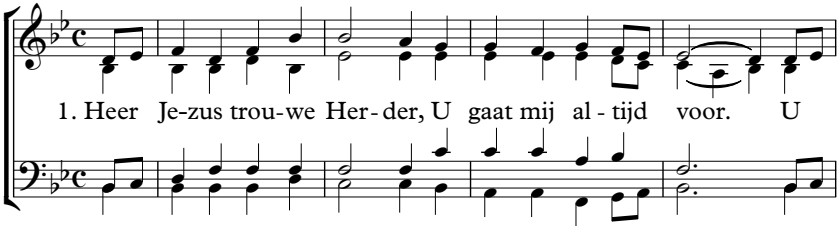

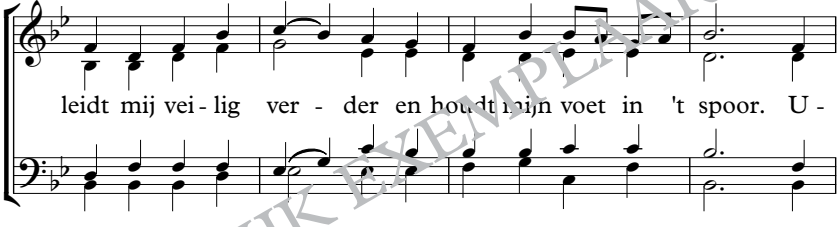

INKIJK EXEMPLAAR

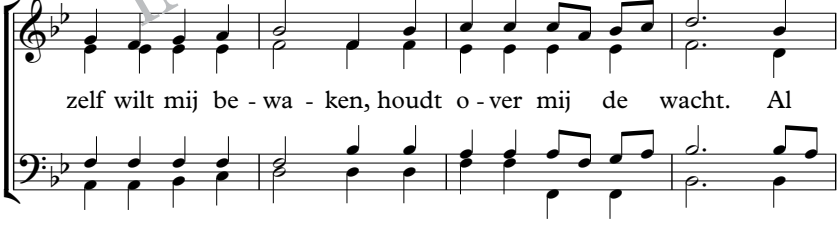

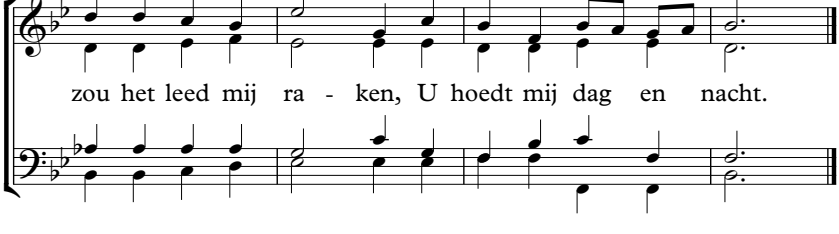

2. U laaft m' aan frisse wellen,
en leidt m' in groene wei.
U wilt mij vergezellen,
en maakt mijn wegen vrij.
U Heer, bent hier beneden
mijn kracht, mijn hulp in strijd.
Uw zorg geeft in het heden
mij vreugd' en zekerheid.

3. Eens wijken alle zorgen:
bij het bazuingeklank
begint de nieuwe morgen,
de dag van lof en dank.
Wij zullen vrijuit zingen
met heel het hemelkoor
en juichend U omringen
de eeuwigheden door.

INKIJK EXEMPLAAR

1. U hoedt = U behoedt, bewaart
2. wellen = bronnen
heden = nu, vandaag

94

1. U bent o Heer, mijn le - ven, U hebt U - zelf ge -

ge - ven als of - fe - rand' voor mij. Ge -

rei - nigd van de zon - den ben 'k vast aan U ver -

bon - den en van de last der zon - de vrij.

INKIJK EXEMPLAAR

2. Op U wil ik steeds hopen,
Uw hart staat voor mij open,
U bent mijn heil, mijn licht.
Eens zal ik U daarboven
vol hemelvreugde loven
en juichen voor Uw aangezicht.

3. U bent voor mij gestorven,
hebt 't leven mij verworven,
U bent mijn grootste schat.
Nu wil ik heel mijn leven
volkomen aan U geven,
want U hebt mij eerst liefgehad.

4. Aan U wil ik slechts denken,
mijn hart alleen nog schenken
aan U en 't hemels goed.
U zult mij in goede weiden,
aan stille waat'ren leiden,
tot ik daarboven U ontmoet.

INNIJK EXEMPLAAR

1. als offerand' voor mij = U offerde Zich op voor mij
2. heil = verlossing
3. verworven = laten bezitten, gegeven
4. stille waat'ren = rustige plaatsen met (drink-)water

95

1. Lie - ve Je - zus, U te ken - nen,
U als Brui - de - gom t' er - ken - nen,

zacht te rus - ten in Uw schoot
Die ons lief - had tot de dood. dat o

Heer, ie on - ze vreug - de, on - ze za - lig -

heid en eer. Ja, wij wil - len ons ver -

heu - gen in Uw lief - de, trou - we Heer.

INKIJK EXEMPLAAR

2. U kwam op de aarde neder
als een Herder trouw en goed,
en U leidt Uw schapen teder,
want U kocht hen door Uw bloed.
Niemand zal hen U ontrukken,
en U gaat hen altijd voor.
Allen die Uw voetstap drukken,
blijven in het rechte spoor.

3. In de zorgen en gevaren
toont U ons Uw hulp en macht;
doet voor ons de storm bedaren,
ondersteunt ons door Uw kracht.
Wat een zegen, U te kennen,
en Uw roepstem te verstaan,
aan Uw leiding ons te wennen,
achter U de weg te gaan.

INKIJKEXEMPLAAR

1. zaligheid = geluk
2. teder = liefdevol
ontrukken = losrukken, afnemen
Uw voetstap drukken = in Uw voetsporen lopen

96

1. Wij wil - len sa - men Heer, U prij - zen, U wilt hier in ons
U hebt U - zelf voor ons ge - ge - ven, en door Uw bloed zijn

mid - den zijn.
wij nu rein.

Ja, 't is een won - der zon - der weer - ga,

dat U aan 't kruis - hout voor ons stierf en als het Gods - lam

door Uw lij - den 't eeu - wi - ge le - ven ons ver - wierf.

INKIJKEXEMPLAAR

2. Geef dat mijn hart van U vervuld wordt,
dat Uw Persoon steeds meer mij boeit.
Leer mij te willen slechts wat U wilt,
geef dat Uw Geest mijn hart doorgloeit.
Ja, 't is een wonder zonder weerga,
dat U aan 't kruis stierf, ook voor mij!
Houd m' op de weg dan heel dicht bij U,
mijn hand in Uw hand, aan Uw zij.

3. Maak ons tot vurige getuigen,
vul met Uw Geest ons meer en meer,
opdat daardoor Uw licht gaat schijnen
in duist're zondaarsharten, Heer.
Ja, 't is een wonder zonder weerga,
dat U voor zondaars stierf aan 't kruis,
en door Uw dood de weg gebaand hebt
naar 't Vaderhart en 't Vaderhuis.

4. Samen gezeten aan Uw tafel,
hebben wij deel aan 't éne brood,
drinken de wijn die van Uw bloed spreekt,
Zó verkondigen w' Uw dood.
Ja, voor dat wonder zonder weerga
danken w' U samen als Gods huis!
loven U, Lam Dat toen geslacht werd,
prijzen U straks in 't Vaderhuis.

INKIJK EXEMPLAAR

1. zonder weerga = met niets te vergelijken
verwierf = in bezit gaf, gegeven hebt
2. boeit = interesseert
doorgloeit = helemaal warm, vurig maakt

97

1. U houdt Uw liefd'-rijk aan-ge-zicht ge-ves-tigd Heer, op

al Uw kind'-ren rond-om de dis, hier aan-ge-richt; niets

kan hun vreug-de-zang ver-hind'-ren. Uw gunst, die hen ge-

heel om-vat, sluit el-ke vrees vol-le-dig bui-ten. U wild' voor

hen Uw hart ont-slui-ten en Je-zus is ge-heel hun schat.

INKIJKEXEMPLAAR

2. In plaats van zondaars als weleer,
zijn wij nu rein van alle vlekken;
en in Uw bloed gewassen, Heer,
zal nu Uw schild ons eeuwig dekken.
Wie zal ons rukken uit Uw hand?
Wie over ons nu zegepralen?
Uw macht voert ons in 's hemels zalen,
Uw trouw houdt tegen alles stand.

3. Kom vrijgekochten door de Heer,
kom, laten wij Zijn dood verkonden,
met grote eerbied voor Zijn eer,
aan Hem en aan elkaar verbonden.
Voorgoed van angst en boeien vrij,
dankzij Zijn dood en Zijn verrijzen.
Dat brood, die wijn zijn de bewijzen
van 't eind van onze slavernij.

INKIJK EXEMPLAAR

1. dis = tafel (hier: Avondmaalstafel)
2. weleer = vroeger
zegepralen = de overwinning uitroepen
3. vrijgekochten = degenen die doordat de prijs betaald werd, bevrijd zijn
Zijn verrijzen = Zijn opstanding

98

1. Heel de schep-ping zucht nu, is in gro - te nood.

Wan-neer Heer, be-vrijdt U haar van zond' en dood?

O, ver-haast die tij - den waar-in U als Heer

al - les zal be - lij - den tot Uw Va-ders eer.

INKIJKEXEMPLAAR

2. Wil toch spoedig komen,
Brui'gom, voor Uw bruid.
Vurig zien de vromen
naar Uw toekomst uit.
Voer hen tot Uw woning
en aanvaard de macht,
die U krijgt als Koning
en regeer met kracht.

3. Kom, Gods onderdanen,
hef uw hart omhoog.
God zal zelf de tranen
wissen uit uw oog.
In de hemelweiden
zal de Levensvorst,
Jezus, 't Lam, u leiden,
lessen al uw dorst.

INKIJKEXEMPLAAR

1. verhaast = versnel
2. Brui'gom = Bruidegom
vromen = gelovigen
3. lessen... dorst = te drinken geven, zorgen dat de dorst voorbij is

99

1. U o God, wil 'k dank be - wij - zen voor Uw goed - heid,
Nooit kan ik ge - noeg U prij - zen, Die aan mij zo

liefd' en macht.
gunst-rijk dacht.
Al mijn zon - den zijn ver - ge - ven,

Je - zus boet-te voor mijn schuld. Al - les is door Hem ver - vuld.

In de Zoon heb ik het le - ven. U - we lief - d' en

Uw ge - nâ zijn Heer, zon - der we - der - ga.

INRIJK EXEMPLAAR

2. U hebt mij Uw Geest gegeven;
nu ben ik niet eenzaam meer.
’k Mag als kind nu zonder beven
opwaarts zien tot U, o Heer.
Zou ik voor mijn Vader vrezen?
Nee, U bent in nood en strijd
om te helpen steeds bereid;
U zult steeds de liefde wezen.
Uwe liefd’ en Uw genâ
zijn Heer, zonder wederga.

INKIJK EXEMPLAAR

1. gunstrijk = rijk aan genade, aan gunst
boette = werd gestraft
genâ = genade
zonder wederga = niet met iets te vergelijken

100

1. Zon - der aan - vang, zon - der ein - de,
wat w' ook zien in heel de schep - ping,

Woord van God, van eeu - wig - heid,
in de ruim - te, in de tijd,

al - les is door U ge - scha - pen,

tot Uw eer U toe - be - reid.

INKIJK EXEMPLAAR

2. Zie, het Woord is vlees geworden:
U hebt onder ons gewoond,
hebt in leven en in sterven,
ons Gods Vaderhart getoond.
U stond op en voer ten hemel
waar U aan Gods zijde troont.

3. Zo zien w' U om al Uw lijden
reeds gekroond met heerlijkheid.
Ja, elk schepsel zal U prijzen,
knielen voor Uw majesteit.
'Amen', juichen Uw gekochten.
'Amen', tot in eeuwigheid.

INKIJK EXEMPLAAR

2. U aan Gods zijde troont = U zit bij God op de troon

101

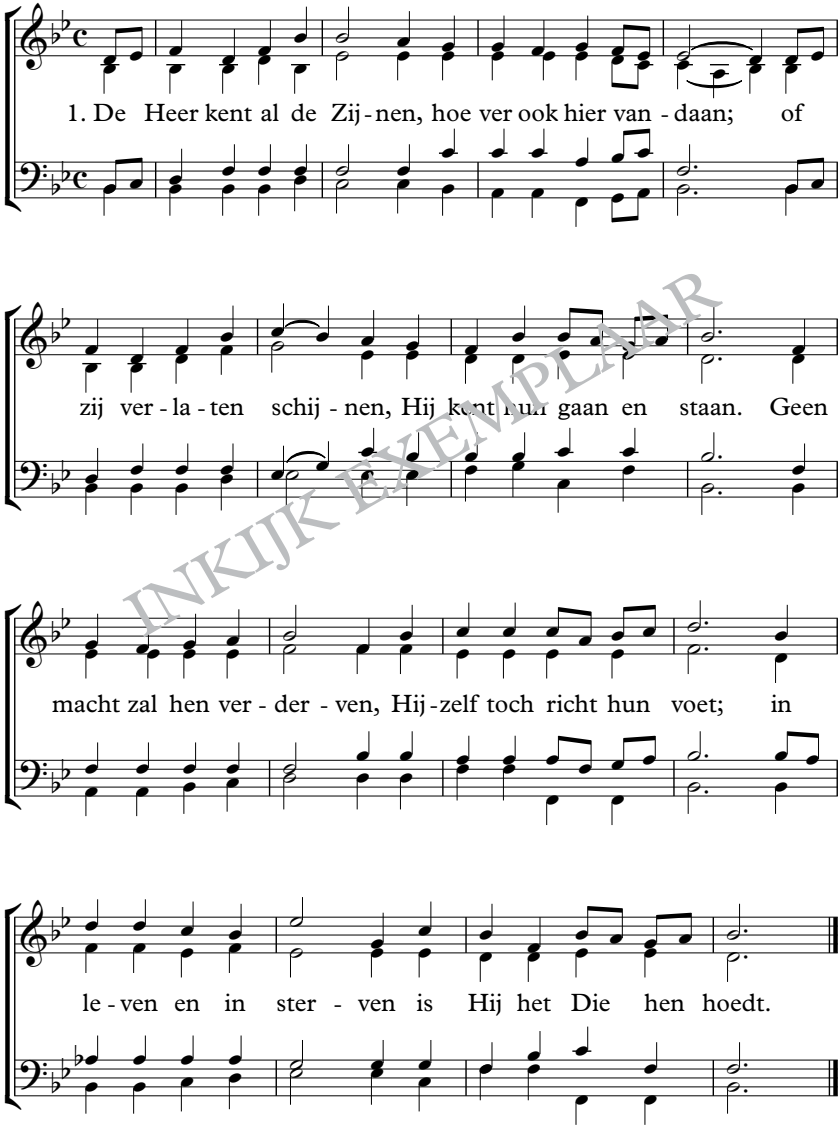

INKIJK EXEMPLAAR

2. Ja, Jezus kent die vromen,
elk die op Hem vertrouwt
en die Hem zonder schromen
steeds in 't geloof aanschouwt.
Die van Zijn Woord getuigen,
dat steeds hun zielen voedt,
die voor dat Woord zich buigen,
als 't richtsnoer voor hun voet.

3. Hij zal hen veilig leiden
door deze wereld heen.
Al zouden vrienden scheiden,
Hij laat hen nooit alleen.
En is hun strijd gestreden,
dan roept hen Jezus' stem,
dan is hun leed geleden,
en rusten zij met Hem.

INKIJK EXEMPLAAR

1. geen macht zal hen verderven = er is niets zo machtig om hen verloren te laten gaan
hoedt = behoedt, bewaart
2. vromen = gelovigen
zonder schromen = zonder te aarzelen of te twijfelen
aanschouwt = ziet
richtsnoer = het koord dat de weg aangeeft

102

1. Je - zus, bron van al - le le - ven, zon van eeuw'-ge
nim - mer zult U ons be - ge - ven, bent tot zeeg'-nen

heer - lijk - heid,
steeds be - reid.

U bent nu ook in ons mid - den;

bij ons dan - ken, bij ons bid - den is ons oog al -

leen ge - richt op Uw vriend'-lijk aan - ge - zicht.

INKIJKEXEMPLAAR

2. O versier toch al Uw leden
met Uw deugden, dierb're Heer.
Geef ons vreugde hier beneden,
zend Uw vrede op ons neer.
Toon ons door Uw Geest in klaarheid
Uw genade en Uw waarheid,
tot wij boven in het licht
juichen voor Uw aangezicht.

3. Laat ons hart tot U zich keren,
Vaders Zoon van eeuwigheid,
onze ziel slechts U begeren,
U en al Uw heerlijkheid.
Dan zal blijdschap ons versterken
en Uw kracht in zwakheid werken,
dan stijgt van des harten grond
lof en dank uit aller mond.

INKIJK EXEMPLAAR

1. nimmer zult U ons begeven = nooit zult U ons verlaten
2. deugden = goede eigenschappen
dierb're = dierbare, lieve, geliefde
in klaarheid = duidelijk
3. dan stijgt van des harten grond... = dan zal uit het diepst van onze harten...

103

1. U Je - zus prij - zen wij te - zaâm en

lo - ven Uw ver - he ven Naam; U,

Die als Heer der heer - lijk - heid in

's Va - ders troon ge - ze - ten zijt.

INKIJK EXEMPLAAR

2. Uw werk o Heiland, is volbracht,
U hebt verbroken satans macht.
Uw bloed heeft ons verzoend met God,
hoe heerlijk is dan nu ons lot.

3. Aan U behoren wij geheel,
U gaf ons Here, met U deel
aan 't erfgoed dat U ons verwierf
toen U voor ons de kruisdood stierf.

4. U hebt, o Heer der heerlijkheid,
ons bij de Vader plaats bereid.
Geef ons dan lust en moed en kracht
om U te volgen dag en nacht.

5. U ziet vol liefde op ons, heer;
vul dan ons hart met U, o Heer,
en geef ons in de goede strijd
de overwinning t' allen tijd.

INKIJKEXEMPLAAR

1. tezaâm = samen
zijt = bent
3. erfgoed dat U ons verwierf = alles wat U ons in bezit gaf
5. t' allen tijd = te allen tijde, altijd

104

1. U hoort Heer Je - zus, on - ze
Zo toont U steeds aan al Uw

be - den. U geeft ons krach - ten tot de
le - den, dat U hun Ho - ge - pries - ter

strijd. Geen list van sa - tan schaadt ons
zijt.

meer, wan - neer wij zien op U, o Heer.

INKIJKEXEMPLAAR

2. U moest aan 't kruis de zonden dragen;
   met onze schuld werd U belast.
   U hebt de vijand daar verslagen;
   nu houdt Uw sterke hand ons vast.
   In onze zwakheid wordt Uw kracht,
   zolang de strijd hier duurt, volbracht.

3. 't Is ons een voorrecht hier beneden
   tot U, Heer Jezus uit te gaan,
   om U te volgen op Uw schreden,
   en zo Uw smaad te ondergaan.
   Doe ons zo leven, U gewijd,
   tot U ons brengt in d' eeuwigheid.

INKIJK EXEMPLAAR

1. zijt = bent
3. schreden = voetstappen
   smaad = verachting
   gewijd = toegewijd

105

1. O Heer Uw liefd' en macht zijn nim - mer te door -
Leer ons bij dag en nacht Uw deug - den te ver -

gron - den.
kon - den. U stond Uw Liev' -ling af, Uw

één - ge - bo - ren Zoon. Hij daald' in dood en

graf, ont - ving het zon - de - loon.

INKIJK EXEMPLAAR

2. Uw liefde en genâ
zijn nimmer af te meten.
U slaat ons altijd gâ,
U kunt ons nooit vergeten.
U bent nu onze God,
en wij Uw kind'ren, Heer.
O, wonderheerlijk lot,
niets scheidt van U ons meer.

3. Heb dank, ja, eeuwig dank,
U, bron van eeuwig leven!
Ons vrolijk lofgeklank
zal roem en eer U geven.
U bent het waard, o Heer,
t' ontvangen heerlijkheid,
aanbidding, lof en eer,
in alle eeuwigheid.

INKIJKEXEMPLAAR

1. nimmer = nooit
doorgronden = begrijpen
deugden = goede eigenschappen
zondeloon = het loon van de zonde (de dood)
2. genâ = genade
nimmer af te meten = onmetelijk
slaat ons... gâ = slaat ons... gade, ziet ons
3. lofgeklank = lofliederen
roem = lof

106

1. Va - der, U de lief - de - vol - heid, blijft ons al - tijd
U Die steeds ons in Uw waar - heid, in Uw lief - de

trouw en goed, O, wat is Uw lief - de groot!
rus - ten doet.

U gaf Je - zus in de dood. Zou U ons Uw

Zoon dan schen - ken en niet al - tijd aan ons den - ken?

INKIJKEXEMPLAAR

2. Nimmer houdt U op met zorgen.
U behoedt ons dag en nacht.
Aan de avond, aan de morgen
houdt U over ons de wacht.
Voor Uw grote liefd' is, Heer,
niets te klein en niets te teer.
Ja, U zult ons veilig leiden,
en ons eeuw'ge vreugd' bereiden.

3. U verkwikt en sterkt de moeden,
geeft de zwakken troost en kracht.
U wilt trouw Uw kind'ren hoeden,
aan Uw hand leidt U hen zacht.
Trouwe Leidsman, goede God,
'k geef mijn toekomst, weg en lot,
over aan Uw Vaderzorgen.
Veilig ben 'k bij U geborgen.

INKIJKEXEMPLAAR

1. de liefdevolheid = vol van liefde
2. nimmer = nooit
behoedt = bewaart, bewaakt
teer = teder, zwak
3. hoeden = behoeden, bewaren
lot = levensdoel

107

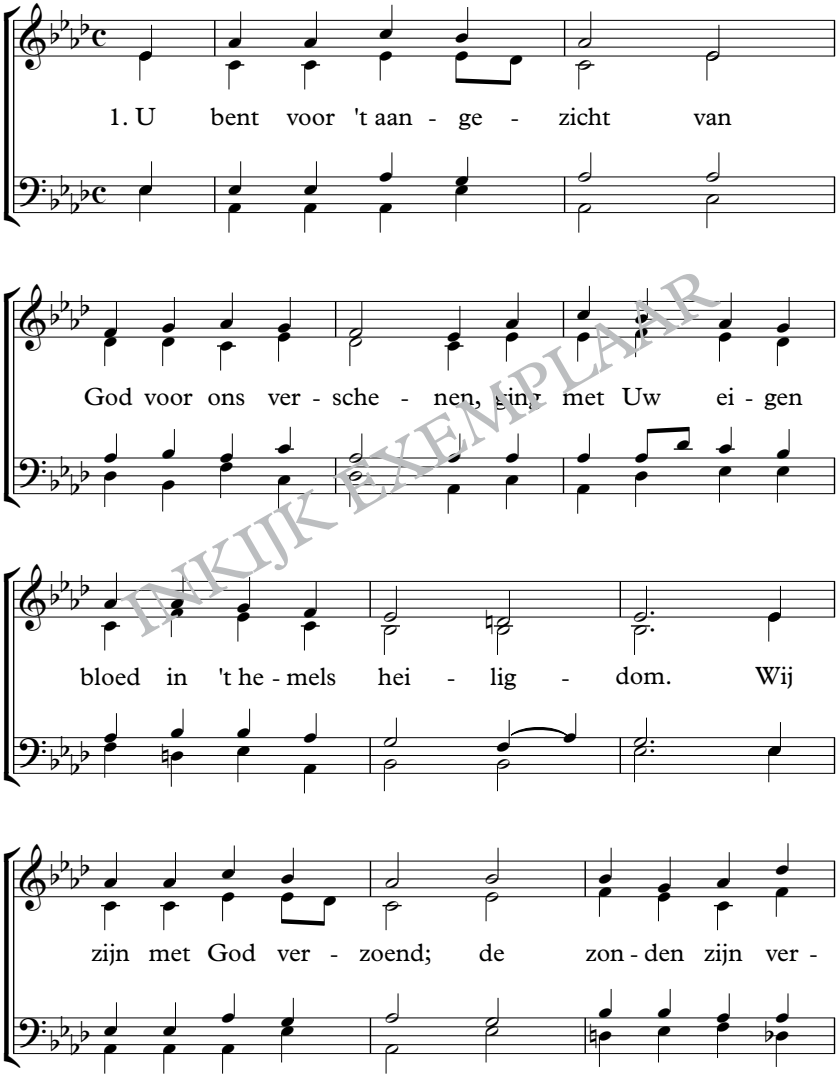

INKIJK EXEMPLAAR

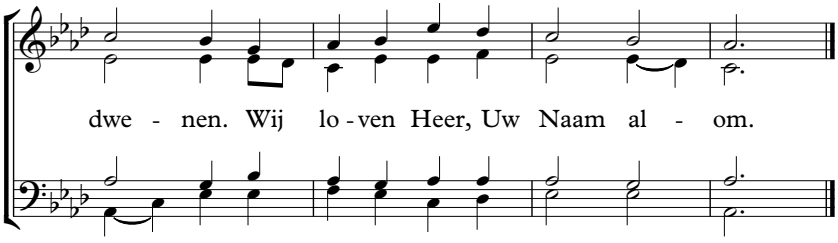

2. En altijd leeft U daar – getooid met onze namen –
waar U vol glans Uw hogepriesterschap vervult.
Zo bidt U nu voor ons, brengt straks ons bij U samen,
en alles wordt door U vervuld.

INKIJK EXEMPLAAR

1. alom = overal
2. getooid = versierd

108

1. U Heer Je - zus, bren - gen wij hier e - re.
voe - gen ons bij 't koor dat U o He - re,

Wij, Uw dier - baar ei - gen - dom,
toe - juicht in het hei - lig - dom. Door Uw

bloed wild' U voor God ons ko - pen, door Uw

Geest ons tot één li - chaam do - pen. Rust en

vre - de geeft U nu; on - ze vreug - de Heer, bent U.

INKIJK EXEMPLAAR

2. U Heer Jezus, Eerst'ling uit de doden,
om Uw werk door God gekroond,
hebt ons plaats bereid bij U daarboven,
waar U reeds verheerlijkt, troont.
't Is Uw wens ons spoedig daar t' ontvangen;
doe in ons dan groeien het verlangen
dat wij, loon voor al Uw strijd,
U daar zien in heerlijkheid.

3. Kom Heer Jezus, nog zijn wij gescheiden!
Kom! zo roepen Geest en bruid.
Ja, wij blijven hopend U verbeiden
en zien naar Uw toekomst uit.
Al wat oud is, zal voorgoed verdwijnen,
al Uw glorie eeuwig ons beschijnen:
heerlijk straalt Uw aangezicht,
in een eeuwig, hemels licht.

INKIJK EXEMPLAAR

1. dierbaar = geliefd
2. Eerst'ling uit de doden = de Eerste (Die Zelf opstond) uit de doden
troont = op de troon zit
3. verbeiden = verwachten

109

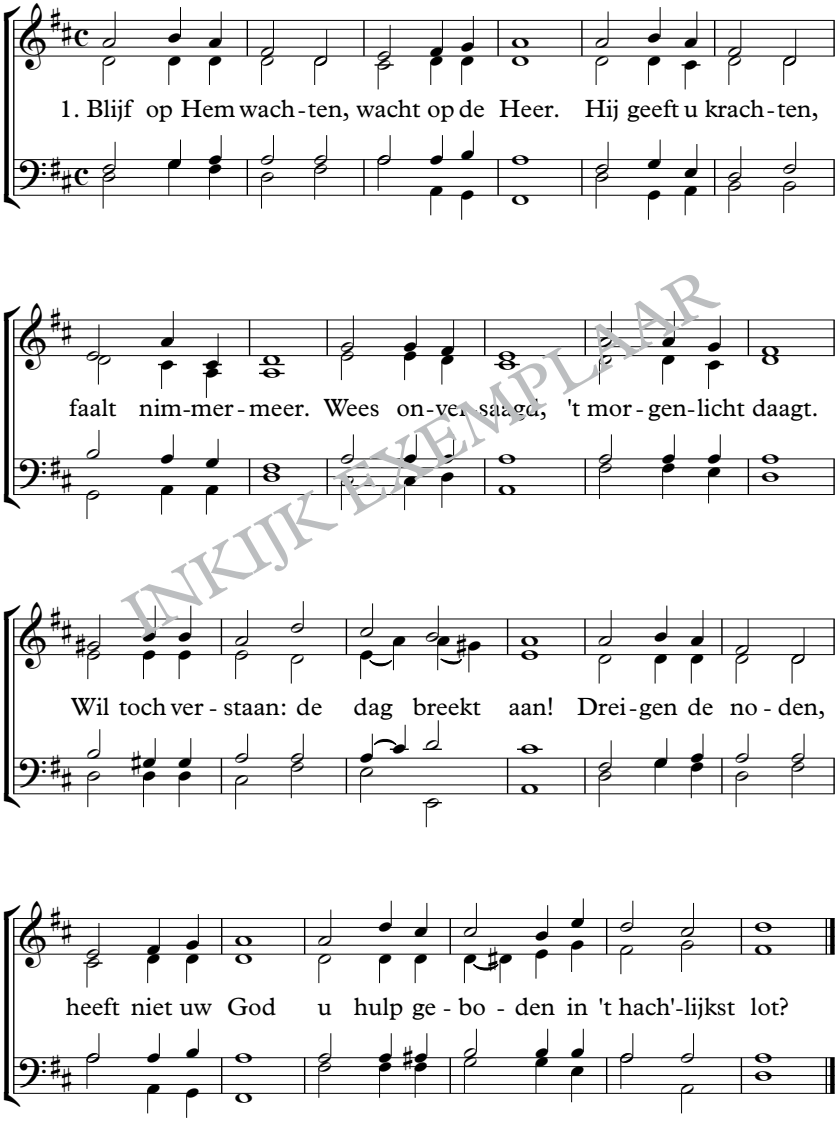

INKIJK EXEMPLAAR

2. Blijf op Hem wachten,
wacht op de Heer.
Hij geeft u krachten,
faalt nimmermeer.
Wie u verliet,
Jezus toch niet.
Nooit is de nood
de Heer te groot.
Hij, de Getrouwe,
houdt eeuwig stand;
wie op Hem bouwen
reikt Hij de hand.

3. Blijf op Hem wachten,
wacht op de Heer.
Hij geeft u krachten,
faalt nimmermeer.
Zwijg bitt're klacht,
wijk droeve nacht,
zorgen verdwijnt,
de Heer verschijnt.
Na al het lijden,
Jezus, mijn Heer,
keert U bevrijdend
in glorie weer!

INKIJKEXEMPLAAR

1. faalt nimmermeer = mist nooit het doel
onversaagd = moedig
't morgenlicht daagt = de dag breekt aan
hach'lijkst lot = (van hachelijk), gevaarlijkste situatie
2. houdt eeuwig stand = blijft eeuwig staan, wordt nooit verslagen
3. bitt're klacht = bittere klacht, uiting van diep verdriet

110

1. Bron van al - le ga - ven waar ik mij kan
Wat de mens kan ge - ven, geeft de ziel geen

la - ven, troost in elk ver - driet.
le - ven en be - vre - digt niet. Wat ik meer dan

U be - geer, kan al - leen mijn vre - de hin -

d'ren en mijn vreugd' ver - min - d'ren.

INKIJK EXEMPLAAR

2. U oprecht te vrezen
zal mijn vreugde wezen;
wat U wilt, is goed.
Elke nieuwe morgen
zult U voor mij zorgen;
ja dit geeft mij moed.
Als Uw hand maar 't roer omspant,
land ik aan de veil'ge kusten,
mag ik in U rusten.

INKIJK EXEMPLAAR

1. laven = dorst lessen, voldoening ontvangen
begeer = verlang
2. omspant = vasthoudt

111

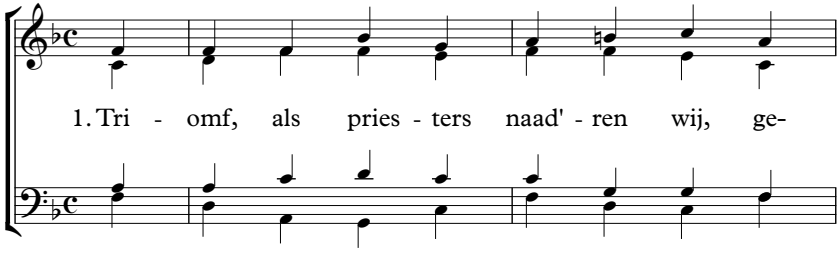

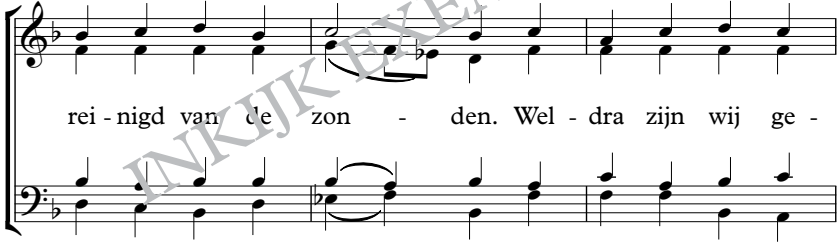

INKIJKEXEMPLAAR

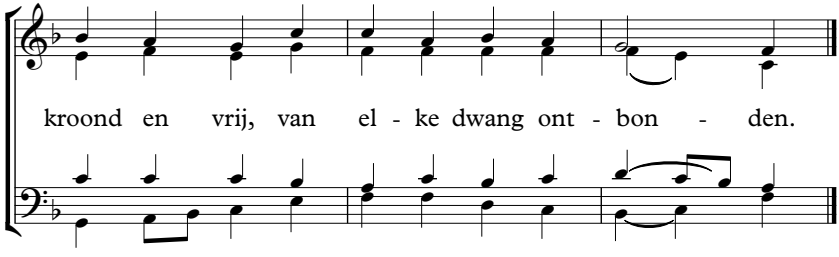

2. Het Lam verwon met leeuwenmoed
de satan en zijn machten.
Hij kocht voor God ons met Zijn bloed
uit allerlei geslachten.

3. Het Lam, voor ons op aard' geslacht,
is eeuwig waard t' ontvangen
de wijsheid, rijkdom, eer en kracht
en dankb're lofgezangen!

INKIJK EXEMPLAAR

1. Triomf = overwinningsuitroep
naad'ren = naderen
Weldra = spoedig
dwang = alles wat nu nog moet
2. verwon = overwon
allerlei geslachten = alle soorten mensen, volken

112

1. Daar is een Hel - per, groot van kracht, steeds be - reid.

Hij hoort als Vriend naar el - ke klacht, steeds be - reid.

Is ook uw weg soms steil en ruw,

roep Hem te hulp, Hij zoekt naar u.

Hij was voor-heen, ook is Hij nu, steeds be - reid.

INKIJK EXEMPLAAR

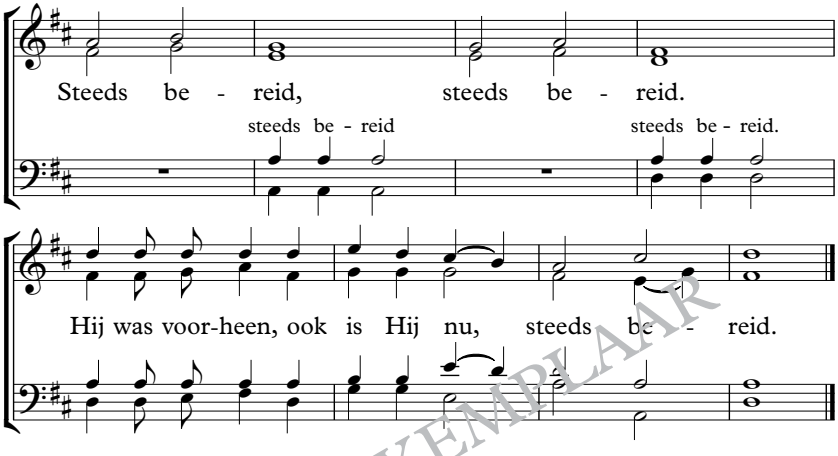

INKIJKEXEMPLAAR

2. Hij kent de noden van uw hart. Jezus leeft!
   Hij weet uw wensen, deelt uw smart. Jezus leeft!
   Werp al uw zorgen op Hem, vrij.
   Hoor maar de stem die nodigt blij:
   'Kom, o vermoeiden, kom tot Mij!' Jezus leeft!
   Jezus leeft, Jezus leeft!
   'Kom, o vermoeiden, kom tot Mij!' Jezus leeft!

3. In alles zult U, Jezus mijn, met mij zijn.
   U zult in d' allergrootste pijn met mij zijn.
   Ik wil U volgen waar U leidt,
   daar Gij de liefde zelve zijt.
   U zult tot in de eeuwigheid met mij zijn.
   Met mij zijn, met mij zijn.
   U zult tot in de eeuwigheid met mij zijn.

1. klacht = (hier:) gebed om hulp
   voorheen = vroeger
2. Kom, o vermoeiden = jullie die moe zijn (van het leven in de zonde)
3. Gij = U
   zijt = bent

113

1. Hal - le - lu - ja lof-ge-zon-gen, Je-zus Chris-tus on - ze Heer.
Laat, ver-los-ten hart en ton-gen jui-chen voor Zijn macht en eer!

Hem Die redt uit al - le no-den, Die waar-ach-tig en ge-trouw,

Hoek-steen is van Gods ge-bouw, Hem de Eerst'-ling uit de do-den,

Hem de Ko-ning van't heel-al, Die 't heel-al eens e - ren zal.

INKIJKEXEMPLAAR

2. Halleluja, onze zangen
zijn voor eeuwig Hem gewijd,
Die het Godsrijk zal ontvangen,
als het loon op al Zijn strijd;
Die aan 't kruis Zich liet verhogen,
en ons liefhad tot de dood,
met een liefd' ondenkbaar groot,
met een Godd'lijk mededogen;
Hem Die ons onrein gemoed
heeft gewassen in Zijn bloed.

3. Halleluja, 't loflied rijze,
Hem Die onze banden slaakt,
Hem Die ons, Zijn Naam ten prijze,
koningen en priesters maakt;
Die ons opvoedt onder lijden,
en ons, door Zijn Geest bestuurd,
door Zijn liefde aangevuurd,
waken, bidden leert, en strijden –
Hem zij heerlijkheid en macht
eeuwig, eeuwig toegebracht.

4. Amen, Jezus Christus, amen,
ja U zult in 't groot heelal
't rijk der duisternis beschamen,
tot het niet meer wezen zal.
Woon o Heiland in ons midden
onder Uwe heerschappij
zijn wij zalig, zijn wij vrij.
Leer ons strijden, leer ons bidden.
Amen, heerlijkheid en macht
word' U eeuwig toegebracht!

INKIJKEXEMPLAAR

2. gewijd = toegewijd aan U, helemaal voor U
mededogen = medelijden
gemoed = innerlijk, geweten
3. rijze = laat het opstijgen
banden slaakt = boeien losmaakt
Zijn Naam ten prijze = tot lof van Zijn Naam
4. heerschappij = regering
zalig = gelukkig

114

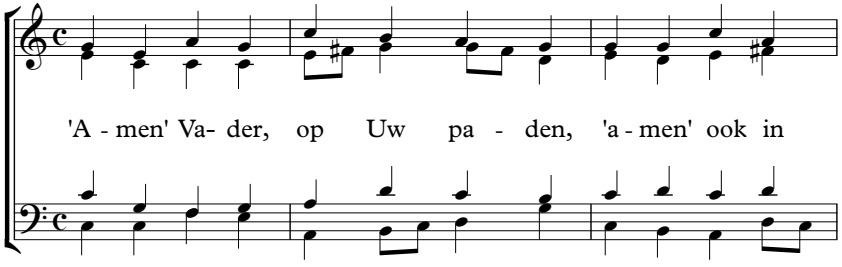

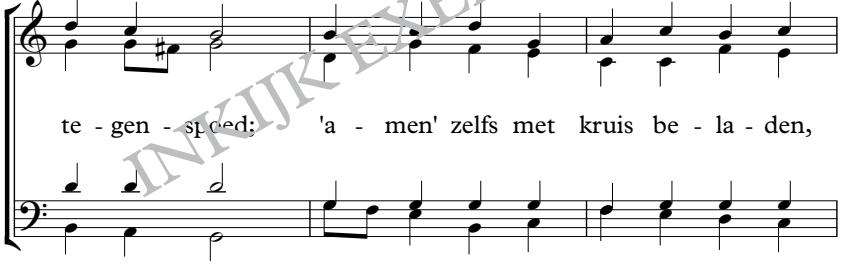

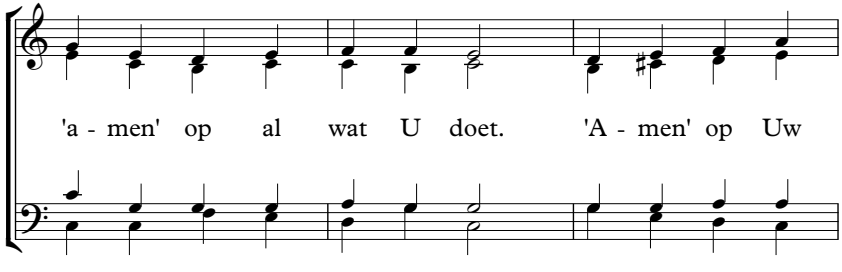

INKIJKEXEMPLAAR

114

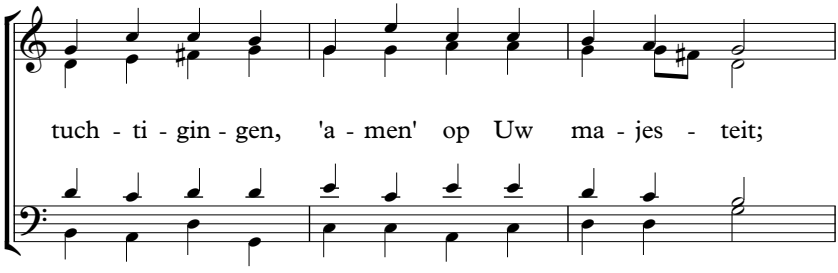

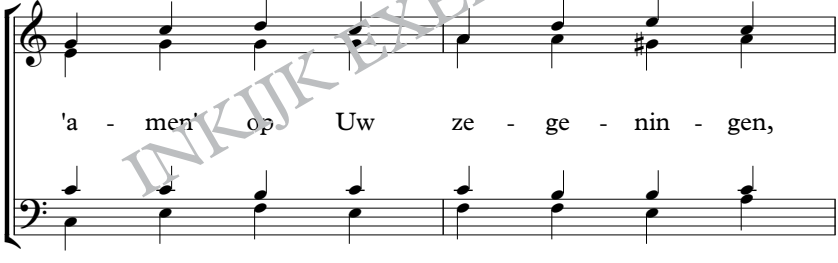

INKIJK EXEMPLAAR

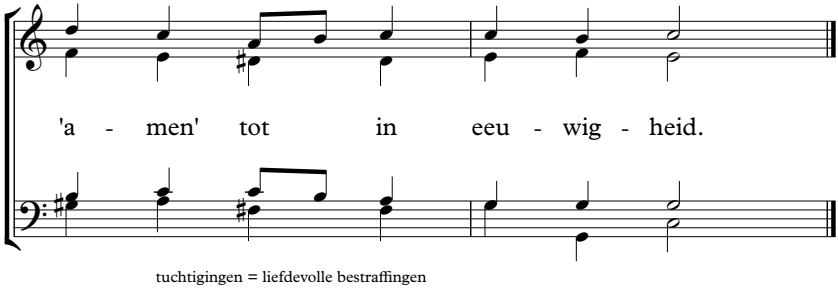

tuchtigingen = liefdevolle bestraffingen

115

1. In U zijn wij ge - bor - gen voor tijd en eeu-wig-heid. U

Heer, zult voor ons zor - gen, ook in de fel-ste strijd. U

geeft ons moed en krach - ten om vast te blij - ven staan, al

ko - men er ook mach - ten van sa - tan op ons aan.

INKIJK EXEMPLAAR

2. Hoe ook de stormen loeien,
hoe ook de nood ons raakt,
al dreigen ons zelfs boeien,
U trouwe Vader, waakt.
U zult ons niet begeven,
hoe fel de strijd mag zijn.
U blijft in heel ons leven
ons altijd trouw nabij.

INKIJK EXEMPLAAR

2. al dreigen ons zelfs boeien = al zouden we om het geloof vervolgd (geboeid) worden

116

1. Leer ons Va - der, U ver - bei - den, vol - gen waar U ons wilt

lei - den, steu - nen op Uw trouw en macht, psal - men

zin - gen in de nacht, ho - ren wat U ons wilt le - ren,

Uw be - vel met da - den e - ren en voor

d' uit - komst wil - lig blind, stil zijn als 't ver - trou - wend kind.

INKIJKEXEMPLAAR

2. Leer ons afzien van de zorgen
voor de naderende morgen;
bij het kwaad dat ons ontmoet,
steeds geloven: God is goed;
biddend waken, moedig strijden,
need'rig wachten, hopend lijden,
vrolijk zijn met stil ontzag,
leer ons Heer, dit elke dag.

INKIJK EXEMPLAAR

1. verbeiden = verwachten
willig blind = bewust niet kijken, maar vertrouwen
2. ontzag = eerbied

117

1. Wat heer-lijk, als Je-zus de Zij-nen kan vin-den, om
waar zij met el-kaar, zich aan Hem weer ver-bin-den, in

Hem als hun mid-del-punt sa-men tot-een,
lief-de ver-e-nigd, heel dicht om Hem heen.

Hun bid-den en dan-ken, hun jui-chen-de klan-ken, zij

stij-gen om-hoog tot de troon der ge-na-de en

God slaat in lief-de Zijn kin-de-ren ga-de.

INKIJKEXEMPLAAR

2. Wat heerlijk als broeders elkaar weer ontmoeten,
tezamen gebracht door de Heer aan Zijn dis,
waar zij van Zijn liefde de teek'nen begroeten,
versterkt in 't geloof, van Zijn zegen gewis.
Daar knielen zij neder,
verkwikken zich weder
in Jezus, hun Heer – Die hun losprijs wou geven –
om niet voor onszelf meer, maar voor Hem te leven.

3. Wij loven U Vader, wij prijzen Uw zorgen:
wat heerlijk, dat U weer aan ons hebt gedacht.
U hebt ons opnieuw met elkaar deze morgen,
tot eer van het Lam hier weer samen gebracht.
O Heer, wil ons geven
voor U steeds te leven,
geen last dan het juk van de Heiland te dragen,
en naar Uw vereeniging alleen nog te vragen.

INKIJK EXEMPLAAR

1. zich verbinden = zich verbonden voelen
God slaat... gade = God ziet...
2. dis = tafel
Die hun losprijs wou geven = de Heer Jezus wilde hen vrijkopen door Zijn leven te geven (1Tim.2:6)
de teek'nen = de tekenen, wat brood en wijn betekenen
3. geen last dan het juk... = geen andere opdracht dan de taak van de Heer...

118

1. 'Je - zus - naam', wie kan door - gron - den al Uw diept' en

hoog - te, wie? Wie de liefd' en 't heil ver - kon - den,

waar wij 't ein - de niet van zien? On - na - speur - lijk

blijft die Naam in Zijn glans en rijk - dom saâm.

INKIJK EXEMPLAAR

2. ’Jezus-naam’, waarvoor wij knielen,
bron van heil en alle kracht,
zaal’ge rust voor onze zielen,
hemels licht in nood en nacht.
Liefde die ons bij zal staan,
volgt ons trouw, waar wij ook gaan.

3. ’Jezus-naam’, in U geborgen
gaan wij door de woestenij.
Macht’loos wijken angst en zorgen,
zelfs de satan deinst opzij.
Als ons oog op Jezus ziet,
wank’len wij voorzeker niet.

4. ’Jezus-naam’, U rust voor moeden,
steun voor zwakken, troost in smart,
veil’ge ark in storm en vloeden,
heling voor ’t gewonde hart,
manna dat de ziel verblijdt,
toevlucht in verzoekingstijd.

5. ’Jezus-naam’, o zielsverblijden,
hoop in alle tegenspoed,
Morgenster, die alle lijden
als een nevel wijken doet.
Moet ik vragend hier vaak gaan,
boven zal ik ’t eens verstaan.

6. ’Jezus-naam’, U bron van leven,
zon van Gods gerechtigheid,
zult herstel en vreugde geven,
nu en tot in eeuwigheid.
Straks vernieuwt U alles Heer,
U alleen zij eeuwig d’ eer!

1. doorgronden = begrijpen
verkonden = verkondigen
onnaspeurlijk = niet na te zoeken, ontzaglijk groot
2. heil = verlossing
3. woestenij = ruwe gebieden, woestijnen
deinst = bang weggaan
voorzeker niet = zeker niet
4. heling = genezing

INKIJKEXEMPLAAR

119

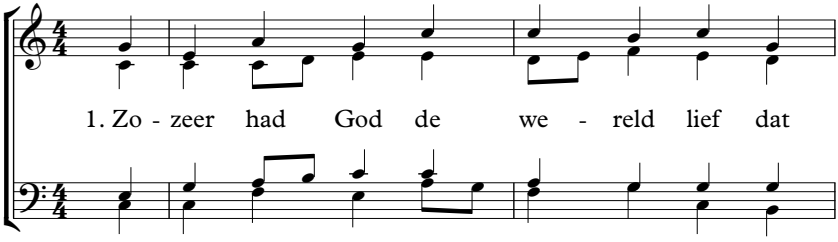

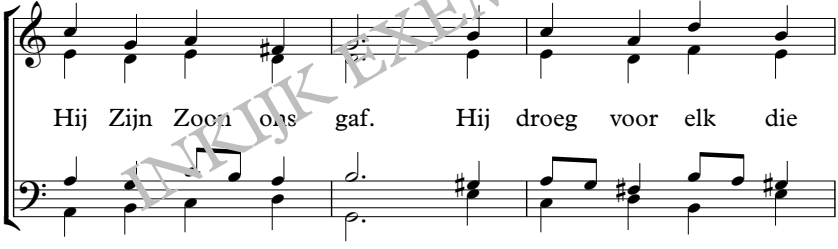

INKIJK EXEMPLAAR

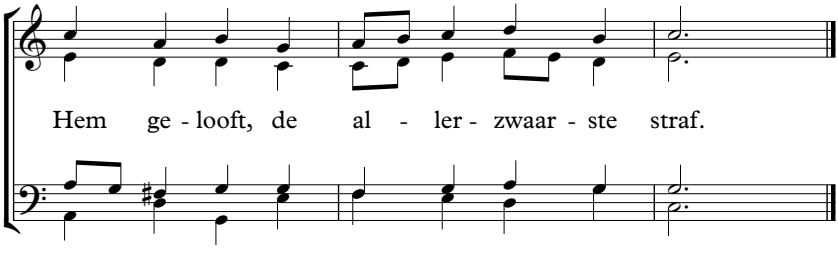

2. O liefde Die Zichzelf niet zocht,
maar ons, in onze nood.
U kwam van boven, woonde hier,
en stierf de zondaarsdood.

3. Die liefde toont ons God, als Hij
ons aan Zijn hart verheft,
en al ons denken mateloos
en heerlijk overtreft.

4. Dank Heer, dat U mij deed verstaan
wat U in liefd' ons geeft;
dat wie gelovend tot U komt,
het eeuw'ge leven heeft.

5. Uw liefde overweldigt mij!
U ben ik toegewijd,
ik ben van U reeds hier en nu
en tot in eeuwigheid!

INKIJKEXEMPLAAR

3. mateloos = zonder maat, oneindig
4. deed verstaan = liet begrijpen
5. Uw liefde overweldigt mij = (hier:) ik ben helemaal sprakeloos, verwonderd over Uw liefde
toegewijd = helemaal voor U

120

1. Mid - del - punt van ons ver - lan - gen, Troos - ter van 't be - vreesd ge -
Heer, met on - ze ju - bel - zan - gen lo - ven wij Uw lief - de -

moed;
gloed. U kwam van de he - mel da - len tot ons

zon - daars, boos van aard en voor ons de schuld be -

ta - len die zo lang ons had be - zwaard.

INKIJKEXEMPLAAR

2. Liefde, U moest spot verdragen
die U drong door merg en been.
U moest onze zonden dragen,
U voor allen, U alleen.
Toen moest U de beker drinken
van Gods toorn op Golgotha.
Daar liet U aan 't kruis Zich klinken,
wij aanbidden Uw genâ.

3. Liefd', in U is al ons leven,
U bent nu ons hoogste goed.
Ja, Uw kruis heeft ons gegeven
wat ons eeuwig juichen doet.
Hoe zijn wij aan U verbonden,
Jezus Redder, 's Vaders Zoon!
Onze harten, onze monden
juichen dankbaar tot Uw troon.

INKIJK EXEMPLAAR

1. gemoed = innerlijk, geweten
liefdegloed = vurige, grote liefde
had bezwaard = die een last voor ons was
2. door merg en been = ontzaglijk diep pijn deed
klinken = vastspijkeren
genâ = genade
3. in U is al ons leven = ons hele leven is van en voor U
hoogste goed = het belangrijkste dat we bezitten

121

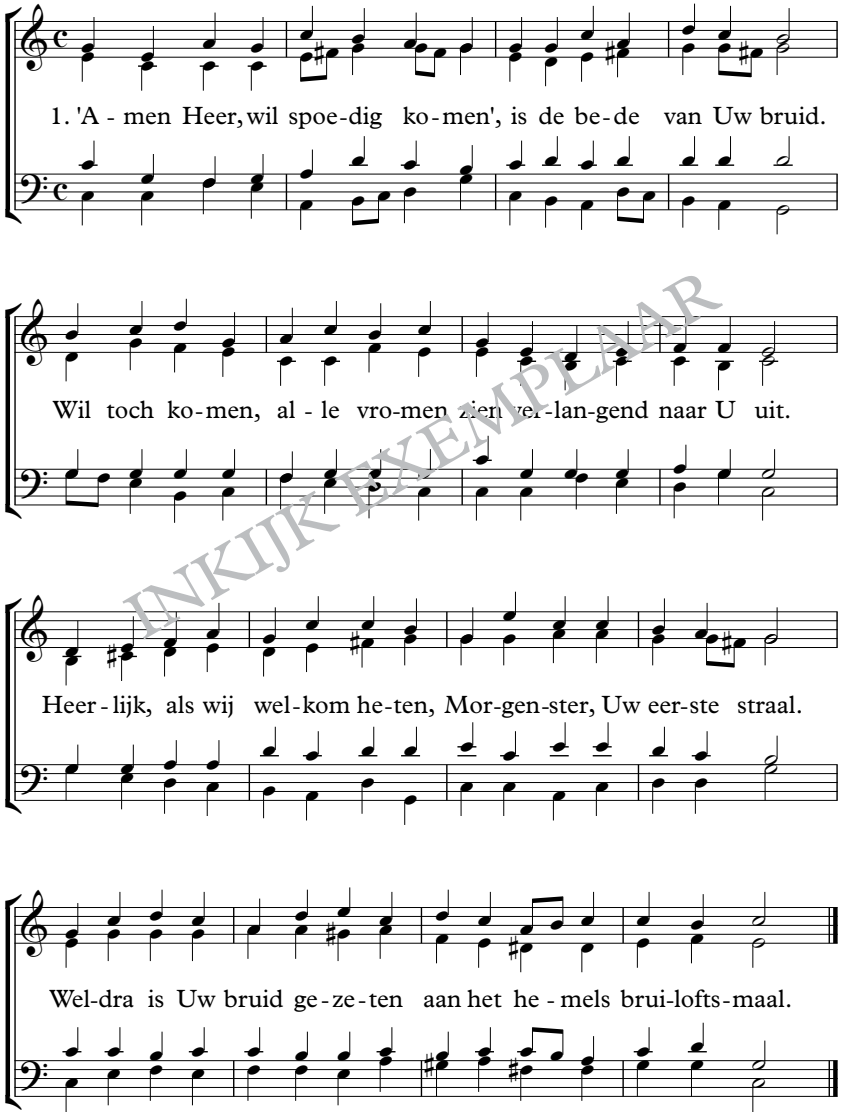

INKIJK EXEMPLAAR

2. Amen, amen, breek Uw zwijgen,
wek hen die ontslapen zijn.
Doe met hen tot U ons stijgen,
waar wij allen bij U zijn.
Kom dan Heer, wil ons betonen
Uwer liefde hoogste kracht.
Amen! Zó zult U bekronen
wat U stervend hebt volbracht.

INKIJK EXEMPLAAR

1. bede = gebed
vromen = gelovigen
weldra = spoedig
2. breek Uw zwijgen = verbreek Uw zwijgen, laat U horen
ontslapen = overleden
betonen = laten zien, ervaren
bekronen = (hier:) als de Heer terugkomt, zal Hij laten zien hoe schitterend de gevolgen zijn van Zijn werk

122

1. Al zie ik niets dan zand-woes-tij - nen, een step-pe
waar slechts dor - heid woont, waar ik van hon-ger zou ver-
kwij - nen en waar geen bron de pel-grim loont:
ik weet dat God m' ook daar zal dren - ken met
le-vens-wa-ter, hel - der, rein. Hij zal mijn ziel ver-

INKIJKEXEMPLAAR

122

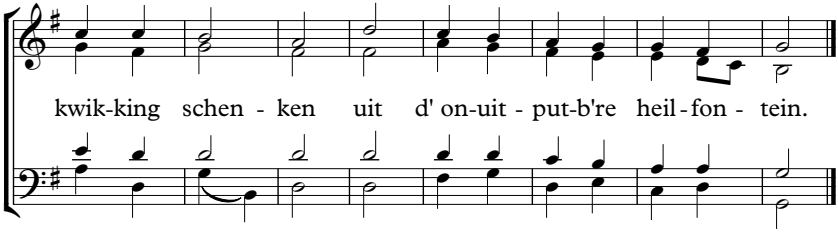

2. God Zelf wil mij de richting tonen,
verlicht het voetpad om mij heen.
Hij wil Zijn trouw met goedheid kronen.
Hij gaat mij voor – ik volg alleen.
Zijn rijke zegen stroomt verborgen;
Hij steunt mij onder 't zwaarste kruis.
Hij leidt mij naar de eeuw'ge morgen.
Hij voert mij naar het Vaderhuis.

3. Daar in die woningen van zegen,
waar 'k rust in ongestoord genot,
daar komt geen vreemde God mij tegen,
nee, 't is mijn Vader en mijn God.
Hij zal mij liefdevol begroeten,
bekleden met Zijn heerlijkheid,
Hij, Die op reis mijn leed verzoette,
mij sterkte in de aardse strijd.

INKIJK EXEMPLAAR

1. verkwijnen = sterven
drenken = drinken geven
onuitputb're heilfontein = fontein, die doorgaat met zegen geven
2. Zijn trouw met goedheid kronen = naast Zijn trouw geeft Hij ook goedheid
3. ongestoord genot = het genieten houdt nooit op
verzoette = verzachtte

123

Zie ons Heer, bij - een ver - ga - derd,
Rust en vre - de, eeu - wig le - ven

waar 't hart vrij - moe - dig tot U na - dert,
hebt U o Hei - land, ons ge - ge - ven,

aan 't a - vond - maal hier aan - ge - richt.
U bracht ons o - ver in Uw licht.

aangericht = (hier:) klaargezet

INKIJKEXEMPLAAR

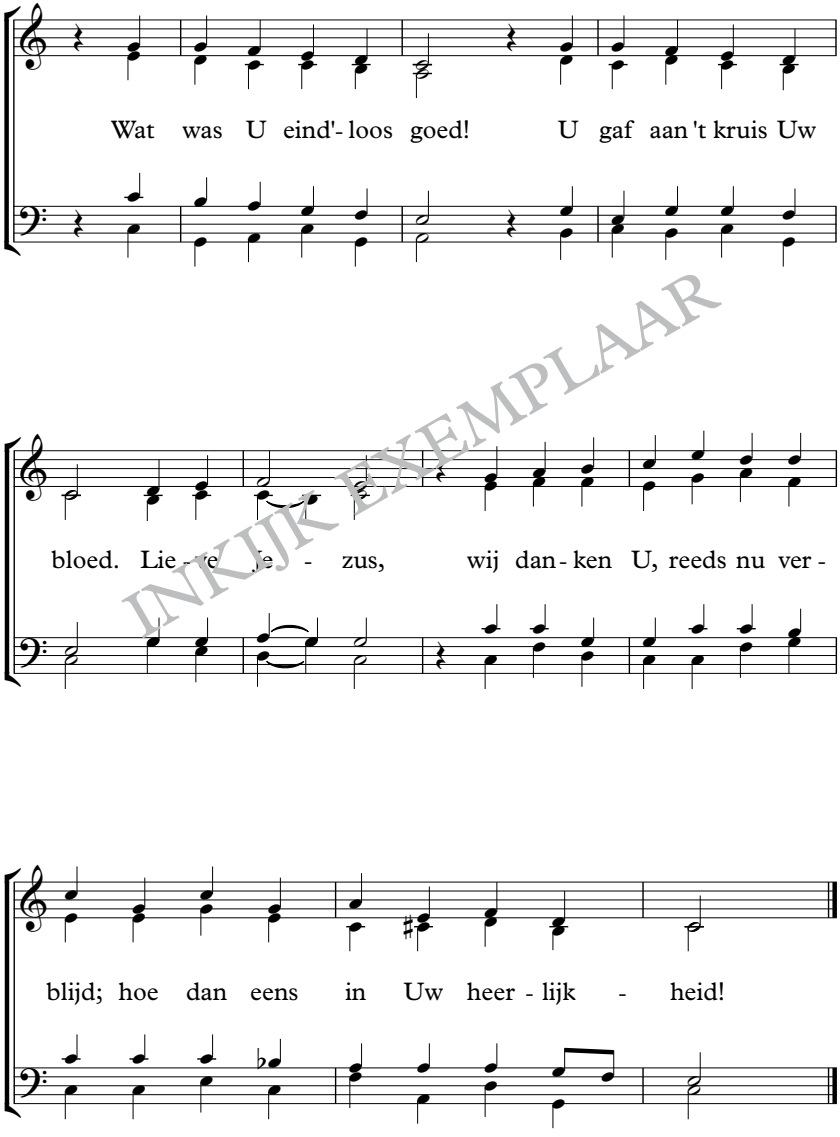

INKIJK EXEMPLAAR

124

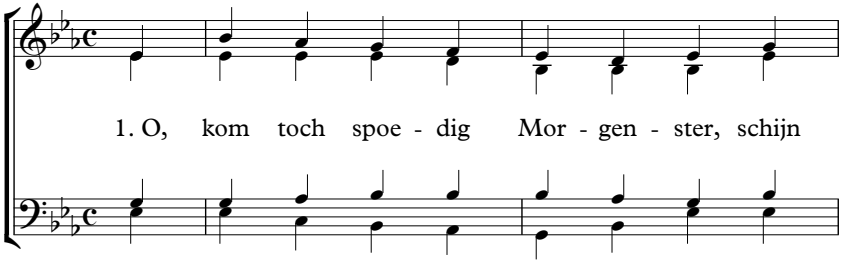

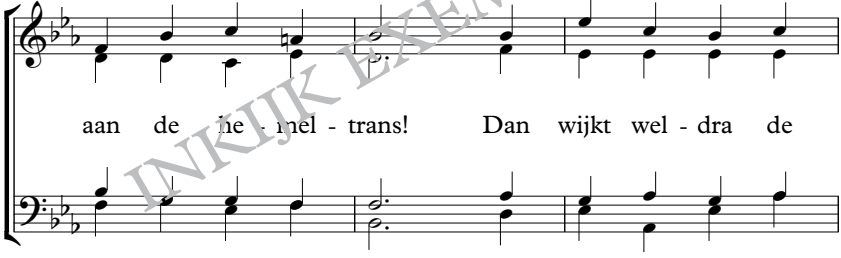

INKIJK EXEMPLAAR

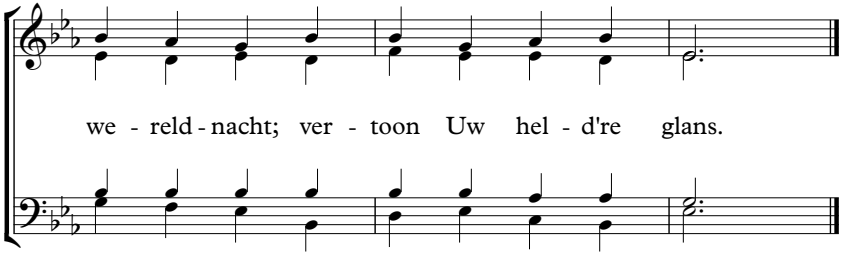

2. Wek hen die reeds ontslapen zijn
met blij bazuingeluid;
voer ons met hen de hemel in
als Uw gekochte bruid.

3. Wij zoeken hier op aarde, Heer,
geen rust of heerlijkheid;
ons wacht bij U een koningskroon,
die U ons hebt bereid.

4. Maar trouwe Heer, hoe prachtig mooi
die kroon ook wezen mag,
het mooiste is: Uzelf te zien,
Heer, op die grote dag.

5. Wij leven in die blijde hoop,
en straks, bij U omhoog,
zult U volmaakt Uw liefd' en trouw
ontvouwen voor ons oog.

6. Daar, aan Uw hart, aanschouwt Uw bruid
de volheid van genâ,
waardoor de losprijs werd betaald
op 't kruis van Golgotha.

INKIJKEXEMPLAAR

1. Morgenster = één van de namen van de Heer Jezus
hemeltrans = de sterrenlucht
weldra = spoedig
wereldnacht = de duistere zondige dingen in de wereld
2. onslapen = gestorven
5. ontvouwen = laten zien
6. genâ = genade

125

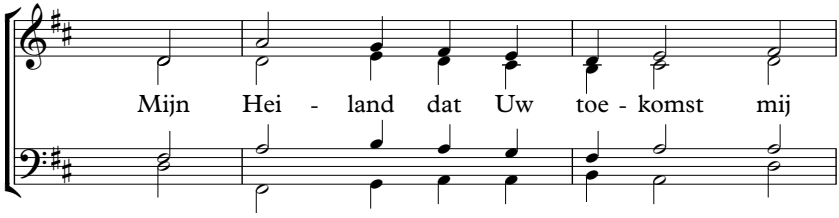

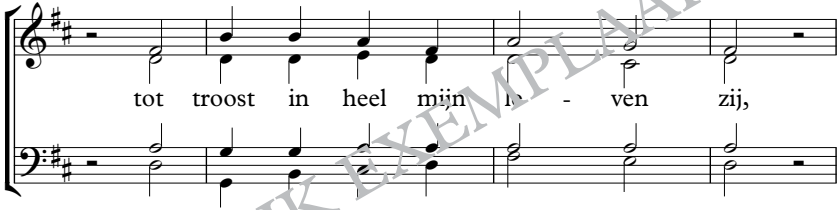

INKIJK EXEMPLAAR

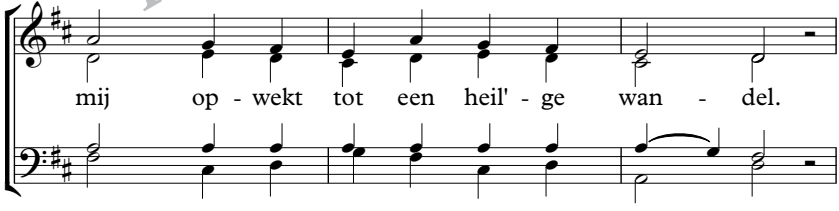

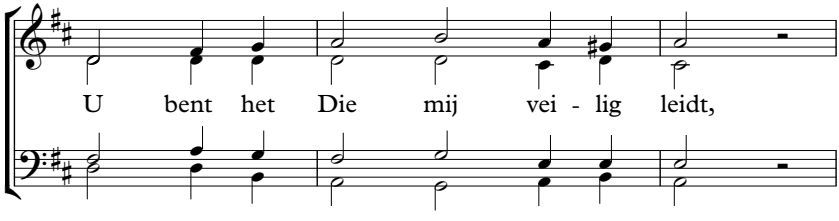

125

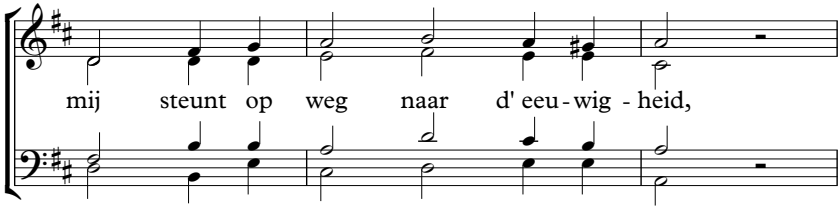

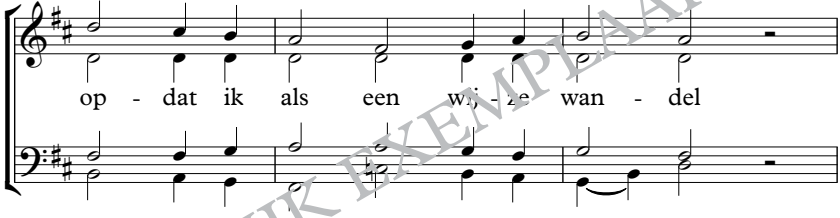

INKIJK EXEMPLAAR

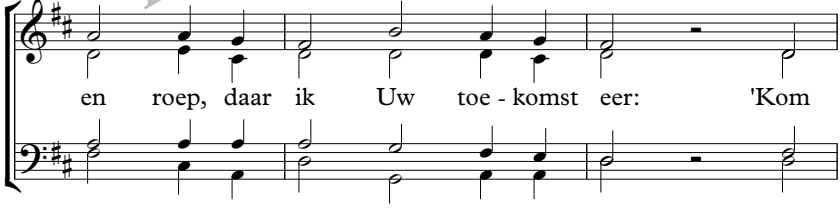

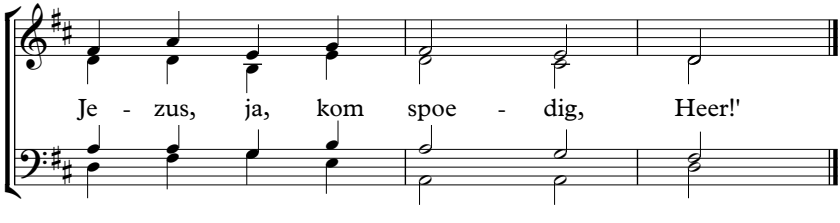

126

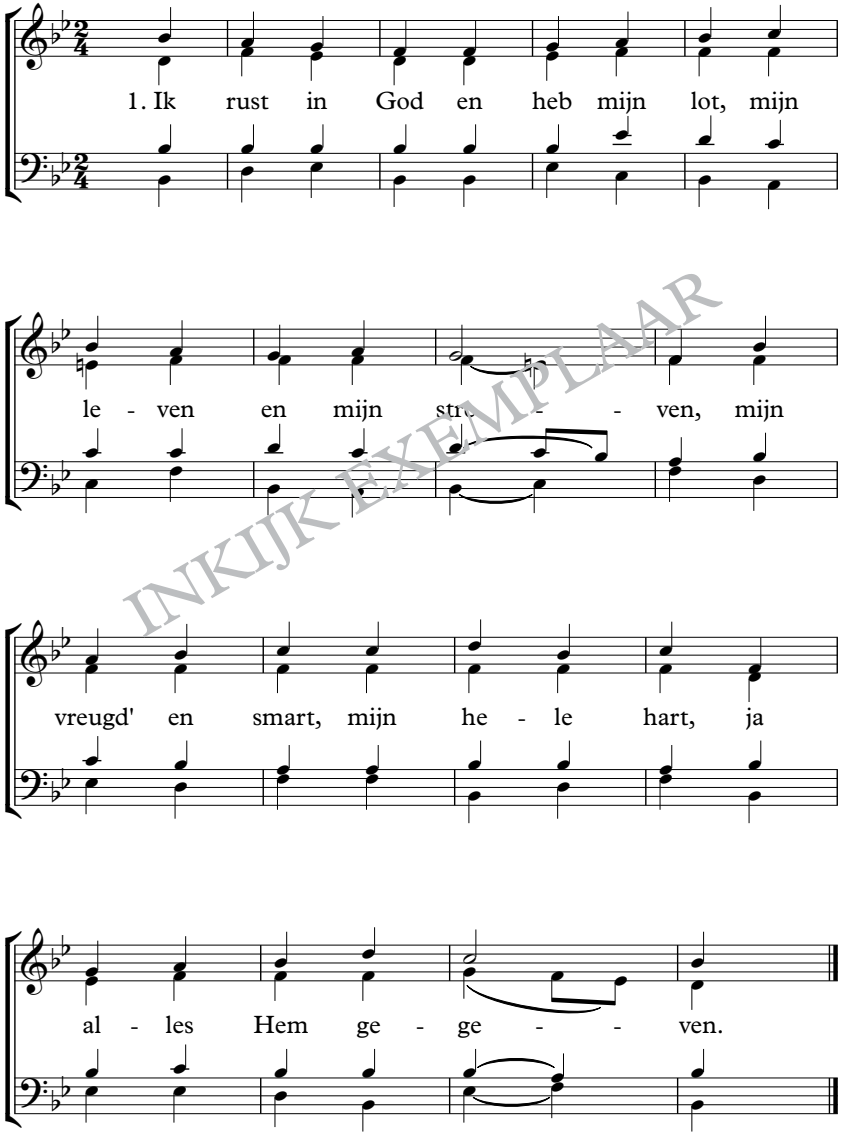

INKIJK EXEMPLAAR

2. Ik rust in God,
o heilgenot,
door niemand uit te spreken.
In strijd en nood,
gevaar en dood,
is mij Zijn trouw gebleken.

3. Nu kan ik vrij
aan Jezus' zij
mijn pelgrimsweg betreden.
Waar ik ook ga
of waar ik sta,
ik volg Hem op Zijn schreden.

4. Ik rust in God,
o heerlijk lot,
door niemand mij t' ontroven.
Straks zal 'k omhoog
voor ieders oog
Hem voor Zijn liefde loven.

INKIJKEXEMPLAAR

1. lot = levensdoel, eindbestemming
mijn streven = mijn verlangen
smart = pijn
2. heilgenot = genieten van de verlossing
3. betreden = lopen, wandelen
schreden = voetstappen
pelgrimsweg = onze levensweg naar de hemel
4. ontroven = afpakken, beroven

127

1. Wij ko - men U hier prij - zen, Heer Je-zus on-ze Heer! U

hebt voor eeu-wig ons ge - red, wij lui-chen U ter eer! Het

kost-te U Uw le - ven, maar door Uw strijd en dood ver -

sloeg U al - le doods - macht. Uw liefd' is mach-tig groot!

INKIJKEXEMPLAAR

2. Nu weten w' ons geborgen,
vertrouwen U steeds meer.
Van voren en van achteren
omgeeft U ons, o Heer!
U draagt ons in Uw armen
door alle nood en dood,
zoals een man zijn kind draagt.
Uw liefd' is machtig groot!

3. Straks brengt U ons aan 't eindpunt,
in 't heerlijk Vaderhuis.
Daar hebt U ons een plaats bereid,
een woning bij U thuis!
Dan zullen w' U aanschouwen,
Wiens bloed voor ons eens vloot;
en juichend klinkt ons loflied:
'Uw liefd' is machtig groot!'

INKIJK EXEMPLAAR

3. aanschouwen = zien
vloot = vloeide

128

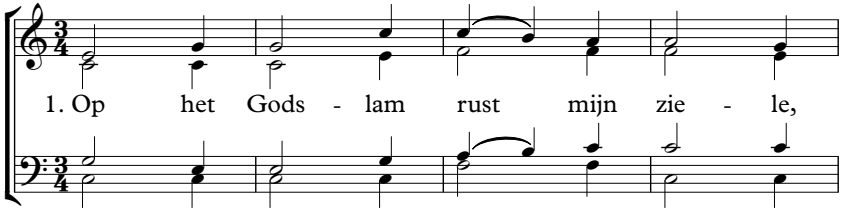

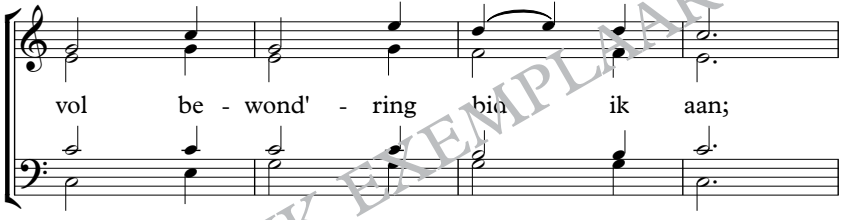

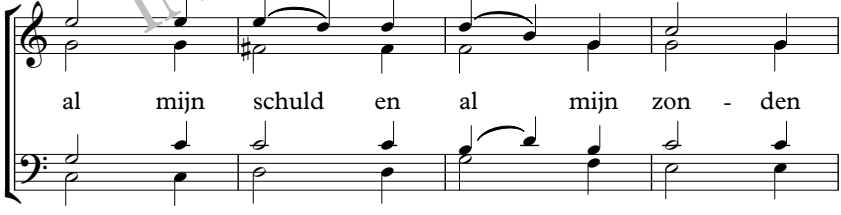

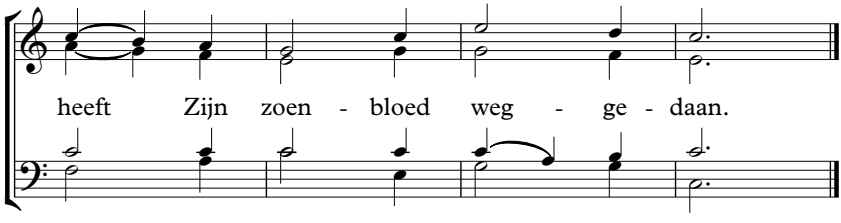

INKIJK EXEMPLAAR

2. Zalig rustoord! Zoete vrede
vult mijn hart en blijft het bij.
Hij, in Wie God Zelf kan rusten,
is het rustpunt ook voor mij.

3. Ruste vond hier mijn geweten,
want Zijn bloed – o heilfontein –
heeft van alle, alle zonden
mij gewassen blank en rein.

4. Met een hart vol hemelvrede
ga ik hier door smart en strijd.
Eeuw'ge rust vind ik daarboven
bij het Lam in heerlijkheid.

5. Daar zal ik mijn Heer aanschouwen,
Hem, Wiens liefde mij verkwikt,
Hem, Wiens trouw mij hier geleidde,
Wiens genâ mij heil beschikt.

6. Daar bezingen Jezus' liefde
duurgekochten door Zijn bloed;
daar is Sions rust en vrede,
't eind'loos loflied, 't eeuwig goed.

INKIJKEXEMPLAAR

1. zoenbloed = verzoeningsbloed
2. rustoord = plaats van rust
3. heilfontein = fontein van heil; door Christus' bloed is de verlossing
5. Wiens genâ mij heil beschikt = Hij Die mij door genade verlossing gaf
6. duurgekochten = voor een hoge prijs gekochte gelovigen

129

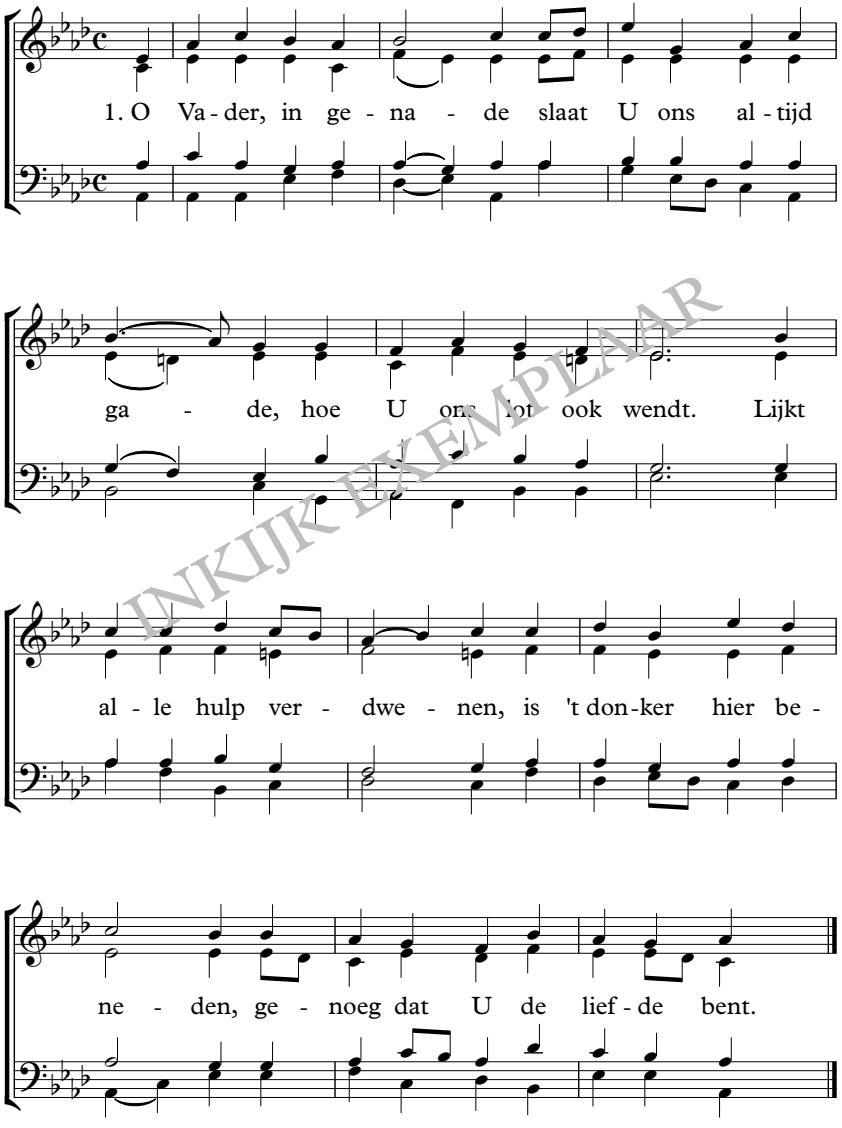

INKIJKEXEMPLAAR

2. Wij mogen ons verblijden
dat U te allen tijde
een trouwe Helper bent.
Wil satan ons bestrijden,
de wereld ons verleiden,
genoeg dat U de liefde bent.

3. Uw liefde doet ons leven,
zij zal ons nooit begeven,
wij zijn door U gekend.
Wij kunnen U vertrouwen,
en zullen eens aanschouwen
dat U o Heer, de liefde bent.

INKIJK EXEMPLAAR

1. slaat U ons gade = ziet U ons
het lot wendt = het levensdoel wijzigt
genoeg = het is voor ons voldoende dat U de liefde bent
2. te allen tijde = altijd
3. begeven = verlaten
aanschouwen = zien

130

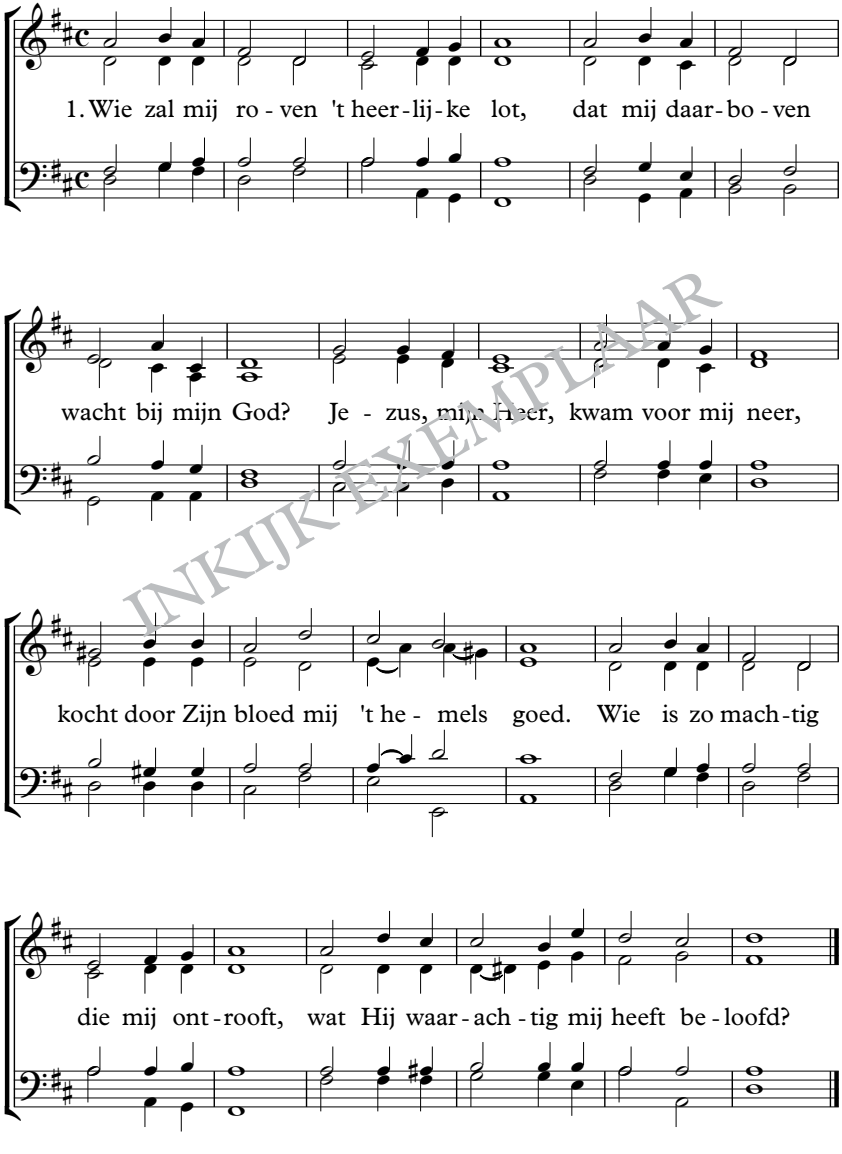

INKIJKEXEMPLAAR

2. Met mijn gedachten,
woorden en daân,
met al mijn krachten
bid ik Hem aan.
Hij is het waard
dat ik op aard'
krachten en tijd
aan Hem slechts wijd.
Here, van boven
schenk mij de kracht,
om U te loven
bij dag en nacht.

INKIJK EXEMPLAAR

1. 't heerlijke lot = een heerlijke eindbestemming van de levensreis
't hemels goed = de rijkdommen van de hemel
ontrooft = afnemen, roven
waarachtig = werkelijk waar
2. daân = daden
wijd = toewijd; (hier:) zal geven

131

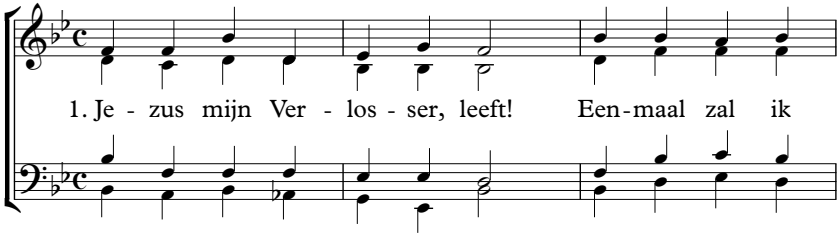

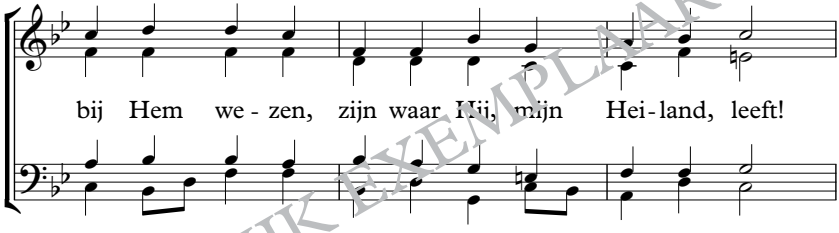

INKIJK EXEMPLAAR

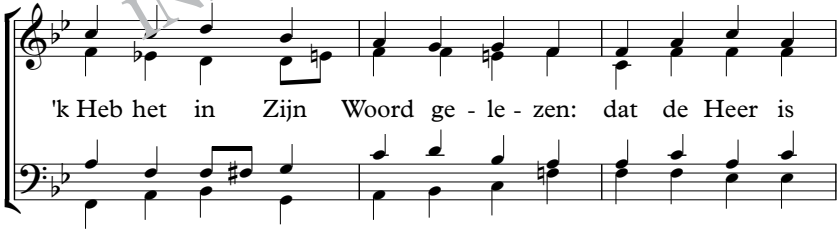

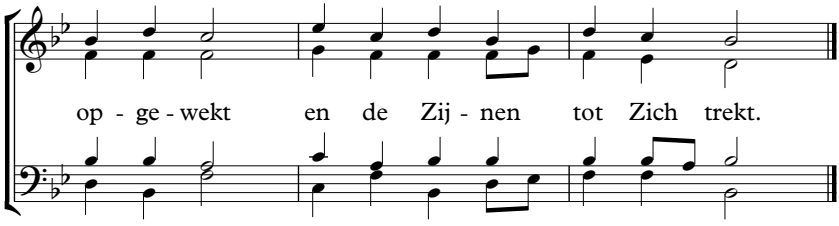

2. Ja, Hij gaf Zijn bloed voor mij,
heeft voor mij de straf gedragen.
En ik weet: Hij houdt mijn hand
vast tot in mijn laatste dagen.
Nee, geen macht van dood en graf
rukt mij ooit van Jezus af.

3. Daar bij Hem in eeuwigheid:
wat kan ik nog meer verlangen,
Hem te zien Die voor mij stierf,
Hem te eren met mijn zangen!
Ik geniet in eeuwigheid
van Zijn grote heerlijkheid!

4. Wie hier oud is, ziek of zwak,
zal daar fris en bloeiend wezen.
Wat als aards verdwijnt in 't graf,
is als hemels daar verrezen.
Ja, U overwon de dood;
Heer, wat is Uw liefde groot!

INKIJKEXEMPLAAR

4. verrezen = opgestaan uit de dood

132

1. Lie - ve Je - zus, U te ken - nen,
aan Uw we - gen te ge - wen - nen

is mij meer dan al - les waard;
geeft al - leen mij rust op aard'. Al - les

heeft zijn glans ver - lo - ren: rijk - dom, macht en

roem en eer. U hebt mij eerst uit - ge -

ko - zen, ik ver - lang naast U niets meer.

INKIJK EXEMPLAAR

2. Als 'k Uw schoonheid mag aanschouwen,
U mij wordt nabij gebracht,
U mij vult met vast vertrouwen
door Uw grote liefdemacht,
dan moet alles wel verdwijnen
vergeleken bij die schat,
dan moet alles zinloos schijnen
wat de wereld moois bevat.

3. Ja, 't is bovenal begeerlijk
alles wat ik in U vind!
Trouwe Jezus, 't is zo heerlijk,
U te kennen als mijn Vrind.
Alles U te mogen zeggen
– want U luistert, kent mijn strijd –
U mijn zorgen voor te leggen,
dat geeft rust en zekerheid.

INKIJK EXEMPLAAR

2. schoonheid = pracht,
aanschouwen = zien, (hier:) bewonderen
zinloos = zonder betekenis, zonder waarde
3. begeerlijk = wat je verlangt
Vrind = Vriend

133

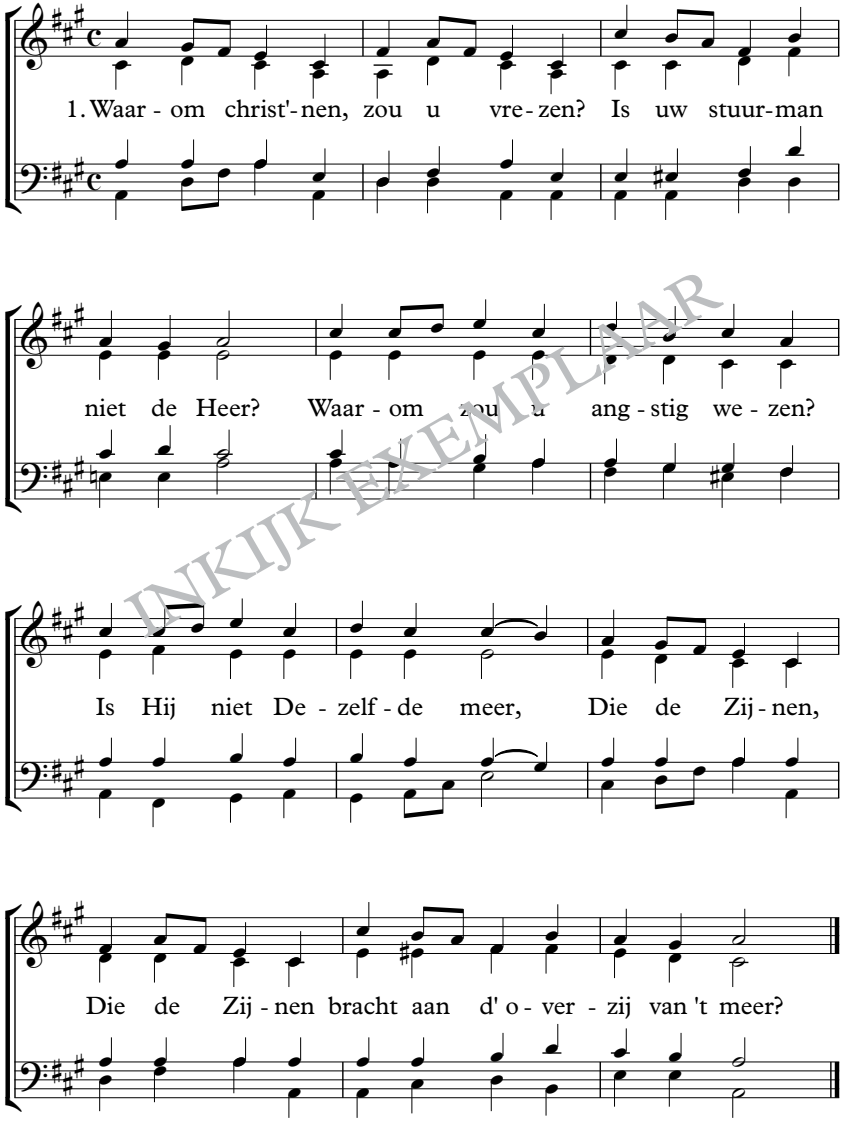

INKIJK EXEMPLAAR

2. Mogen stormen om ons woeden,
dreigen 't scheepje stuk te slaan,
Heer, Uzelf zult ons behoeden,
en brengt storm en wind tot staan.
Ja, met U toch, ja, met U toch,
komen wij voorzeker aan.

3. Daar wil ons de Vader wachten
met Zijn armen uitgebreid;
daar stilt God Zelf alle klachten,
daar is enkel heerlijkheid.
Daar bij Jezus, daar bij Jezus,
rusten wij van d' aardse strijd.

INKIJK EXEMPLAAR

1. d' overzij = de overzijde, de overkant
2. woeden = waaien, razen
behoeden = bewaren
voorzeker = volkomen zeker
3. daar stilt God Zelf alle klachten = daar maakt God Zelf een einde aan alle verdriet

134

1. Voor mij ging U naar Gol - go - tha. Voor mij hebt U het kruis ver-

dra - gen. Voor mij droeg U de spot en hoon. Voor mij hebt U de last ge-

Refrein

dra - gen. Ja, Heer Uw lief - de is zo groot dat ik het

niet be - grij - pen kan, maar dan - ken wil ik U daar -

INKIJKEXEMPLAAR

134

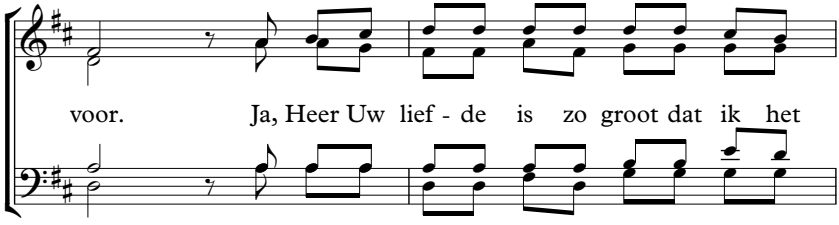

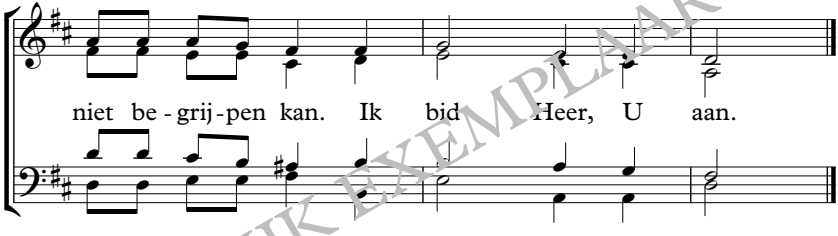

INKIJK EXEMPLAAR

2. Voor mij droeg U de doornenkroon.
   Voor mij werd U door God verlaten.
   Op U lag ook mijn zondeschuld.
   O Heer, dat deed U zonder klagen.
   Refrein:

3. Heer Jezus Christus, alle schuld
   hebt U voor eeuwig mij vergeven.
   U hebt mij vrij en blij gemaakt.
   U geeft mij nieuw en eeuwig leven.
   Refrein:

1. hoon = bespotting, verachting
   de last = het zware gewicht (van de zonden)

135

1. O Lam van God, als kind kwam U op aar - de. U,
Schep-per van 't heel - al, U werd ge-bo-ren in een stal. Voor
wie daald' U o Heer, in ar-moe, dood en graf ter-neer? De
bruid, U Heer ge - ge - ven om steeds met U te le - ven, met
U te de-len 't heer-lijk loon, zij bracht U van Gods troon.

INKIJK EXEMPLAAR

2. O Lam van God,
U, bron van hemelvreugde,
U bent ons eeuwig deel;
aan U behoren wij geheel.
U kocht ons door Uw bloed.
U gaf Uw Geest in ons gemoed.
Straks zult U tot ons komen,
wij zullen bij U wonen.
Het is des hemels heerlijkheid
dat Gij o Heer, daar zijt.

3. Heer Jezus, kom!
wij wensen U t' aanschouwen,
Uw hemels aangezicht,
dat heerlijk straalt met Godd'lijk licht.
U bent Uw Vaders beeld,
U, Die Zijn hart en hemel deelt.
Ja Heer, U komt ons halen,
brengt ons in hemelzalen;
daar wordt volmaakt U dank gebracht,
o Lam, voor ons geslacht.

INKIJK EXEMPLAAR

2. eeuwig deel = eeuwig (erf-)deel, bezit
gemoed = innerlijk
Gij zijt = U bent
3. aanschouwen = zien

136

1. Wat een lief - de vol van le - ven, steeds en nooit ge-
heeft de Va - der ons ge - ge - ven dat Hij ons Zijn

noeg ge - roemd, Nee, de we - reld weet het niet,
kind' - ren noemt.

wat Gods gro - te liefd' ons biedt! Als zij 't wist, met

ziels- be - ge - ren zou zij mee tot God zich ke - ren.

INKIJK EXEMPLAAR

2. Wat wij eenmaal wezen zullen,
is nog niet geopenbaard.
Maar de Vader zal onthullen
wat Zijn Woord ons heeft verklaard.
Want wij weten: als Gods Zoon
is verschenen op Zijn troon,
zullen wij de Zijnen blijken,
Hem aanschouwen, Hem gelijken.

INKIJK EXEMPLAAR

1. geroemd = geprezen
zielsbegeren = hevig verlangen
keren = (hier:) bekeren
2. wezen = zijn
aanschouwen = zien
Hem gelijken = op Hem lijken

137

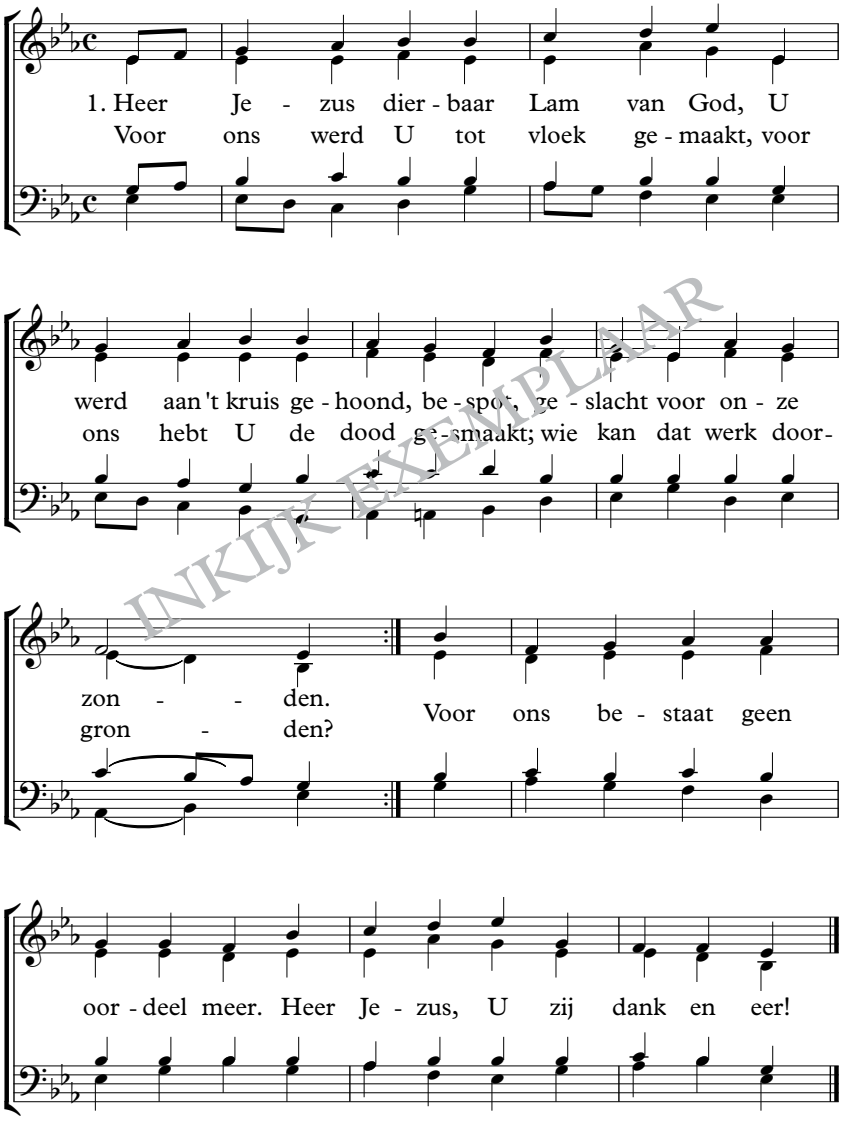

INKIJK EXEMPLAAR

2. Zie ons bijeen Heer in Uw Naam,
om samen aan de dis te gaan,
die U ons wilt bereiden.
Door deze beker en dit brood
verkondigen wij Heer, Uw dood,
terwijl w' Uw komst verbeiden.
Niets drukt nu ons geweten meer;
Heer Jezus, U zij dank en eer!

INKIJK EXEMPLAAR

1. dierbaar = geliefd
gehoond = bespot, uitgelachen
de dood gesmaakt = het lijden van de dood beleefd
U zij dank = mocht U dank gebracht worden
2. de dis = de (avondmaals-)tafel
verkondigen ... Uw dood = maken de boodschap van Uw dood bekend
verbeiden = verwachten
Niets drukt nu ons geweten meer = ons geweten is vrij

138

1. Wie is voor mij op aard' ge - ko - men? Het is de
Wie deed voor mij Zijn zoen - bloed stro - men? Het is de

Heer. Hij Zélf heeft mij bij God ge - bor - gen, m' ont-
Heer.

rukt aan we - reld, dood en zor - gen. In mij ver - vult zich

in 't ver - bor - gen Uw werk, o Heer.

INKIJK EXEMPLAAR

2. Wie richt mij op bij struikelingen?
Het is de Heer.
Wie strijdt voor mij in worstelingen?
Het is de Heer.
U Heiland wilde mij bevrijden,
zodat ik tot Uw eer kan strijden.
Mijn schild en overwinning beide
bent U, o Heer.

3. Als ik de weg vind tot de Vader,
't is door de Heer.
Als ik vrijmoedig tot Hem nader,
't is door de Heer.
Wanneer mijn hart in duistere tijden,
in strijd en nood, bij 't zwaarste lijden,
zich in de hoop steeds mag verblijden,
't is door de Heer.

4. Als 'k roem, 't is mij alleen gegeven
in Hem, mijn Heer.
Voor aard' en hemel is mijn leven
mijn dierb're Heer.
Wijk uit mijn oog, o werelds streven,
want eeuw'ge vreugd is mij gegeven;
ik strek mij uit naar 't hemelleven
bij Hem, mijn Heer.

INKIJKEXEMPLAAR

1. zoenbloed = bloed voor de verzoening
geborgen = in veiligheid gebracht
m' ontrukt = mij losgetrokken
4. roem = lof zing, loof
werelds streven = wereldse verlangens

139

1. Hal - le - lu - ja, wat een hoog - te, wat een
In Uw kruis - dood, Heer en Hei - land, slaan w' ons

diep - te van ge - nâ! Tot de Va - der op - ge -
ei - gen oor - deel gâ.

va - ren na 't vol - ein - den van de strijd, hebt U

in Zijn eeuw'-ge wo - ning voor ons al - len plaats be - reid.

INKIJK EXEMPLAAR

2. Nee, het zal niet lang meer duren,
dan zien wij Uw heerlijkheid,
en met harten vol van blijdschap
prijzen wij Uw majesteit.
Blijde hoop en hoogste vreugde,
weldra blinkt het morgenlicht.
Dan ontmoeten wij U, Here,
zien Uw stralend aangezicht.

INKIJK EXEMPLAAR

1. genâ = genade
slaan... gâ = slaan... gade, zien we
voleinden = volbrengen, voltooien
2. weldra = spoedig

140

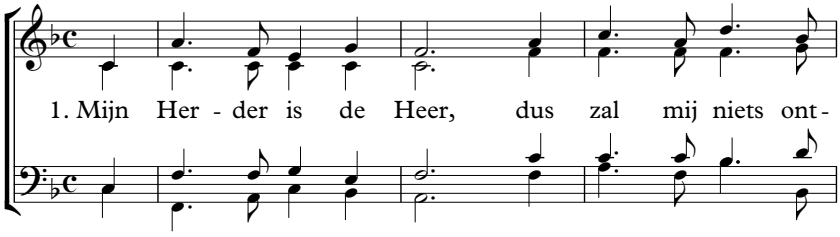

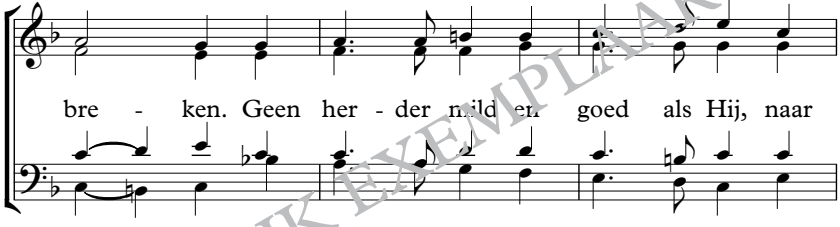

INKIJK EXEMPLAAR

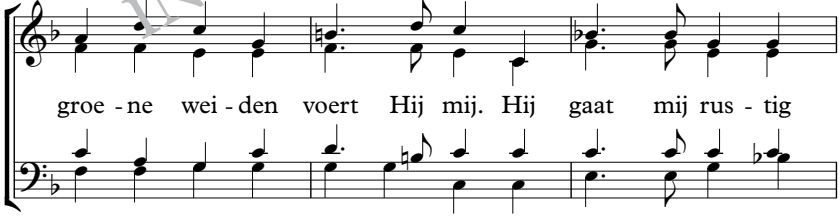

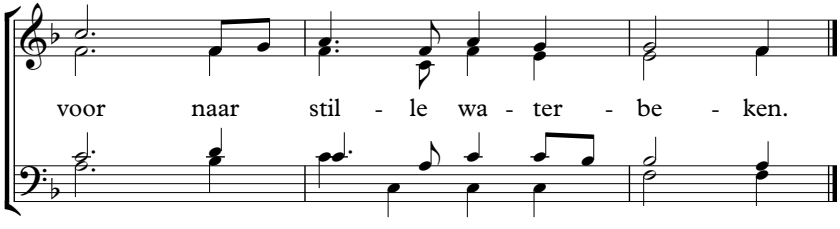

2. U laaft mijn dorstig hart,
U richt mijn wank'le schreden.
Vol liefde klinkt Zijn herdersstem,
ik luister, en dan volg ik Hem.
Hij leidt mij in het spoor van Zijn gerechtigheden.

3. Al ging mijn levenszon
ook plots'ling schuil in 't oosten,
al liep mijn weg door doodsgebied,
toch, goede Herder, vrees ik niet;
ook zelfs in 't schaduwdal zal mij Uw staf vertroosten.

4. U zalft mij met Uw Geest,
U spijzigt mij ten leven
door 't zielenvoedsel van Uw Woord.
Het goede smaak ik ongestoord,
en eeuwig zal ik eens hierboven met U leven.

INKIJKEXEMPLAAR

1. ontbreken = te kort komen, missen
voert = leidt
2. laaft = geeft te drinken
schreden = voetstappen
gerechtigheden = rechtvaardige daden
3. ... levenszon... schuil in 't oosten = zou ik misschien jong sterven
4. spijzigt mij = geeft mij voedsel
smaak ik ongestoord = geniet ik zonder storing of onderbreking

141

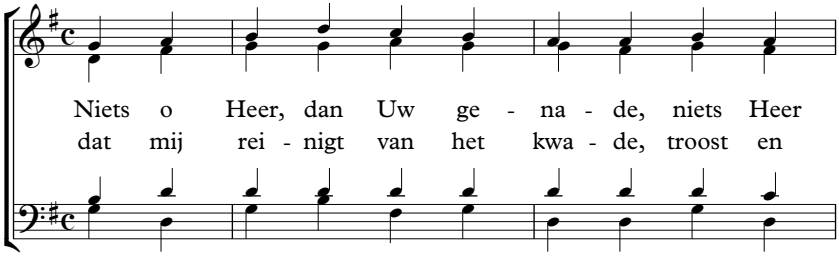

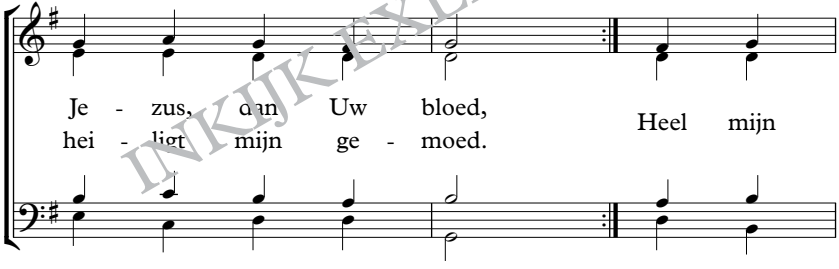

INKIJKEXEMPLAAR

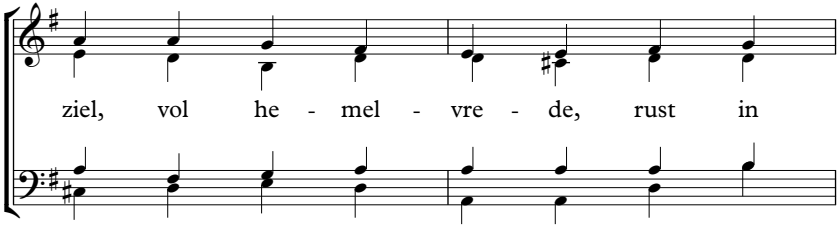

141

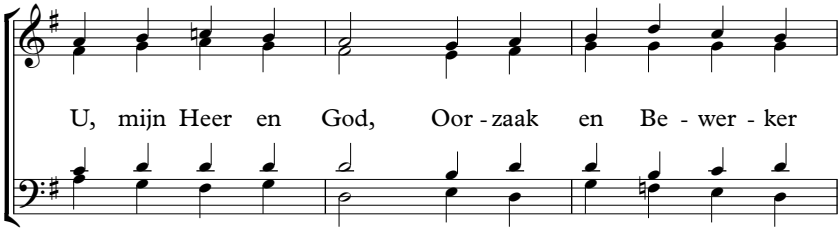

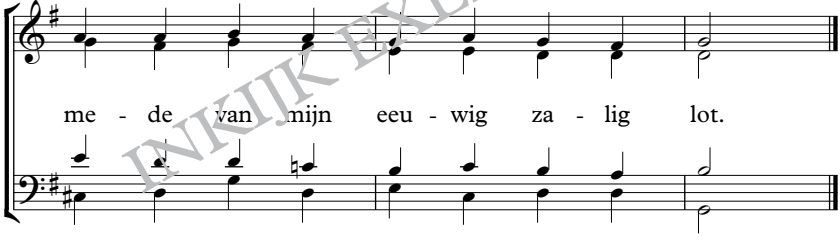

INKIJK EXEMPLAAR

Oorzaak en Bewerker mede ... eeuwig zalig lot = de Heer heeft mijn eeuwige heerlijke toekomst bedacht en door Zijn sterven mogelijk gemaakt

142

1. O, wat een heer - lijk lot, 'k ver - trouw op U o

God. U kunt mij al - les schen - ken. Al

ben ik ook in nood, Uw lief - de is zo

groot, U blijft steeds aan mij den - ken.

INKIJK EXEMPLAAR

2. Al is de strijd ook zwaar,
al dreigt er ook gevaar,
U zult mijn Helper wezen.
Wat mij ook hier begeeft,
U trouwe Vader, leeft;
dus heb ik niets te vrezen.

3. Al dreigt de wereld mij,
U bent mij steeds nabij
met al Uw gunstbewijzen.
Wat is Uw liefde groot,
z' is sterker dan de dood!
U zal ik eeuwig prijzen.

INKIJK EXEMPLAAR

1. schenken = geven
2. begeeft = verlaat, alleen laat
3. nabij = dichtbij
gunstbewijzen = bewijzen van genade

143

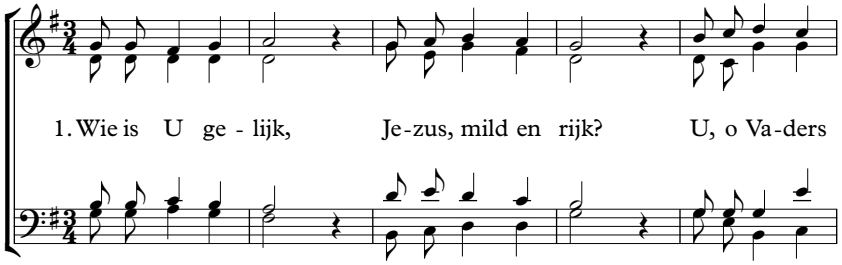

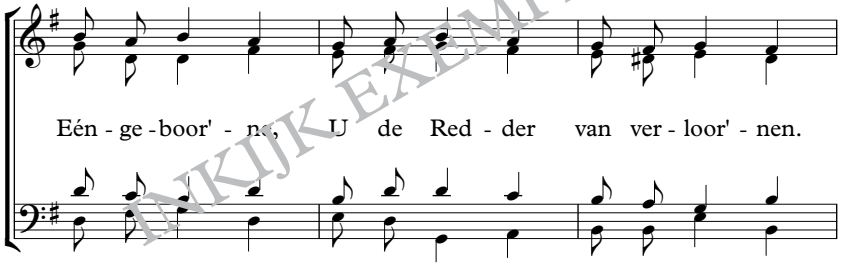

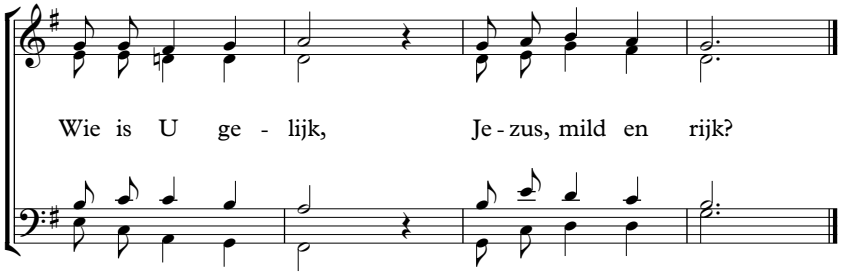

INKIJK EXEMPLAAR

2. U leed angst en nood,
U ging in de dood.
Aan het kruis voor ons gestorven,
hebt U alles ons verworven.
’t Oordeel dreigt niet meer,
want U droeg het, Heer.

3. Door Uw liefdemacht
hebt U ’t werk volbracht.
Van de Vader kwam U neder,
en U keerde tot Hem weder,
toen Uw liefdemacht
alles had volbracht.

4. Spoedig komt U weer.
Spoedig, trouwe Heer,
voert U ons uit strijd en lijden,
om ons eeuwig te verblijden.
Wat een vreugde, Heer,
U komt spoedig weer.

INKIJKEXEMPLAAR

1. mild = vrijgevig, gul, liefdevol
2. verworven = in bezit gegeven

144

1. Op Gods eer - ste schep-pings-woor-den week het duis - ter
Toen God in ons hart kwam schij - nen, is ook daar de

voor het licht.
nacht ge - zwicht voor de licht - glans van de ken - nis

van Gods gro - te heer - lijk - heid in 't ge - laat van

Je - zus Chris - tus. Groot is Heer, Uw ma - jes - teit!

INKIJKEXEMPLAAR

2. Eens Heer Jezus, tooiden wij U
honend met een doornenkroon.
Nu, gekroond met eer en glorie,
zit U rechtens in Gods troon.
Dood en duivel overwon U,
schonk ons Gods gerechtigheid,
ons, die vroeger U versmaadden.
Groot is Heer, Uw majesteit!

3. Straks zult U ons tot U nemen,
op de tijd, bepaald door God,
en ons lichaam van verneed'ring
zult U transformeren tot
gelijkvormigheid aan 't lichaam
van Uw eigen heerlijkheid!
Eeuwig zullen wij U prijzen:
Groot is Heer, Uw majesteit!

4. Nu zit U, de Zoon des mensen,
aan de rechterhand der Kracht.
U zult komen op de wolken,
triomferend en met macht
en aanvaardt Uw Koninkrijk van
vrede en rechtvaardigheid.
Dan zal heel de schepping juichen:
Groot is Heer, Uw majesteit!

INKIJK EXEMPLAAR

1. week = ging weg, verdween
gezwicht = weggevlucht
gelaat = gezicht
2. tooiden = 'versierden'
honend = bespotten
zit U rechtens = met recht, wat U toekomt
versmaadden = verachtten
3. verneed'ring = vernedering
transformeren = veranderen
gelijkvormigheid = dezelfde vorm, gestalte

145

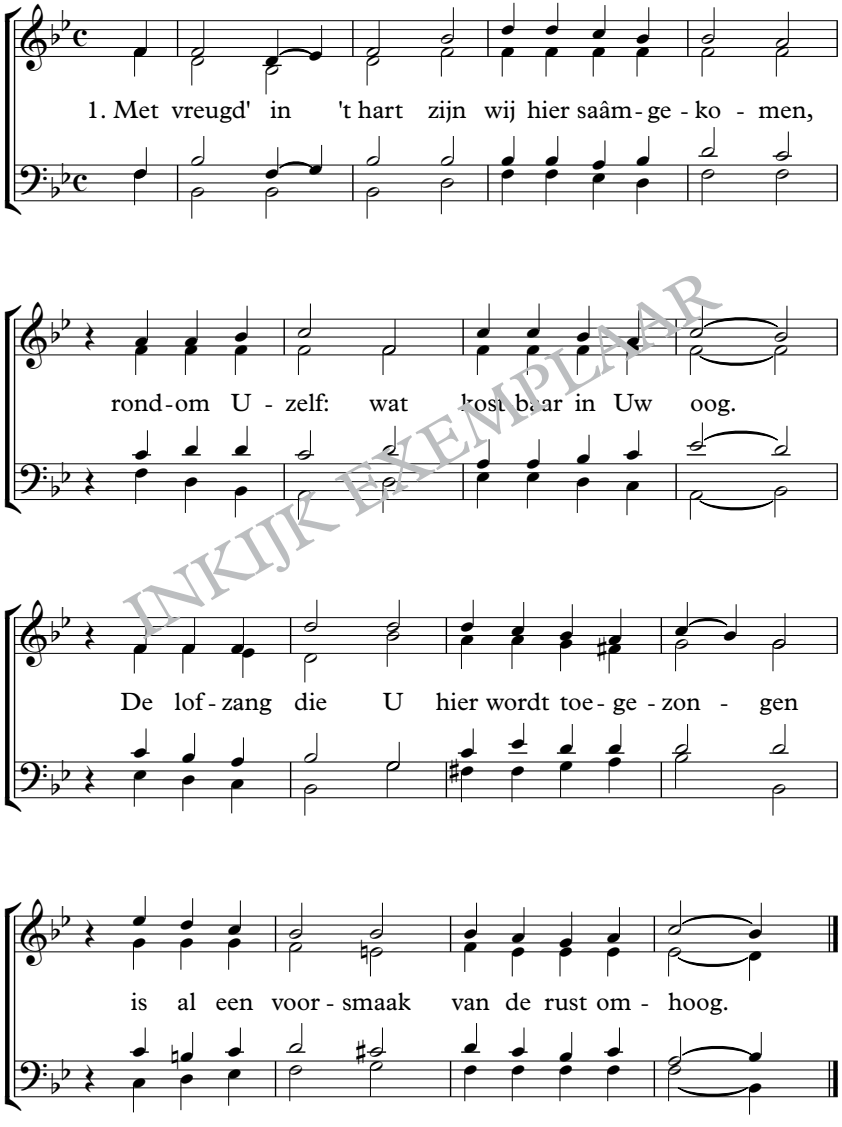

INKIJK EXEMPLAAR

2. Als w' in Uw Naam o Heiland zijn vergaderd
als zonen van éénzelfde Vaderhuis,
dan heft 't geloof aanbiddend zich naar boven,
en hart en mond roemt dankbaar in Uw kruis.

3. Een vreugd voor 't hart is d' eredienst der Uwen,
Heer, naar Uw wil en door de Geest geleid.
Waar, uit één mond, met blijde lofgezangen
't geslachte Lam de lof wordt toebereid.

4. Daar wilt U, Heer, zo graag in 't midden wonen,
daar toont U ons Uw grote heerlijkheid;
daar schenkt U mild een schat van zegeningen,
waarmee U onze harten weer verblijdt.

5. En wat zal 't zijn, als w' allen eens daarboven
rondom de troon, o Godslam, zijn geschaard,
en in volmaakte vreugde nederknielen
en U aanbidden, want U bent het waard!

INKIJK EXEMPLAAR

1. voorsmaak = voorproefje
2. roemt in = goede dingen zeggen van, loven voor Uw kruis
3. toebereid = (hier:) gebracht
4. schenkt U mild = geeft U gul, liefdevol
schat van = rijkdom van
5. zijn geschaard = bijeen zijn

146

1. 't Hoofd om-hoog, het hart naar bo - ven, hier be - ne - den
't Wa - re le - ven, 't wa-re lo - ven is slechts waar men

is het niet.
Je - zus ziet.

Wat de we - reld geeft op aard',

is ons hart nu niets meer waard. Wil men le - ven,

wil men lo - ven: 't hoofd om-hoog, het hart naar bo - ven!

INKIJK EXEMPLAAR

2. Heerlijk heil, dat w' eenmaal erven:
bij God leven, zonder pijn,
zonder ziekte, moeite, sterven,
eeuwig zonder zonde zijn;
leven in volmaakte deugd,
vrolijk zijn vol hemelvreugd.
Lof zij Hem Die ons dat leven,
uit genade eens zal geven!

3. Jezus, bron van hemelvreugde,
die ons hart genieten zal,
wat ons ooit op aard' verheugde,
U verheugt ons bovenal.
Wij verlangen naar de tijd
daar bij U in heerlijkheid,
waar w' U eeuwig zullen loven.
Jezus, trek ons hart naar boven!

INKIJKEXEMPLAAR

2. heil = verlossing
erven = beërven, als erfenis krijgen
deugd = goedheid

147

1. Hoe zal het zijn, wan-neer wij, op-ge-no-men van 't aards to-

neel, ver-lost uit al-le strijd, van-uit de vreemd'-ling-schap in Si-on

ko-men en in-gaan door de poort der eeu-wig-heid! Als wij het

stof dan schud-den van de voe-ten en 't laat-ste zweet van 't

INKIJK EXEMPLAAR

147

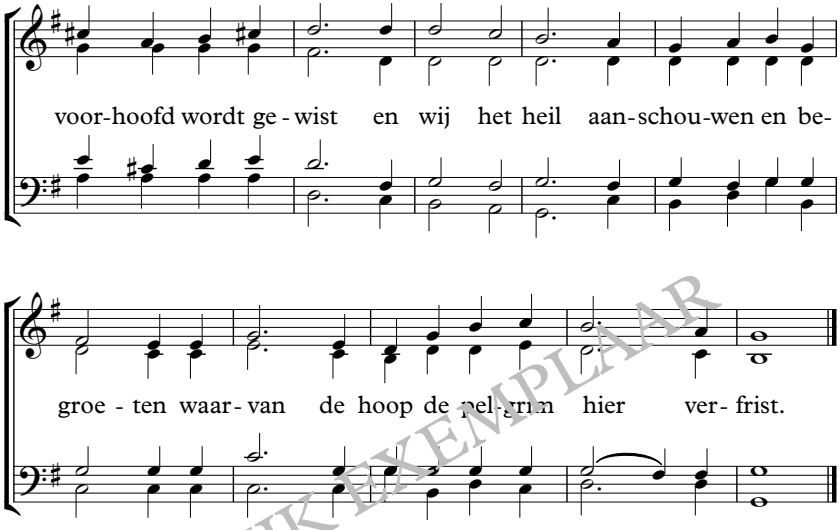

INKIJKEXEMPLAAR

2. Hoe zal het zijn, als wij Zijn roepstem horen:
   ’Kom, o gezegenden!’ – en in het licht
   daar om de troon staan en het loflied horen,
   Hem zien van aangezicht tot aangezicht;
   de ogen zien, waaruit Zijn tranen vloeiden
   om onze nood, de hardheid van ons hart,
   de wonden zien, waaruit Zijn zoenbloed vloeide,
   iets voelen van de diepte van Zijn smart.

3. Hoe zal het zijn, als uit ontelb’re monden
   het nieuwe lied zal klinken Hem ter eer
   en als ook wij de lof van ’t Lam verkonden,
   en overweldigd vallen voor Hem neer;
   Hij zelfs als overwinnaars ons zal lonen
   voor ’t werk dat Zijn genâ in ons volbracht.
   Dan werpen w’ aan Zijn voeten onze kronen:
   slechts Hem komt toe aanbidding, roem en kracht.

1. vanuit de vreemd’lingschap = weg van de plaats waar we niet thuishoren
   laatste zweet = de laatste keer dat we zweten, dus gestorven zijn
   heil = verlossing
   aanschouwen = zien
   pelgrim = (hier:) de gelovige op reis naar de hemel
2. o gezegenden = u, jullie die gezegend zijn
   zoenbloed = verzoeningsbloed
3. overweldigd = vol emotie en sprakeloos
   lonen = belonen
   genâ = genade
   roem = lofprijzing

148

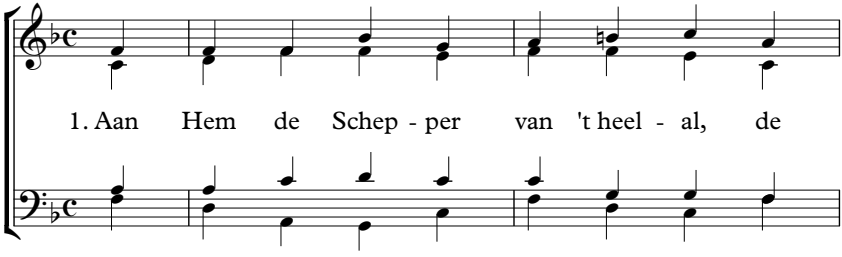

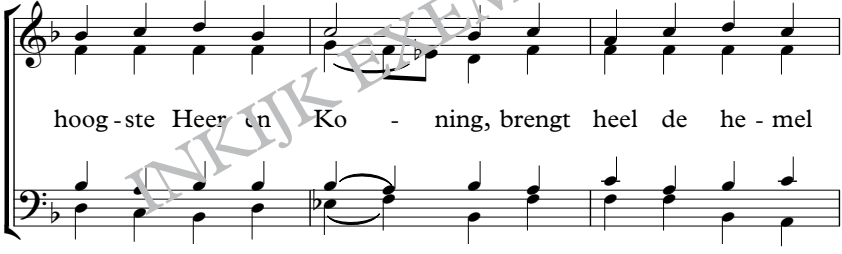

INKIJK EXEMPLAAR

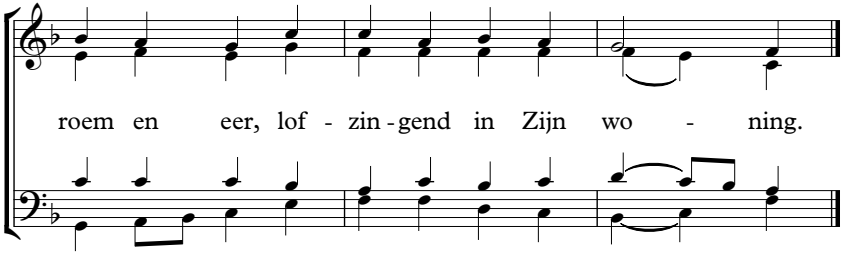

2. En wij ook buigen ons voor Hem,
de bron van alle dingen,
in 't blij vooruitzicht tot Zijn eer
het nieuwe lied te zingen:

3. 'Het Lam, voor ons op aard' geslacht,
is eeuwig waard t' ontvangen
de wijsheid, rijkdom, eer en kracht
en dankb're lofgezangen.'

INKIJK EXEMPLAAR

1. roem = lofprijzing

149

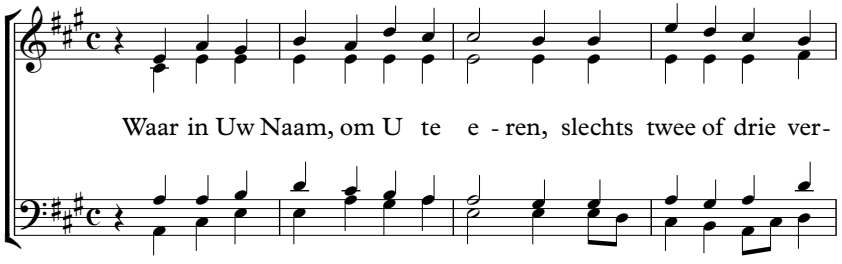

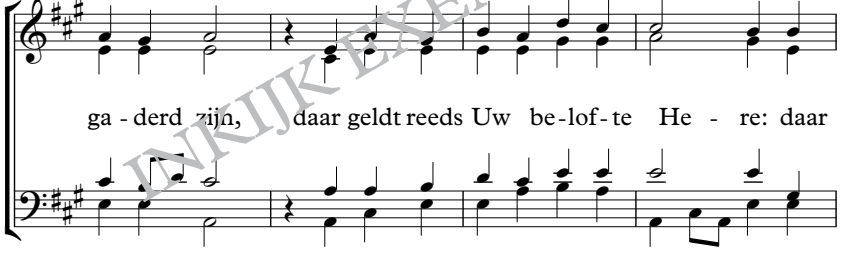

INKIJKEXEMPLAAR

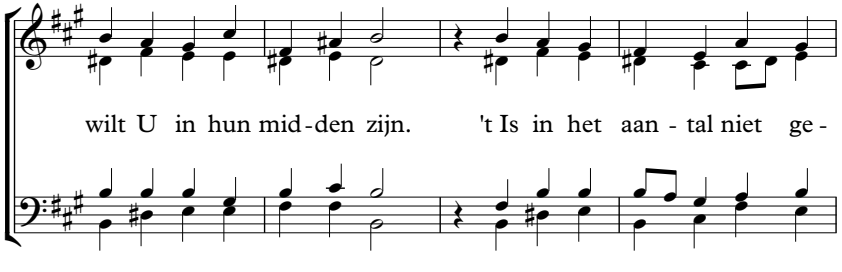

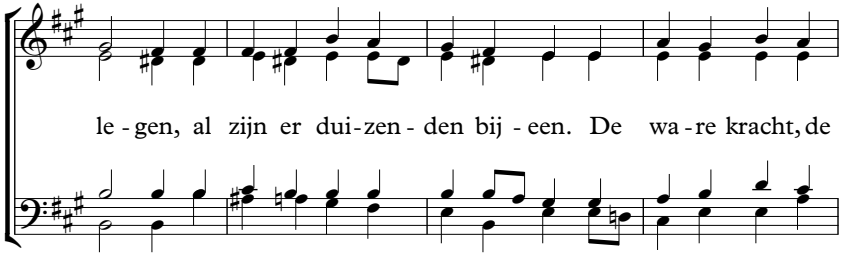

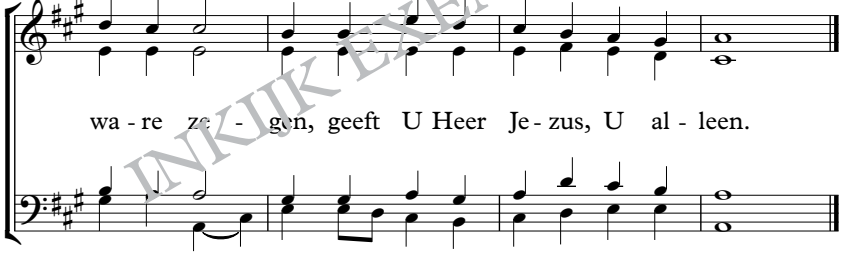

INKIJKEXEMPLAAR

150

1. Wie kan Uw Va - der - zor - gen naar waar-de roe-men, Heer? Want

el - ke nieu - we mor - gen dan ze - gent U ons weer. U

steunt de wank'-le schre - de en draagt ons met ge - duld en

wilt dat steeds Uw vre - de ons hart ge - heel ver - vult.

INKIJK EXEMPLAAR

2. Wij mogen op U bouwen
door Jezus, onze Heer.
't Geloof mag U aanschouwen,
U sterkt ons telkens weer.
U zult ons trouw bewaren
te midden van de strijd.
Wij zullen steeds ervaren,
dat ons Uw hand geleidt.

3. Uw doen is steeds gezegend,
al schijnt het soms ook hard.
U ziet vol medeleven
gebrokenen van hart.
Wij zijn bij U geborgen
daar ons Uw trouw behoedt;
U blijft steeds voor ons zorgen,
U maakt het altijd goed.

INKIJKEXEMPLAAR

1. roemen = lofprijzen
wank'le schrede = wankelende voetstappen
2. aanschouwen = zien
3. Uw doen = wat U doet
geborgen = veilig
behoedt = bewaart

151

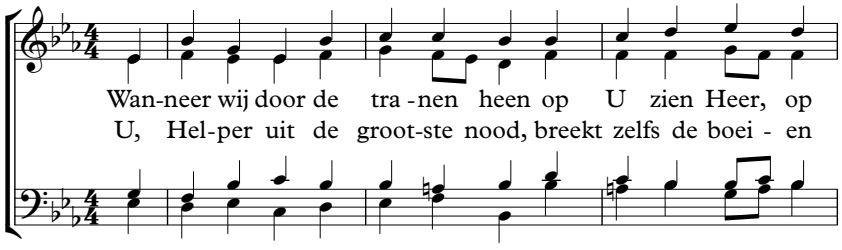

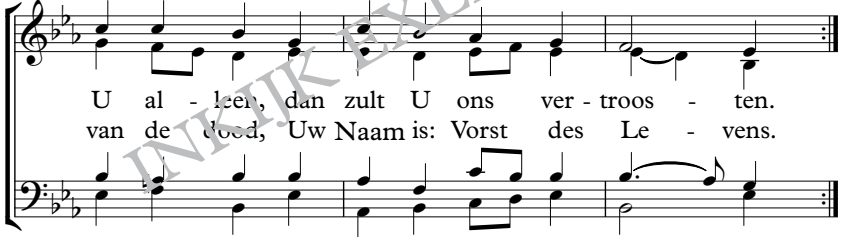

INKIJK EXEMPLAAR

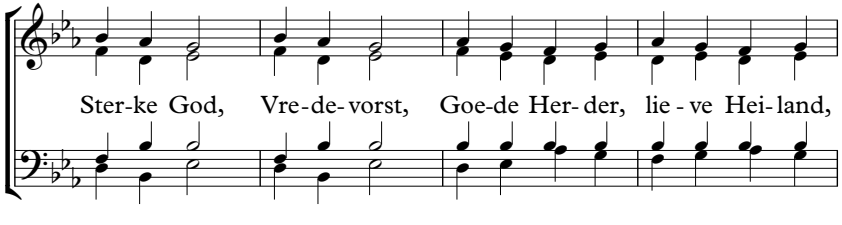

151

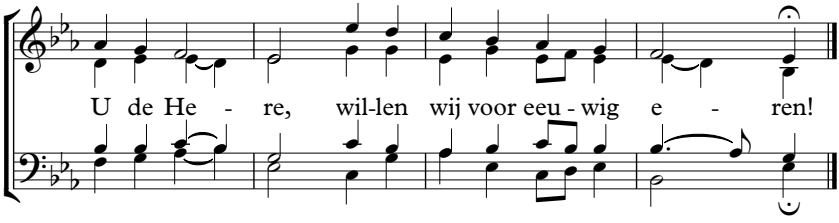

INKIJK EXEMPLAAR

152

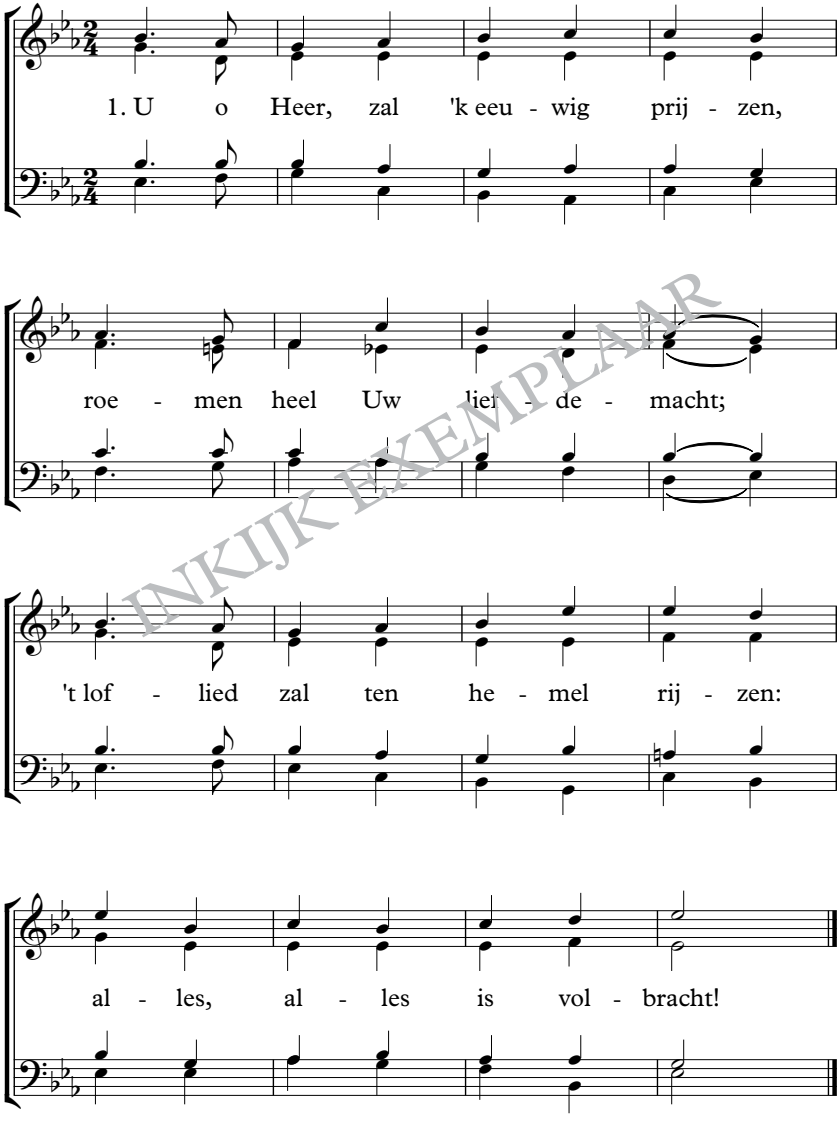

INKIJK EXEMPLAAR

2. Al mijn zonden zijn verdwenen,
   ’k ben gereinigd door Uw bloed.
   Uw genade, mij verschenen,
   dreef de vrees uit ’t bang gemoed.

3. Aan het kruis wou U m’ ontrukken
   aan de zondeheerschappij.
   Niets mag nu mijn hart meer drukken,
   eeuwig, eeuwig ben ik vrij.

4. ’k Ben gestorven en begraven;
   in Uw graf daald’ ik terneer.
   ’k Ben nu in een veil’ge haven:
   één met U, mijn dierb’re Heer.

5. ’k Hoor niet meer bij ’t aards gewemel,
   vreemdeling in d’ aardse sfeer.
   Nu al bunger van de hemel,
   straks woon ik bij U, mijn Heer.

6. U o Heer, zal ’k eeuwig prijzen,
   roemen heel Uw liefdemacht;
   ’t loflied zal ten hemel rijzen:
   alles, alles is volbracht!

INKIJKEXEMPLAAR

1. roemen = lofprijzen, loven
2. gemoed = innerlijk, hart
3. zondeheerschappij = de macht van de zonde
4. dierb’re = geliefde
5. ’t aards gewemel = de aardse drukte
   d’aardse sfeer = de aarde

153

Recht - vaar - dig - heid drong aan op straf,

ge - na - de pleit - te vrij - ge - lei - de.

Hier trad Gods wijs - heid tus - sen - bei - de,

die z' al - le - bei vol - doe - ning gaf.

INKIJK EXEMPLAAR

153

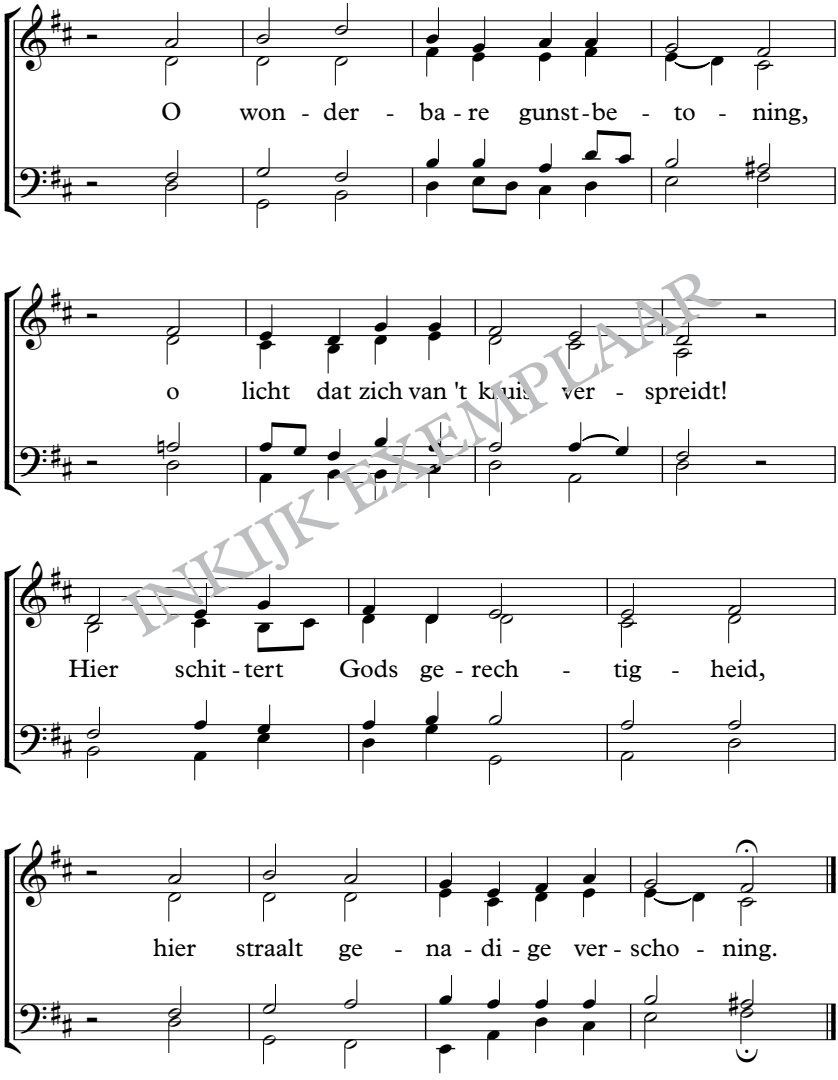

INKIJK EXEMPLAAR

vrijgeleide = vrijspraak
gunstbetoning = genade bewijs
verschoning = vergeving

154

1. Zoon van God, in U aan- schou-wen wij aan - bid-dend
al Gods vol-heid, Zijn ge - na - de en Zijn lief-de

Va - ders beeld,
on - ver- deeld. Juub'-lend stij-gen on - ze zan - gen

U tot lof, der eng'-len Heer, U Die waard bent eeu-wig d' eer,

roem en heer-lijk - heid t' ont-van- gen. Wijs - heid, rijk - dom,

INKIJKEXEMPLAAR

154

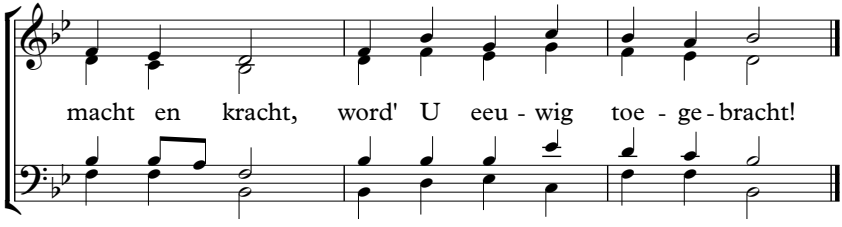

2. Lam van God, U daalde neder
uit Uws Vaders heerlijkheid,
hebt gewandeld, hier op aarde,
heil verspreidend, God gewijd.
Zwijgend leed U, zonder klagen,
hebt met eindeloos geduld
heel de last van onze schuld
willig aan het kruis gedragen.
Dank zij U, o Offerlam,
Die het oordeel op U nam!

3. Lam van God, wij zien U boven,
reeds gekroond in Vaders troon.
U hebt heerlijk overwonnen
satans macht en mensenhoon.
Juichend brengen hemelkoren
U, het Lam op aard' geslacht,
Die 't verlossingswerk volbracht,
eeuwig dank, aanbidding, ere.
En wij juub'len, met hen één:
'U bent waardig, U alleen!'

INKIJKEXEMPLAAR

1. aanschouwen = zien
Gods volheid = alles van God Zelf
roem = lofprijzing
2. neder = neer
heil = verlossing
God gewijd = helemaal voor God
3. mensenhoon = bespotting door mensen
juub'len = jubelen, juichen

155

1. In ge - na - de ziet U ne - der, goe - de Her - der,
richt Uw blik vol me - de - le - ven op al d' U - wen

t' al - len tijd,
in de strijd.

Zie - len - spij - ze voor het rei - zen,

al - les geeft U on - ver - moeid. Naar Uw gro - te

liefd' en macht, geeft U wijs - heid, moed en kracht.

INKIJKEXEMPLAAR

2. Al de schapen van Uw kudde
leidt U met Uw groot geduld
naar de beste weiden henen,
waar U hen verkwikken zult.
Rijk'lijk zeeg'nend,
trouw en gevend
schenkt Uzelf dit hemelbrood
en U leidt hen veilig voort
door Uw Geest en door Uw Woord.

3. Richt, nu wij Uw Woord gaan horen,
oog en hart o Heer, tot U.
Leid ons in de rechte sporen,
troost, vermaan en leer ook nu.
Daar wij streven
slechts te leven
in de keus van 't goede deel,
zetten wij als Maria, Heer,
stil ons aan Uw voeten neer.

INKIJKEXEMPLAAR

1. 't allen tijd = altijd
zielenspijze = voedsel voor de ziel
onvermoeid = (hier:) zonder er mee te stoppen
2. verkwikken = voeden, versterken
zeeg'nend = zegenend
3. streven = wensen, verlangen

156

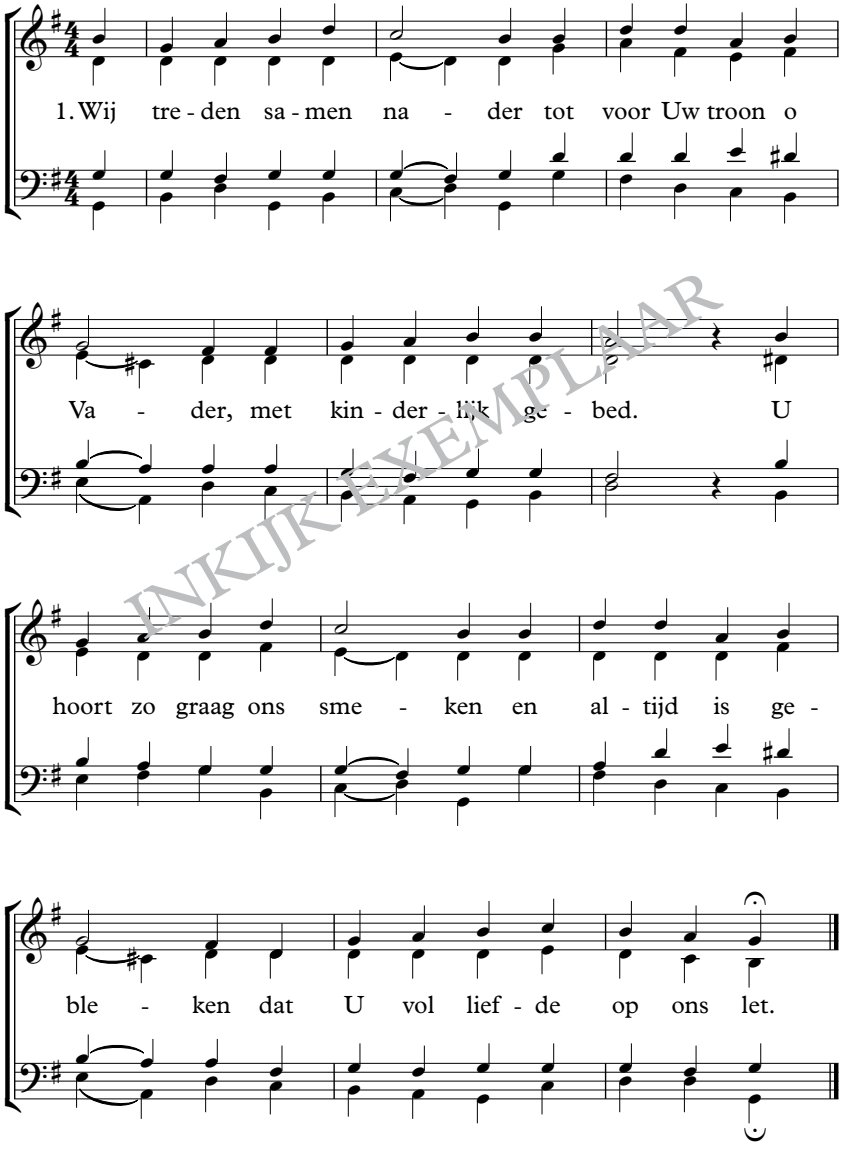

INKIJKEXEMPLAAR

2. U spreekt Uw ja en amen,
als wij op aard' tezamen
ons buigen voor U neer.
Mild vloeien van Uw zegen
op onze pelgrimswegen
de rijke stromen keer op keer.

3. Laat ons dan U vertrouwen
en op Uw goedheid bouwen,
die nieuw is elke dag.
Uw liefde kent geen perken;
leer ons dan op te merken
hoe vrij Uw kind U naad'ren mag.

INKIJK EXEMPLAAR

1. nader = dichterbij
2. mild = vrijgevig, overvloedig
onze pelgrimswegen = de levenswegen van gelovigen
3. geen perken = geen beperkingen, onbeperkt, is grenzeloos
naad'ren = naderen, dichterbij komen

157

1. Je - zus, Lam Gods, wij ver - hef - fen aan -
tot U, ge - ze - ten aan Gods rech - ter -

bid - dend onz' o - - gen
hand in de ho - - ge.

Want U, Gods Zoon, ging van het kruis tot de troon,

hebt U in 't stof neer - ge - bo - - gen.

INKIJKEXEMPLAAR

2. Wij Uw geliefden, vergaderd om U te vereren,
U, Die voor ons alles heerlijk ten goede deed keren,
loven U saâm,
prijzen Uw heilige Naam,
danken U, Here der heren.

INKIJK EXEMPLAAR

1. verheffen = kijken omhoog
2. ten goede deed keren = goed maakte
saâm = samen

158

Ook te zingen op de wijze van Lied 14

1. O Lam van God, wie kan ver-kon-den de lief - de
kan de angst en smart door-gron-den die U ver-

die Uw hart ver - vult? Wie
droeg, zo vol ge - - duld? De weg naar

't kruis hebt U be - tre-den zo - als een schaap ter

slacht - bank gaat. Hoe naam' - loos veel hebt U ge -

le-den voor al 't door ons be - dre - ven kwaad.

INKIJK EXEMPLAAR

2. Door duist're machten steeds omgeven,
was U geheel aan God gewijd.
Vrijwillig gaf U Heer, Uw leven
tot glorie van Gods heerlijkheid.
U wild' Gods liefde aan 't kruis onthullen,
Gods gunst en goedertierenheid.
Zijn heil'ge wil ging U vervullen,
in angsten, smart en stervensstrijd.

3. U hebt de toorn van God gedragen;
de vloek der wet kwam op U neer.
Wij zijn verlost van straf en plagen;
geen schuld drukt ons geweten meer.
U gaf voor ons Uw kostbaar leven,
o liefde, zo ondenkbaar groot!
Geen oordeel kan ons meer doen beven,
en winst werd zelfs voor ons de dood.

4. Gerechtigheid hebt U verworven,
die aan Gods hoogste eis voldoet;
en ingegaan als Hogepriester,
bent U door God met eer begroet.
O Lam van God, Die in het midden
des hemeltroons Gods vreugde zijt,
U loven wij en ons aanbidden
is U en onze God gewijd.

INKIJK EXEMPLAAR

1. verkonden = verkondigen
doorgronden = begrijpen
betreden = gegaan
naam'loos = nameloos, niet uit te spreken, ontzagwekkend
bedreven kwaad = de zonden die wij gedaan hebben
2. duist're machten = duistere, boze machten van satan
God gewijd = toegewijd aan God, helemaal voor Hem
gunst = genade
goedertierenheid = overweldigende goedheid
3. toorn = (te rechte) boosheid, straf
vloek = de vervloeking
4. Gerechtigheid hebt U verworven = U hebt rechtvaardigheid in bezit gekregen
hoogste eis = de hoogste maatstaf
des hemeltroons = van de troon in de hemel

159

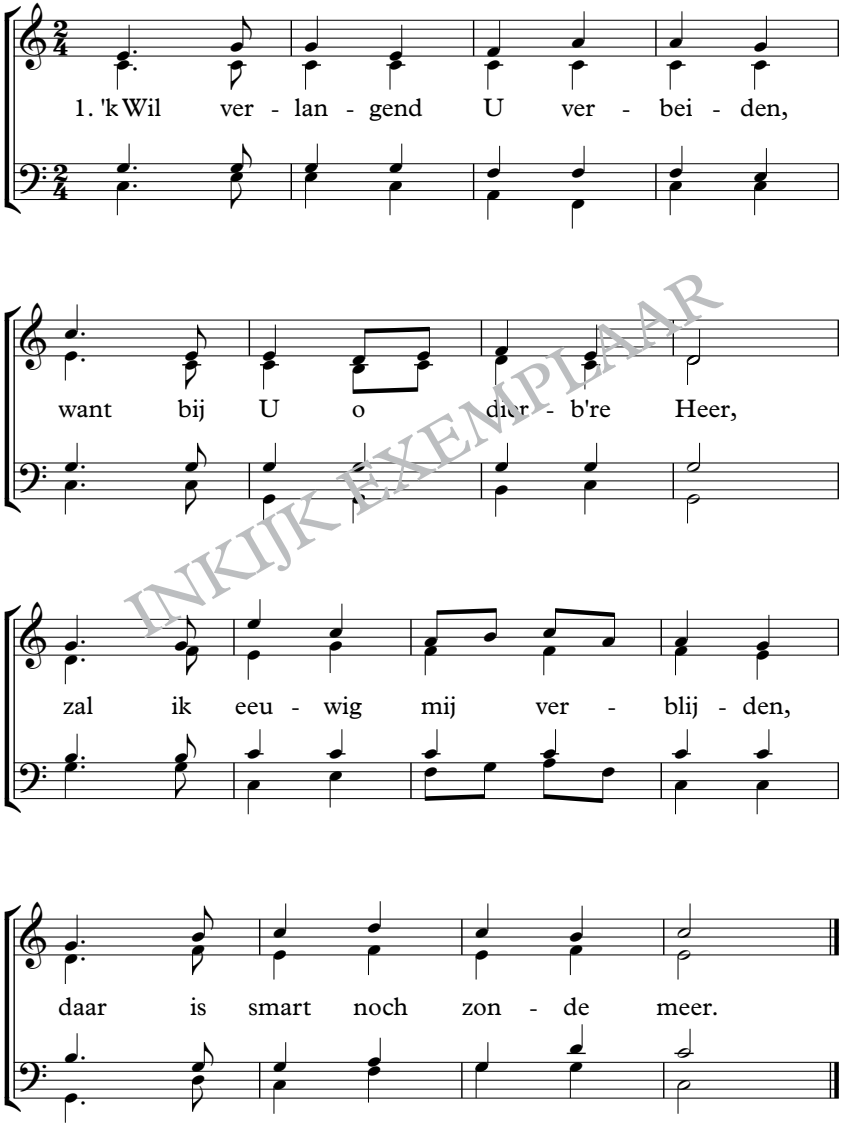

INKIJK EXEMPLAAR

2. Heer, soms zou ik willen vluchten
uit de wereld en haar waan.
U geldt mijn verlangend zuchten:
laat mij spoedig tot U gaan!

3. O Heer Jezus, mijn vertrouwen,
wat een wonder zal het zijn,
U in heerlijkheid t' aanschouwen;
eeuwig daar bij U te zijn!

4. Kom Heer Jezus, hoor ons smeken;
ja, ons hart gaat naar U uit.
Wil de scheiding toch verbreken,
voer ter bruiloft ons, Uw bruid.

INKIJK EXEMPLAAR

1. U verbeiden = op U wachten
2. waan = onzin, hoogmoed
4. scheiding = (hier:) wat nu anders is dan bij de Heer te zijn

160

1. Welk een om-keer heeft God in mijn le - ven ge-wrocht sinds

Je-zus nu woont in mijn hart! Er is vreed in mijn ziel waar 'k zo

in mijn hart

Refr.

lang reeds naar zocht, sinds Je-zus nu woont in mijn hart. Sinds

Je-zus nu woont in mijn hart, sinds Je-zus nu woont in mijn

in mijn hart

hart, is mijn blijd - schap en vreê als de

in mijn hart

INKIJKEXEMPLAAR

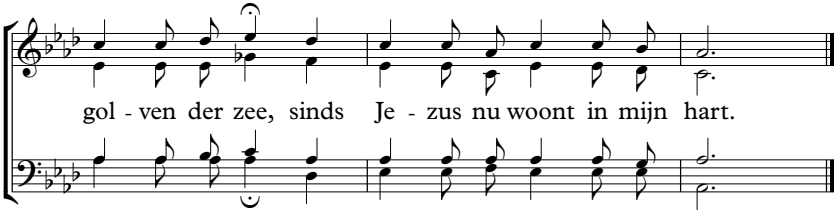

2. ’k Ben niet langer een zwerver,
’k vond rust voor mijn voet,
sinds Jezus nu woont in mijn hart.
Al mijn schuld is verzoend,
’k ben gewassen in ’t bloed,
sinds Jezus nu woont in mijn hart.
Refrein:

3. In de hoop op Zijn komst
ligt mijn anker nu vast,
sinds Jezus nu woont in mijn hart.
En geen twijfel drukt langer
mijn ziel als een last,
sinds Jezus nu woont in mijn hart.
Refrein:

4. ’k Ben verzekerd: aan ’t eind
wacht m’ een kroon na de strijd,
sinds Jezus nu woont in mijn hart.
’k Reis nu blij naar de stad
die door God is bereid,
sinds Jezus nu woont in mijn hart.
Refrein:

INKIJKEXEMPLAAR

1. welk een omkeer = wat een verandering, bekering
gewrocht = bewerkt
vreed’, vreê = vrede

161

Lof, prijs, aan-bid-ding zij al-om, U toe-ge-bracht in

't hei-lig-dom, ge-ze-gend' God en Va-der!

U gaf ons van Uw he-mel-troon, Uw ei-gen veel-ge-

lief-de Zoon, eer-bie-dig treên w' U na-der.

INKIJK EXEMPLAAR

alom = overal
treên w'U nader = komen wij dichterbij U

161

O, God be-kleed met ma-jes-teit, hoe groot is Uw barm-

har-tig-heid! U schonk ons eeu-wig le - ven. U

ziet ons thans in Chris-tus aan, zó mo-gen wij nu voor U

staan, U jui-chend e - re ge - ven.

INKIJKEXEMPLAAR

thans = nu

162

Heer, zie ons hier bij - een - ge - ko - men, ge -
U hebt ons hart nu in - ge - no - men, dat

ze - ten aan Uw heil' - ge dis.
in U stil en rus - tig is.

Uw zoen - dood wil - len wij ver - kon - den. O,
Daar - om zoekt U ons sterk ver - lan - gen, tot -

dat wij meer er - van ver - ston - den, wat
dat U - zelf ons zult ont - van - gen in

INKIJKEXEMPLAAR

162

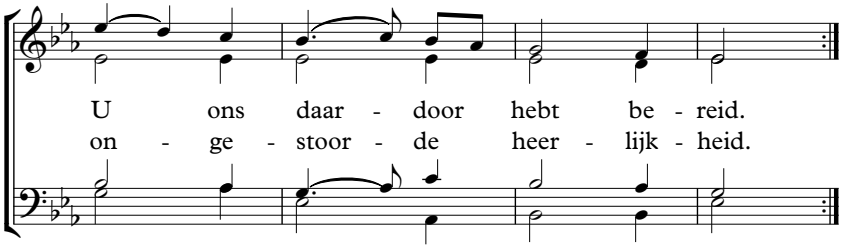

INKIJK EXEMPLAAR

heil'ge dis = heilige tafel, het avondmaal
zoendood = verzoeningsdood
verkonden = verkondigen

163

1. Heer het Woord door U ge - ge - ven,
spreekt van eeu - wig, za - lig le - ven,

vol van schat - ten, nieuw en oud,
is meer waard dan 't fijn - ste goud.

Al Uw plan-nen en ge-dach-ten, kost-baar en ver - he-ven t' ach-ten,

heel Uw hart waar lief-de woont, hebt U mij in 't Woord ge - toond.

INKIJK EXEMPLAAR

2. Eén ding is slechts nodig, Here,
nee, U vraagt van mij niet veel:
boven alles te begeren
't eeuwigblijvend, goede deel.
Ja, het Woord door U gegeven,
is de waarheid, geest en leven:
is een lamp mij voor de voet,
licht voor 't pad dat 'k wand'len moet.

3. Vader, dank voor deze gave:
levensvoedsel, hemelbrood,
koele drank om mij te laven,
zielsverkwikking in de nood.
Dank voor deze kracht der moeden,
wijsheid Gods om op te voeden.
Dank voor deze pelgrimsstaf,
voor de steun die 't Woord mij gaf.

4. Trotse bergen zullen wijken,
al wat zichtbaar is, vergaan;
maar – wat wankel moge blijken –
eeuwig blijft Uw Woord bestaan.
Uw gedachten, wond're schatten,
zijn door mensen niet te vatten,
maar Uw Geest leert z' ons verstaan.
Heer, 't geloof bidt zwijgend aan.

INKIJK EXEMPLAAR

1. zalig = gelukkig
verheven t' achten = hoog te achten, te waarderen
2. slechts = alleen maar
3. laven = te drinken geven, de dorst lessen
zielsverkwikking = (voedsel) tot versterking van de ziel
pelgrimsstaf = (het Woord) als steun voor de levenswandel
4. Trotse bergen = grote moeilijkheden, sterke machten
wijken = weggaan
te vatten = te begrijpen

164

1. Dit is het eeu - wi - ge er - bar-men dat al ons
een God Die in Zijn Va - der - ar-men de zon - daar

den - ken o - ver - treft: Die hem van schuld en
aan Zijn hart ver - heft;

straf be - vrijdt, hem op - neemt in Zijn heer - lijk -

heid, hem op - neemt in Zijn heer - lijk - heid.

INKIJKEXEMPLAAR

2. God laat nu allen vriend'lijk noden,
opdat niet één verloren ga.
Het leven wordt hun aangeboden,
als vrije gift van Zijn genâ.
Daartoe kwam door de eeuw'ge Zoon
genade-volheid van Gods troon,
genade-volheid van Gods troon.

3. Door Jezus' bloed zijn alle zonden
van wie geloven weggedaan,
en Gods gezanten blij verkonden:
God neemt de grootste zondaar aan.
Er is een eeuwig heil bereid:
o wondere genadetijd,
o wondere genadetijd!

INKIJK EXEMPLAAR

1. erbarmen = medegevoel, medelijden, (hier: bewijzen van genade)
verheft = optilt
2. noden = uitnodigen
2. genâ = genade
genade-volheid = overvloedige genade
3. gezanten ... verkondigen = die de boodschap namens God verkondigen
heil = verlossing

165

ZvdH 24

1. Dank Heer Je - zus, dat U bent ge - ko - men. Dank Heer Je - zus,

dat U aan ons dacht, dat U bloed en vlees hebt aan-ge - no - men,

Refrein

in de duis-ter-nis het licht ge - bracht. Daar-om bren-gen

en-ge-len U lo - vend eer, eeu-wig zul-len wij U dan-ken, Heer.

INKIJK EXEMPLAAR

2. Dank Heer Jezus, voor Uw heilig leven;
dank Heer Jezus, voor al wat U deed.
U hebt duizenden Uw hulp gegeven,
droeg de smarten en het mensenleed.
Refrein:

3. Dank Heer Jezus, dat U hebt geleden;
dank Heer Jezus, U droeg onze straf.
Dank, dat U voor zondaars hebt gebeden
en aan 't kruis voor ons Uw leven gaf.
Refrein:

4. Dank Heer Jezus, dat U bent verrezen;
dank Heer Jezus, dat U voor ons bidt,
dat U onze Voorspraak steeds wilt wezen,
U, Die aan Gods rechterzijde zit.
Refrein:

INKIJK EXEMPLAAR

4. verrezen = opgestaan uit de dood

166

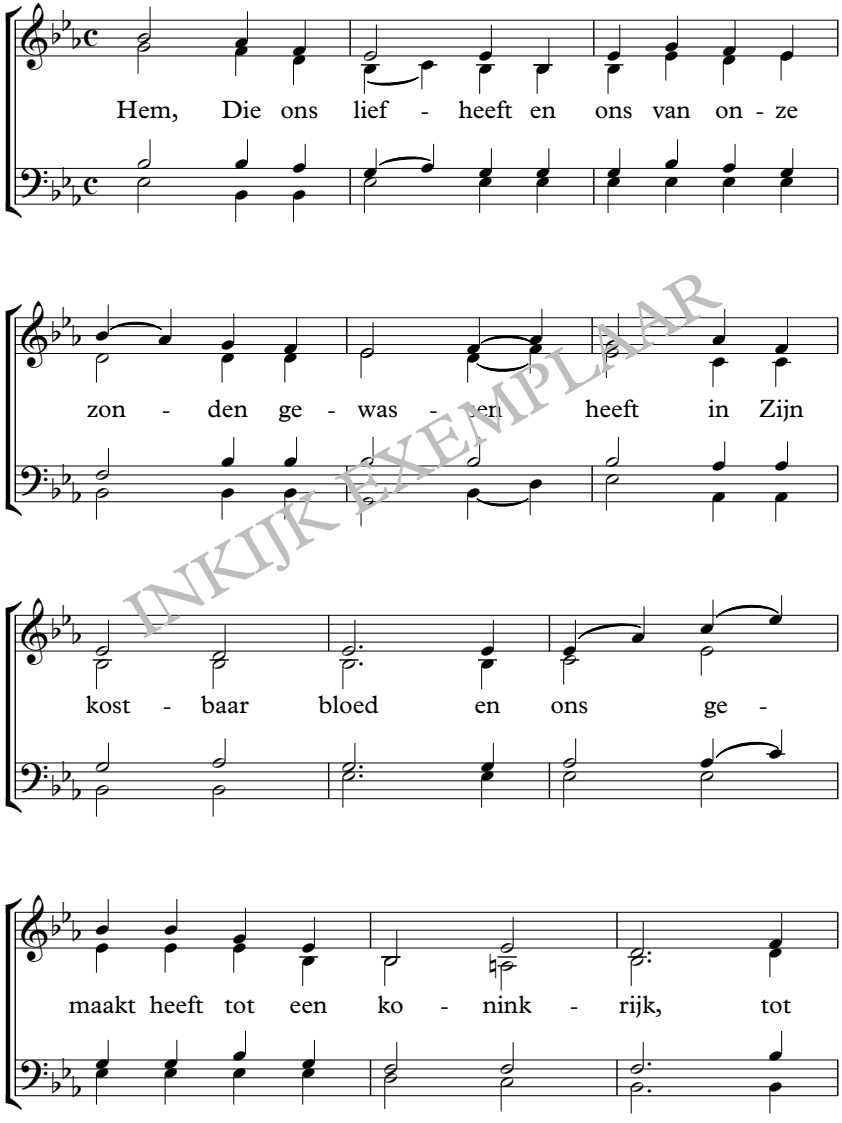

INKIJK EXEMPLAAR

166

pries - ters voor Zijn God en Va - der,

Hem zij de heer - lijk heid en de

kracht tot in al - le, al - le

eeu - wig - heid. A - men, a - men.

INKIJK EXEMPLAAR

167

1. O Va - der, Uw barm - har - tig - he - den zijn
U bent De - zelf - de gist' - ren, he - den; Uw

ho - ger dan de ber - gen Gods.
trouw is als een vas - te rots. U weet als

Va - der wat U doet. De weg die U be - paalt is goed.

INKIJKEXEMPLAAR

2. Wij danken voor de zegeningen
   die U ons heden hebt bereid.
   U zegent ons met goede dingen,
   Uw trouwe hand is 't die ons leidt.
   U ziet in Jezus, onze Heer,
   met gunst en goedheid op ons neer.

3. Wij willen ons U toevertrouwen.
   Wij kunnen zonder U niet gaan.
   Doe ons op Uw genade bouwen
   en op geen and're bodem staan.
   Maak ons gehoorzaam aan Uw Woord,
   leid ons in Uw gemeenschap voort.

INKIJK EXEMPLAAR

1. barmhartigheden = alle medegevoel, medelijden
2. heden = nu, vandaag
   hebt bereid = klaargelegd, gemaakt hebt
   gunst = genade
3. gemeenschap = hartelijke verbondenheid, voortdurend contact

168

1. Kom, knie - len wij voor Je - zus sa - men met dank - b're
blijd - schap om ons lot. Het is vol - bracht, vol - bracht, ja
a - men. Het is voor ons vol - bracht bij God.
Het gro - te werk dat Hij aan - vaard - de, al d' eeu - wen
door met smart ver - wacht, is nu vol - bracht: juich he - mel,

INKIJKEXEMPLAAR

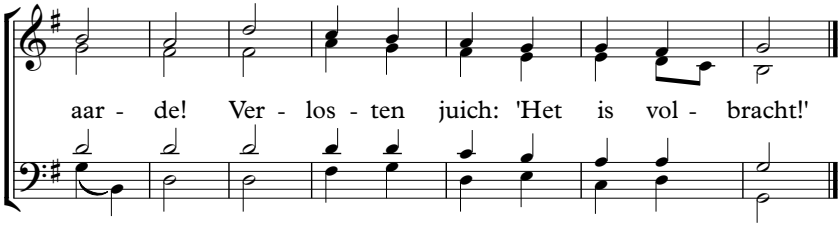

2. U Jezus, hebt de last gedragen
die zond' en schuld te dragen gaf.
God zag Uw werk met welbehagen
en wendt van ons Zijn straffen af.
Wij schuldig, door God uitgedreven,
wij bleven ver van Eden staan,
maar 't kruis werd ons de boom van 't leven,
die wees Uw Vader Zelf ons aan.

3. Wij willen meed'rig voor U leven,
U volgen, waar U ons geleidt,
ons U geheel ten dienste geven
met nooit volbrachte dankbaarheid.
Getrouwe Leidsman, sla ons gade;
Voleinder, laat toch door Uw kracht
het heerlijk werk van Gods genade
in ons ook eenmaal zijn volbracht.

INKIJK EXEMPLAAR

1. dankb're = dankbare
aanvaardde = wilde uitvoeren, wilde doen
2. last = de totale zondeschuld
welbehagen = vreugde, tevredenheid
wendt van ons... af = ... gaat ons voorbij
3. sla ons gade = kijk naar ons
Voleinder = Degene Die het volbracht heeft

169

1. 'k Heb ge-loofd en daar-om zing ik, daar-om zing ik van ge - nâ,

van ont - fer - ming en ver - los - sing door het bloed van

Gol - go - tha. Daar-om zing ik U, Die ster-vend

al - les, al - les hebt vol - bracht, Lam Gods Dat de

zon - de weg-neemt, Lam van God, voor ons ge - slacht.

INKIJKEXEMPLAAR

2. ’k Heb geloofd in U Die d’ aarde
met haar doornen heeft gekroond,
maar Die nu, gekroond met ere,
aan Gods rechterzijde troont;
U, aan Wiens doorboorde voeten,
eens elk schepsel in ’t heelal,
hier, daarboven en hieronder,
zich eerbiedig buigen zal.

INKIJK EXEMPLAAR

1. genâ = genade
ontferming = medelijden
2. troont = op de troon zit

170

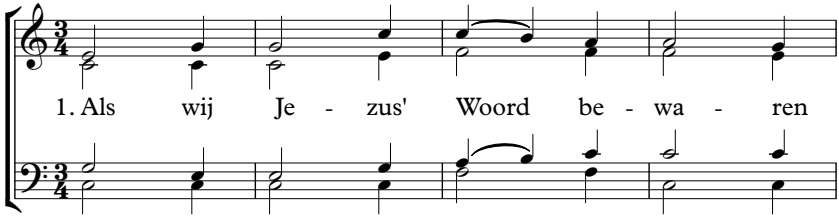

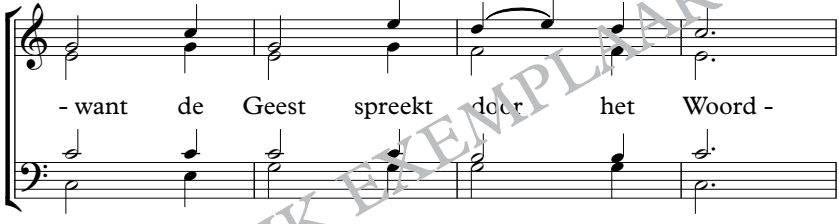

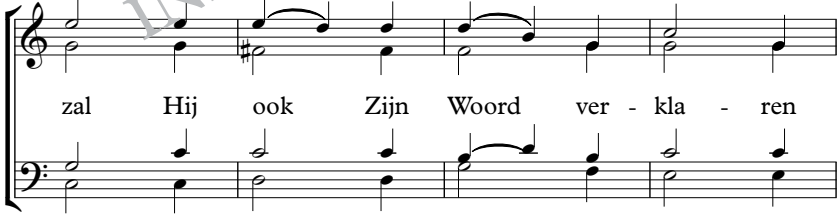

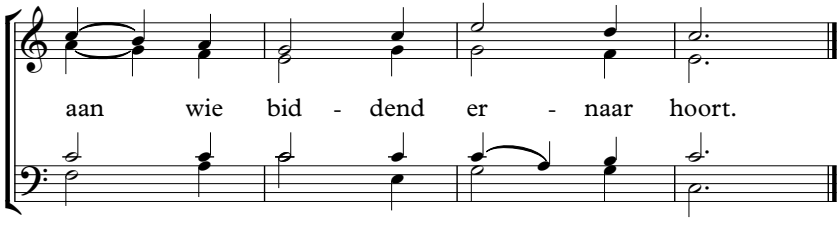

INKIJK EXEMPLAAR

2. Tot dit Woord bijeengekomen,
luist'ren wij naar 's Heren stem;
Hij doet altijd zegen stromen
voor het hart gericht op Hem.

3. Heerlijk uur, waar Hij wil geven
'Hemels Manna' - 'Levensbrood'
voor een overvloedig leven
door Zijn Geest, zo rijk, zo groot.

4. Ja, dat rijke Woord van boven
toont, ontvouwt Zijn heerlijkheid,
waar het hart dat wil geloven
tot zijn schat wordt ingeleid!

5. Wat een zegen te verkeren,
waar de Geest ons steeds weer sterkt;
waar het machtig Woord des Heren
tot ons komt, en in ons werkt!

INKIJKEXEMPLAAR

5. te verkeren = te zijn

171

1. Heer Uw Woord, het Woord der waar-heid, is een zwaard in on - ze
he - mels licht, dat glans en klaar-heid o - ver on - ze weg ver -
strijd;
spreidt. Laat het heer - sen in ons le - ven en ons
lei - den in ons lot; laat het steun en troost ons
ge - ven, 't heer - lijk Woord van U, o God.

INKIJKEXEMPLAAR

2. Ja Uw kostbaar Woord, o Here,
is een diepe, rijke mijn;
't is ons streven, ons begeren,
delvers in dat Woord te zijn.
Hieruit schatten te vergaren,
houdt een rijke zegen in,
en Uw Geest wil ons verklaren
van elk woord de rechte zin.

3. Maar niet enkel tot vergaren
van die schatten spoort U aan.
Heer, Uw Woord getrouw bewaren
en te doen sta bovenaan.
Houden w' ook wat wij ontvingen
nimmer voor onszelf alleen:
elk spreid' uit zijn zegeningen
nieuwe zegen om zich heen.

4. Here God, zend zo de stralen
van Uw Woord de wereld door.
Doe genade-zegen dalen
waar men ook Uw sprake hoort.
Werk toch naar Uw alvermogen
en sla elke leugen neer;
laat het zien voor aller ogen
hoe U triomfeert, o Heer!

INKIJK EXEMPLAAR

1. klaarheid = duidelijkheid
ons lot = ons levensdoel
2. streven = wensen
delvers = de genen die (bodem-)schatten opgraven
vergaren = bijeen brengen
rechte zin = juiste betekenis
3. spoort U aan = moedigt U aan
nimmer = nooit
elk spreid' uit = ieder verdeelt, deelt uit
4. Uw sprake hoort = Uw stem, Uw Woord hoort
alvermogen = almacht
triomfeert = overwint

172

1. De Heer is trouw; Hij zorgt voor al de Zij - nen.

Als al - le hulp van mens - en mocht ver - dwij - nen,

blijft Hij ge - trouw de Zij - nen toe - ge - wijd.

Hij is De - zelf - de tot in eeu - wig - heid.

INKIJK EXEMPLAAR

2. De Heer is trouw; niets kan ons van Hem scheiden.
   Hij kent en peilt ook 't stil verborgen lijden,
   terwijl Zijn liefd' ons sterkt en troost bereidt.
   Hij is Dezelfde tot in eeuwigheid.

3. De Heer is trouw; al is Zijn raad verborgen,
   zien wij geen uitkomst in de moeit' en zorgen,
   't is tot ons heil waarheen Zijn hand ons leidt.
   Hij is Dezelfde tot in eeuwigheid.

4. De Heer is trouw; al onze levensjaren
   zal Hij ons steunen, hoeden en bewaren
   tot aan het eind van onze aardse strijd.
   Hij is Dezelfde tot in eeuwigheid.

INKIJK EXEMPLAAR

1. mocht verdwijnen = zou gaan verdwijnen
2. scheiden = losmaken
   peilt = weet hoe diep dat is
3. heil = verlossing, zegen
4 hoeden = behoeden, beschermen

173

1. Pak - ken donk' - re wol-ken sa - men, bui - gen wij be -
Heer, in U is ja en a - men, al wat God ons

zorgd het hoofd,
heeft be - loofd.

Wordt Uw Woord ook aan - ge - tast,

noch - tans klinkt Uw stem: 'Houd vast!' Wil ons toch ge -

na - de ge - ven dat te doen zo - lang wij le - ven.

INKIJK EXEMPLAAR

2. Gaat het zout zijn smaak verliezen,
wordt Uw wil niet meer gezocht;
zijn er die de wereld kiezen
van hen die U hebt gekocht;
steunt men slechts op zijn verstand,
nochtans klinkt Uw stem: 'Houd stand!'
Doe ons, Heer, Uw Woord vertrouwen,
niet op eigen wijsheid bouwen.

3. Wordt de waarheid losgelaten,
wordt het woord van mensen norm;
dreigt de macht van die U haten
los te breken als een storm;
ziet men ongeloof alom,
nochtans klinkt Uw stem: 'Ik kom!'
Geef Uw kleine kudde krachten
U volhardend te verwachten.

INKIJK EXEMPLAAR

1. aangetast = verkeerd uitgelegd, vervalst
nochtans = toch
3. norm = de maatstaf
alom = overal
volhardend = zonder ophouden

174

1. Leer ons Heer, op U ver - trou - wen en de weg gaan
naar Uw wil. Leer ons op Uw goed - heid bou - wen,
maak ons rus - tig, maak ons stil. Heer, Uw trou - we
ster - ke hand brengt ons in het Va - der - land.

INKIJK EXEMPLAAR

2. Leer ons aan U overgeven
onze wensen, onze nood.
Wat zich voordoet in ons leven,
niets is Heer, voor U te groot.
Heer, Uw trouwe, sterke hand
brengt ons in het Vaderland.

3. Leer ons op Uw tijd te wachten,
te geloven dat U hoort.
Leer ons wat U zegt te achten,
dat wij wand'len naar Uw Woord.
Heer, Uw trouwe, sterke hand
brengt ons in het Vaderland.

INKIJK EXEMPLAAR

3. te achten = belangrijk te vinden, er op te letten

175

1. Met door - nen ge - kroond, be -

spot en ge - hoond, droeg Chris - tus aan

't kruis on - ze zon - - - den.

INKIJK EXEMPLAAR

2. Hij heeft in 't gericht
het volle gewicht
van 't Goddelijk recht ondervonden.

3. Onpeilbare smart
vervulde Zijn hart,
toen Hij door Zijn God werd verlaten.

4. Bij ons lag de schuld,
die Hij in geduld
wou dragen, toen wij Hem nog haatten.

5. Hij heeft door Zijn macht
het heilswerk volbracht,
en ons is genade bewezen.

6. Wij brengen U, Heer,
aanbidding en eer;
Uw Naam zij geloofd en geprezen!

INKIJKEXEMPLAAR

1. gehoond = uitgescholden
2. gericht = het oordeel van God
5. heilswerk = verlossingswerk

176

1. Lie - fe - lij - ke of - fer - geu - ren
waar het Lam in peil - loos lij - den

ste - gen van het kruis om - hoog,
in het stof des doods Zich boog.

Wil - lig gaf de Zoon Zich o - ver,

wel - be - haag - lijk in Gods oog.

INKIJK EXEMPLAAR

2. Op het kruis is Hij gestorven,
heeft voor zond' en schuld geboet
en gerechtigheid en vrede
hebben daar elkaar ontmoet.
Hij bewerkte de verzoening
door het storten van Zijn bloed.

3. God, zo heilig en rechtvaardig,
werd verheerlijkt door Zijn Zoon.
Daarom is Hem d' eer bewezen
om te zitten in Gods troon.
Hij ontvangt van God de Vader
alles eeuwig als Zijn loon.

4. God en Vader, wees geprezen
voor Uw wonderbare raad.
Wij aanbidden onze Heiland
voor Zijn liefde zonder maat,
Hem voor Wie Uw eer, o Vader,
boven alle dingen gaat.

INKIJK EXEMPLAAR

1. Liefelijke offergeuren = wat aangenaam is voor God
peilloos = mateloos, heel diep
Willig = vrijwillig, gehoorzaam
welbehaaglijk = volledig tevreden
2. geboet = heeft de straf betaald
gerechtigheid = rechtvaardigheid, goedheid
storten van Zijn bloed = liet Zijn bloed vloeien, stierf

177

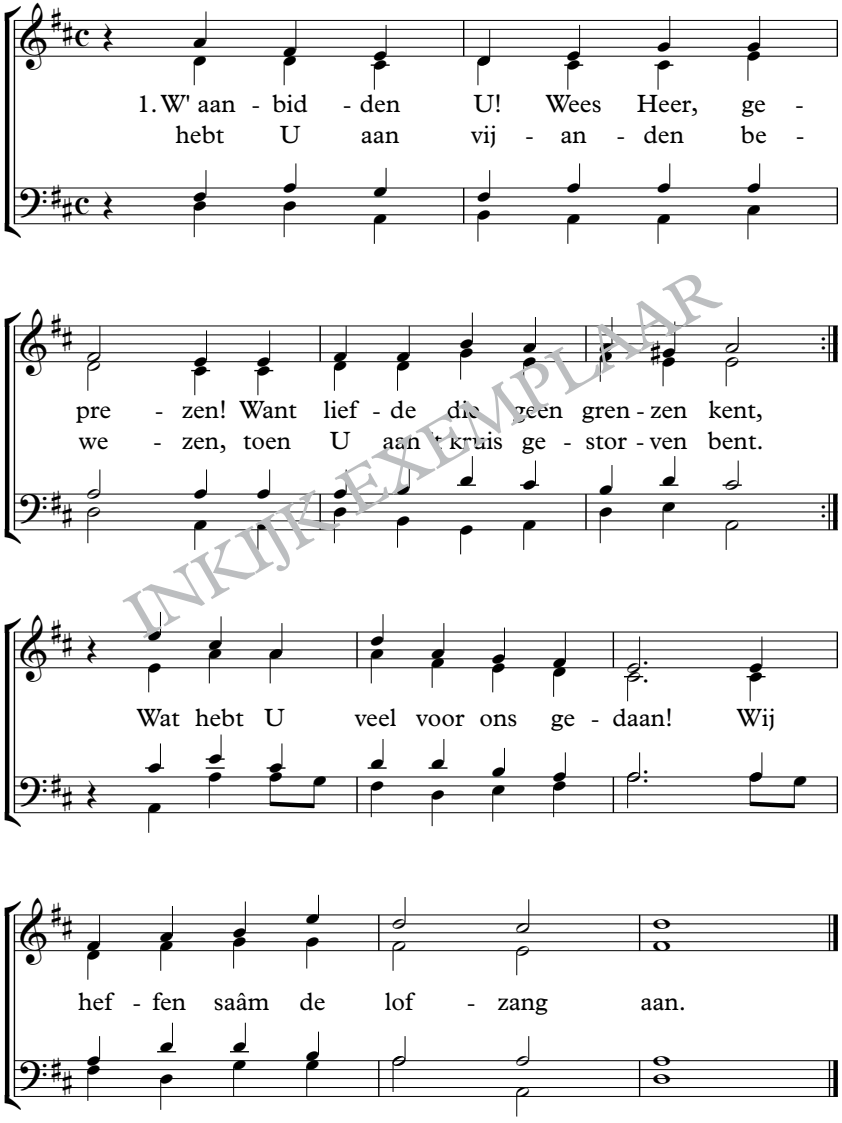

INKIJKEXEMPLAAR

2. W' aanbidden U! Ons staam'lend zingen
zal wijken als straks rond Uw troon
een machtig koor U zal omringen,
U prijzen op volmaakte toon.
Het nieuwe lied wordt U gewijd,
w' aanbidden U in eeuwigheid.

INKIJK EXEMPLAAR

1. heffen saâm de lofzang aan = beginnen samen te zingen
2. staam'lend = stamelend, onvolmaakt
wijken = verdwijnen, ophouden
U gewijd = geheel voor U

178

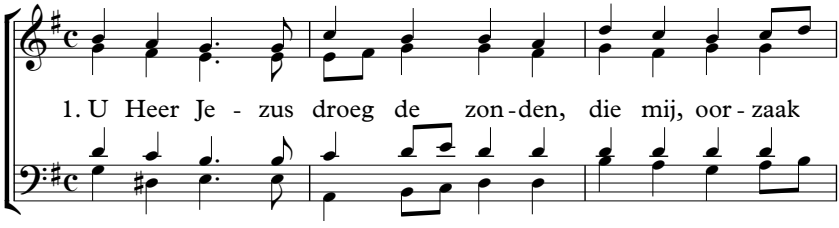

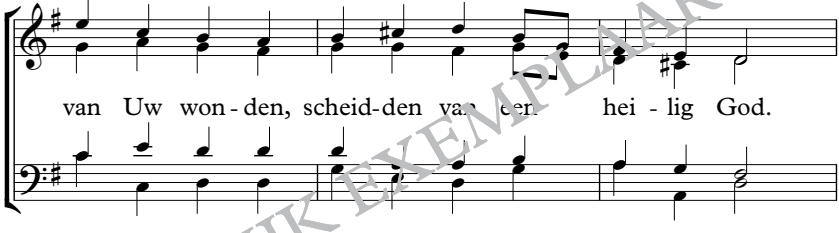

INKIJK EXEMPLAAR

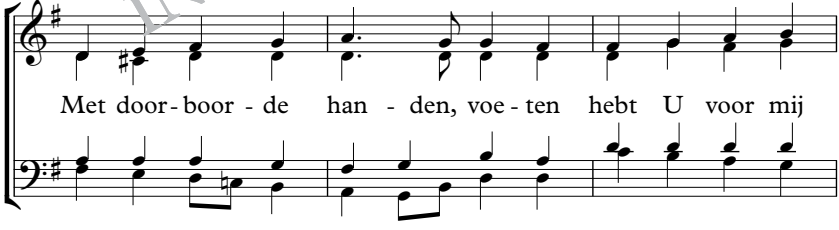

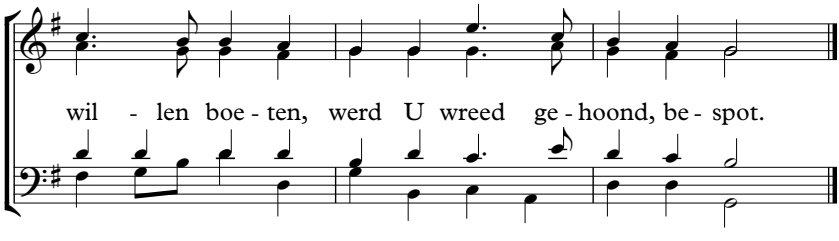

2. Niemand kan de diepte weten
van Uw smart, Gods toornvloed meten:
baren, golven vol gedruis.
Duisternis heeft U omvangen;
dierb're Heer, U hebt gehangen,
zonder helper, aan het kruis.

3. Liefde, niet te evenaren,
heeft Zichzelf niet willen sparen,
dacht tot in de dood aan mij.
God wil mij rechtvaardig noemen;
wie klaagt aan, wie zal verdoemen?
Christus stierf! Nu ben ik vrij.

4. U zij eeuwig eer gegeven
voor het offer van Uw leven,
voor het werk van Uw genâ.
Laat Uw beeld in onze harten
als gegrift staan, Man van smarten.
Dank voor 't kruis op Golgotha!

INKIJKEXEMPLAAR

1. hebt U voor mij willen boeten = hebt U voor mij de straf willen betalen/dragen
gehoond = uitgelachen, bespot
2. Gods toornvloed = de grote straf van God
baren = grote golven
gedruis = geluid van golven
U omvangen = om U heen
dierb're = dierbare, geliefde
3. niet te evenaren = met niets te vergelijken
rechtvaardig = goed, zonder zonde
verdoemen = veroordelen
4. genâ = genade
gegrift = gegraveerd, niet uit te wissen

179

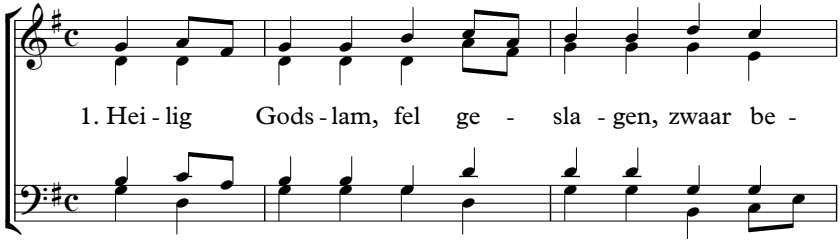

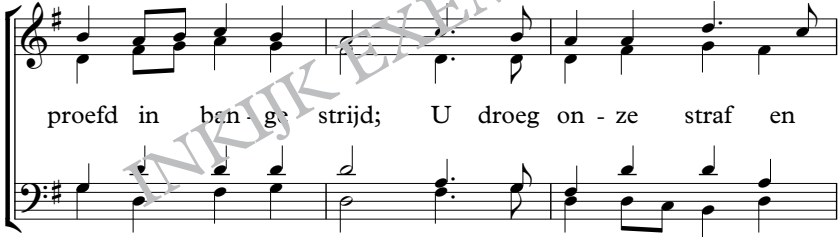

INKIJK EXEMPLAAR

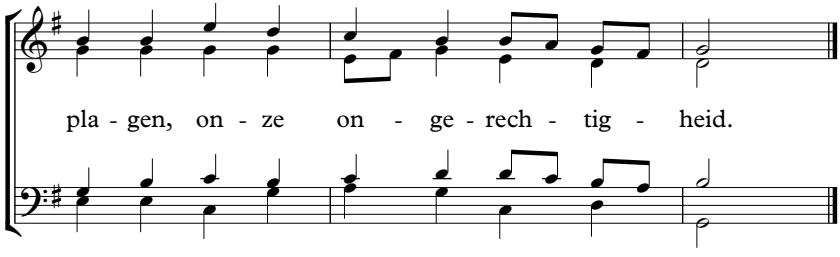

2. Heer, U hebt Uw kostbaar leven
uitgegoten in de dood.
U als Offerlam gegeven
voor ons aller schuld en nood.

3. Heiland, niets kon U verhind'ren
om die weg van smart te gaan.
En de losprijs voor Gods kind'ren
hebt U aan het kruis voldaan.

4. Uit de vuurgloed van Uw lijden
steeg een geur van lieflijkheid,
waarin God Zich kon verblijden
en kan rusten voor altijd.

5. U, Die kwam om te verzoenen,
eenzaam leed en stierf aan 't kruis,
U aanbidden de miljoenen
eeuwig in het Vaderhuis.

INKIJKEXEMPLAAR

1. onze ongerechtigheid = onze zondige daden
3. losprijs = de prijs voor de verlossing

180

1. U o God, vol - ko - men e - ren

zul - len w' eerst in d' eu - wig - heid.

Wil reeds nu de lof ver - me - ren,

die door ons U wordt be - reid.

INKIJK EXEMPLAAR

2. Liefde heeft ons uitverkoren
voor U d' aard' had voortgebracht
en van dat wij zijn geboren
hield U in genâ de wacht.

3. Maar met glans als nooit tevoren
straalden liefde en genâ,
toen U God, Uw Eengeboor'ne
overgaf op Golgotha.

4. Kon Uw liefde meer ons schenken,
kon genade verder gaan?
Zal Uw gave niet ons denken
altijd ver te boven gaan?

5. U zij roem en dank en ere,
lof, aanbidding t' allen tijd!
Eeuwig prijzen wij U, Here,
voor Uw troon in heerlijkheid.

INKIJK EXEMPLAAR

1. vermeren = vermeerderen, meer laten worden
2. voortgebracht = (hier:) geschapen
genâ = genade
4. schenken = geven

181

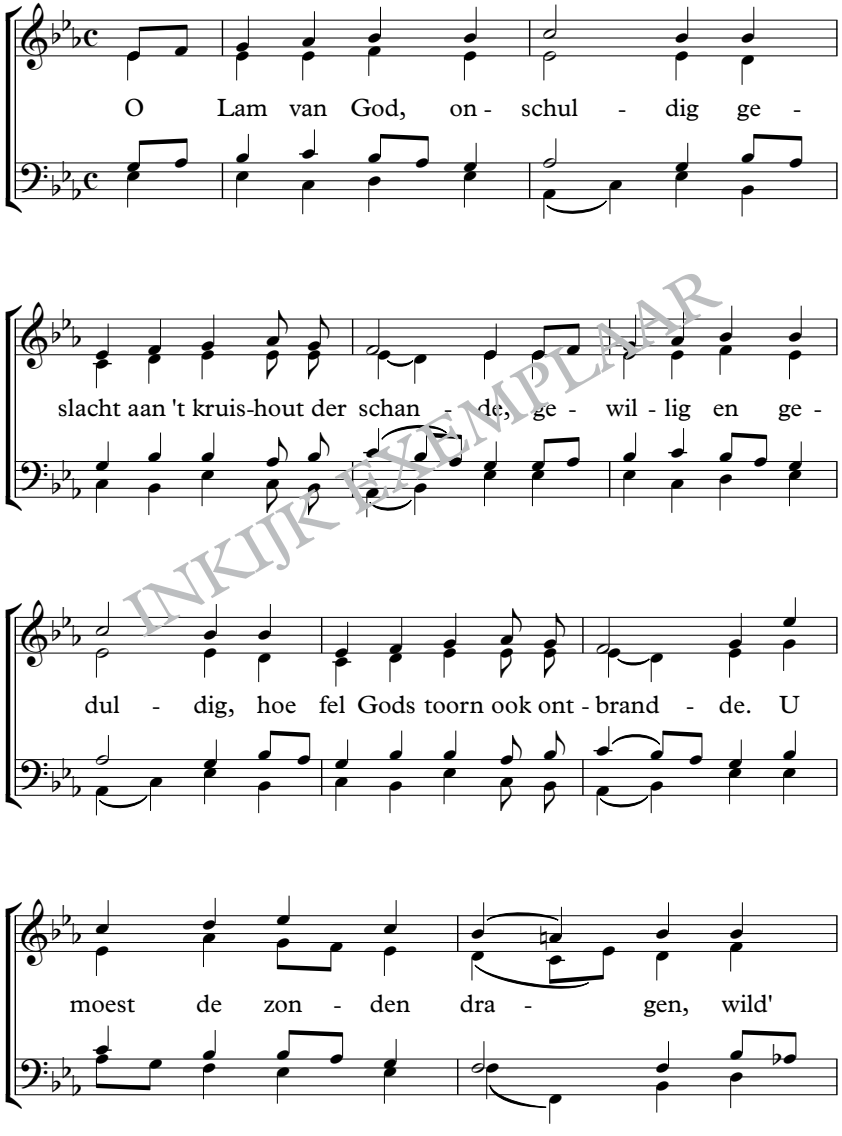

INKIJKEXEMPLAAR

181

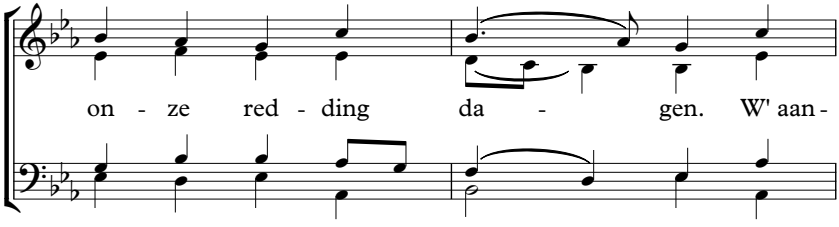

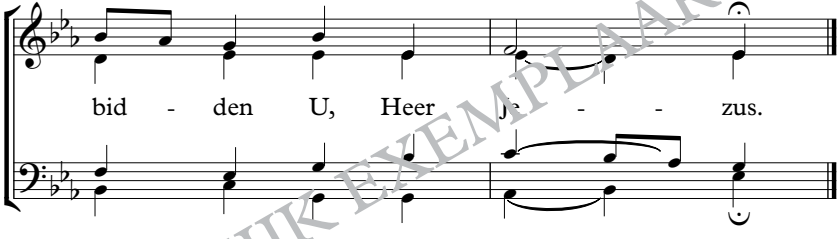

INKIJK EXEMPLAAR

dagen = op komen dagen, komen

182

1. O Va - der, Eén is bo - ven al - len het Voor-werp
Hij was Uw vreugd' van eeu - wig - he - den, ook in Zijn

van Uw wel - ge - val - len: Uw ei - gen veel - ge -
le - ven hier be - ne den en nu is Hij het

lief - de Zoon.
in Uw troon. Hij is de af - druk van Uw we - zen,

de licht-glans van Uw heer - lijk - heid. Uw beeld is klaar in

INKIJKEXEMPLAAR

182

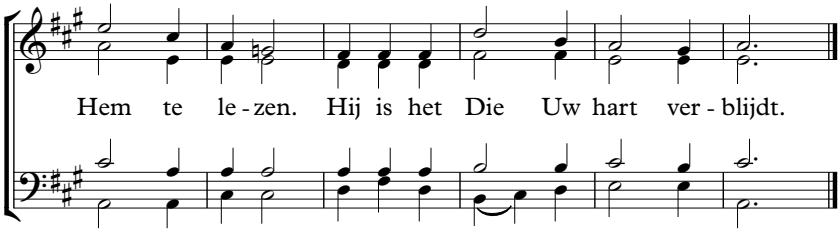

2. U kende Hem reeds lang tevoren,
nog voor de schepping was geboren:
het reine, vlekkeloze Lam.
Voor ons werd Hij gemaakt tot zonde,
maar liefelijke reuk bevonden
voor U, toen Hij op 't altaar kwam.
Daar gaf Hij naar Uw wil Zijn leven,
het grote werk heeft Hij volbracht.
Al wat Uw liefde wilde geven
heeft ons Zijn offer aangebracht.

3. Hij troont nu boven, hoog verheven,
als God en Mens, met eer omgeven,
o wonderheerlijk raadsbesluit!
En spoedig zal Hij aan Zijn zijde
haar in Zijn glorie binnenleiden
die Hij Zich duur verwierf tot bruid.
Dan is ook zij daar tot Uw ere,
o Vader, tot Uw heerlijkheid,
opdat ook zij Uw roem vermere
van eeuwigheid tot eeuwigheid.

INKIJKEXEMPLAAR

1. Voorwerp = Onderwerp, Middelpunt
welgevallen = blijdschap, vreugde
3. raadsbesluit = wat in Gods plan al besloten was
verwierf = in bezit kreeg
roem vermere = lofprijzing meer laten worden

183

1. O Lam, voor on - ze zon - den op Gol - go - tha ge -
U wordt uit ve - le mon - den de lof en eer ge -

slacht, Door lief - de Heer, ge - dre - ven hebt
bracht!

U aan 't kruis ge - boet. U gaf voor ons Uw

le - ven en kocht ons met Uw bloed.

INKIJK EXEMPLAAR

2. Geen mens kan ooit doorgronden
de diepte van het leed,
dat U hebt ondervonden,
toen U verlaten streed.
U, bron van alle leven,
Gods veelgeliefde Zoon,
U hebt Uzelf gegeven,
ontving het zondeloon.

3. Uw liefde is, o Here,
d' aanbidding eeuwig waard!
Wij mogen U ter ere
reeds zingen hier op aard'.
En wat zal 't zijn als boven
bij U in heerlijkheid
U allen zullen loven
in alle eeuwigheid.

INKIJKEXEMPLAAR

1. door gedreven = (hier:) aangespoord door
geboet = de staf ontvangen
2. doorgronden = begrijpen
het zondeloon = het loon van/voor de zonde, de dood

184

1. Wij ko - men voor Uw aan - ge - zicht, o
als pries - ters die U in het licht aan -

God, om U te prij - zen
bid - dend eer be - wij - zen, daar

on - ze Heer Zich tot Uw eer ge - wil - lig heeft ge -

ge - ven als of - fer, ons ten le - ven.

INKIJKEXEMPLAAR

2. Uw heil'ge toorn moest in 't gericht
Hem treffen, Hem de Reine.
Hij smeekte op Zijn aangezicht
in angst en zielenpijnen.
Toch ging Hij heen
met vaste schreên;
wat heeft Hij toen geleden,
de Heer der heerlijkheden.

3. Hij heeft gehoorzaam aan Uw wil
de vloek aan 't kruis gedragen.
Uw zwaard ontwaakte, Hij droeg tot
de smart van al Uw slagen.
Hij daalde af
in dood en graf,
U riep Hem weer tot leven
en hebt Hem hoog verheven.

4. Wij aanbidden Hem Die U verblijdt,
Uw Zoon, Uw welgevallen;
ook wij zien nu Zijn heerlijkheid
en huldigen Hem allen.
Wij danken nu
o Vader U,
Die boven al ons denken
Uw Zoon ons wilde schenken.

INKIJK EXEMPLAAR

2. toorn = Gods (terechte) boosheid over het kwaad
gericht = oordeel
zielenpijnen = pijn van de ziel, groot verdriet
Hij ging ... met vaste schreên = vastberaden ging Hij voort
4. welgevallen = vreugde, blijdschap
huldigen = eer bewijzen

185

1. Heer, aan - bid - dend staan wij nu met ont - zag ver -

vuld voor U om Uw lof t' ont - vou - wen.

Nie-mand, Heer, is U ge - lijk, groot in macht, aan

lief - de rijk, ein - de - loos in trou - we.

INKIJKEXEMPLAAR

2. U was voor Uw God altijd
welbehagen, lieflijkheid,
ook in 't zwaarste lijden.
Door Uw ijver Heer, verteerd,
hebt U Hem volmaakt geëerd,
tot Zijn groot verblijden.

3. Noch de gaven eens gebracht,
noch de offers toen geslacht,
konden God behagen.
U hebt eenmaal voor altijd
U geofferd, God gewijd,
tot Zijn welbehagen.

4. Wat de Vader heeft aanschouwd
in Uw lijden op het hout,
kunnen wij niet vatten.
Maar ook wij aanschouwen nu
wond're heerlijkheid in U,
meer dan alle schatten.

5. Dankbaar prijzen wij U saâm
en verheerlijken de Naam
boven alle namen.
Wees geloofd, o dierb're Heer!
Ook de Vader geeft U d' eer
die U waard bent! Amen.

INKIJKEXEMPLAAR

1. ontzag = eerbied
ontvouwen = vertonen
2. welbehagen = vreugde, blijdschap, voldoening
Uw ijver... verteerd = volledig opgegaan in het ijverig dienen van God
3. behagen = voldoening geven
God gewijd = helemaal voor God
4. aanschouwd = gezien
vatten = begrijpen
5. saâm = samen
dierb're = geliefde

186

1. Heer Je - zus in ge - dach - ten gaan

wij naar Gol - go - tha waar

U als de Ver - ach - te het

werk deed van ge - nâ.

INKIJK EXEMPLAAR

2. Geen vriend stond U terzijde,
   één pleegde zelfs verraad.
   U werd door Jood en heiden
   verworpen en gehaat.

3. Verwond door geselslagen
   en met bespuwd gelaat
   moest U het spotkleed dragen;
   en U verdroeg die smaad.

4. U ging voor ons, verloor'nen,
   naar 't kruis, geheel alleen,
   het hoofd gekroond met doornen,
   Uw aangezicht als steen.

5. Maar wat U hier ook griefde,
   U deed als trouwe Knecht
   gehoorzaam, en uit liefde
   wat God U had gezegd.

6. Aan 't kruis werd U verlaten
   door God, Die heilig is;
   hoe leed U bovenmate
   in diepe duisternis!

7. Voor schuldigen, voor armen
   hebt U dit werk volbracht.
   Wij roemen Uw erbarmen,
   Uw liefde en Uw macht.

INKIJKEXEMPLAAR

1. genâ = genade
3. gelaat = gezicht
   smaad = verachting
5. griefde = pijn, verdriet deed
6. bovenmate = mateloos, niet te meten, oneindig
7. roemen = loven, prijzen
   erbarmen = medegevoel, (hier:) genadebewijzen

187

1. Lam Gods, U hebt U - zelf ge - ge - ven aan het kruis,
op - dat wij eeu - wig zou - den le - ven door het kruis,

aan het kruis,
door het kruis.

Ge - zon - ken in de lij - dens - vloed, ge -

trof - fen door Gods oor - deels - gloed, gaf U voor ons Uw

kost - baar bloed aan het kruis, aan het kruis.

INKIJK EXEMPLAAR

2. U hebt tot in de dood geleden
aan het kruis, aan het kruis;
de voorhang scheurde tot beneden
door het kruis, door het kruis.
Wij mogen vrij naar binnen gaan,
voor God in 't heiligdom nu staan,
want Hij nam heel Uw offer aan,
aan het kruis, aan het kruis.

3. U dronk voor ons de bitt're beker
aan het kruis, aan het kruis,
en maakt' ons heil voor eeuwig zeker
door het kruis, door het kruis.
U hebt de dood beroofd van kracht
en ons ontrukt aan satans macht,
toen U het grote werk volbracht
aan het kruis, aan het kruis.

4. Door schande heen zien wij Uw glorie
aan het kruis, aan het kruis.
Aan U o Heer, was de victorie
door het kruis, door het kruis.
Aan U zij tot in eeuwigheid
de ere, macht en majesteit,
U Overwinnaar in de strijd
aan het kruis, aan het kruis.

INKIJK EXEMPLAAR

1. lijdensvloed = het lijden voorgesteld als een overstromende watermassa
oordeelsgloed = het oordeel van God voorgesteld als een vuur dat alles verteert
2. voorhang = het gordijn van de tempel
3. heil = verlossing
ontrukt = losgetrokken
4. victorie = overwinning

188

1. O dag van smaad, van smar-ten en van pla-gen, toen U Heer

Je - zus, on-ze zon - den droeg, ge-heel de

toorn van God hebt moe-ten dra - gen en 't zwaard van

Zijn ge-rech - tig - heid U sloeg.

INKIJK EXEMPLAAR

2. U hebt gewacht op liefd' en medelijden,
op iemand die iets van Uw smart verstond,
die in Uw nood U een'ge troost bereidde;
ach Heer, dat U geen enk'le trooster vond!

3. U leed daar stil en zwijgend, zonder klagen.
Uw haters, Heer, genoten van Uw smart.
Hun laster, spot en hoon moest U verdragen;
alleen maar haat bewoog hun boze hart.

4. U hebt aan 't kruis, zachtmoedig in de schande,
de zware taak volbracht die God U gaf;
beval Uw geest in Vaders trouwe handen
en gaf Uzelf voor ons in dood en graf.

5. U hebt volmaakt, o Redder van de zielen,
Uw God verheerlijkt en Hem eer bereid.
Terwijl wij vol bewond'ring nederknielen,
aanbidden w' U in alle eeuwigheid.

INKIJKEXEMPLAAR

1. smaad = bespotting
toorn = Gods (terechte) boosheid over de zonden
2. verstond = begreep
troost bereidde = troostte
3. laster = kwaadspreken
hoon = bespotting
4. beval Uw geest = gaf Uw geest over

189

1. U, o God, zag vóór de tij-den reeds Uw Zoon als
U ging met Hem, toen Hij 't lij-den aan het kruis moest

't of-fer aan.
on-der-gaan.

Wat was 't voor Uw Va-der-hart

in dat uur van die-pe smart Hem te moe-ten

o-ver-la-ten aan de-ge-nen die Hem haat-ten.

INKIJKEXEMPLAAR

2. Maar hoe leed Hij bovenmate
in het donker van 't gericht!
Toen werd Hij door U verlaten,
U verborg Uw aangezicht.
Hoe Hij riep, U gaf die nacht
Hem geen antwoord op Zijn klacht,
want U maakte Hem tot zonde,
opdat wij erbarming vonden.

3. Naar Uw wil heeft Hij Zijn leven
uitgegoten in de dood:
't offer dat U eer zou geven
en aan zondaars redding bood.
Hij bracht, vrucht van al Zijn smart,
ons als kind'ren aan Uw hart.
Wat Uw liefd' ook kon verlangen,
hebt U door Zijn werk ontvangen.

4. Een volkomen welgevallen
vindt U Vader, in de Zoon.
Hij, de heerlijkste van allen,
zit nu met U op de troon.
En Hij geeft ons in de mond
't lofgezang dat nooit verstomt.
Door Hem brengen wij U samen
lof en eer, aanbidding! Amen.

INKIJKEXEMPLAAR

1. God zag vóór de tijden reeds Uw Zoon als 't offer aan = voordat de tijd bestond, wist God dat Zijn Zoon het offerlam zou zijn
2. bovenmate = mateloos
gericht = oordeel
wij erbarming vonden = barmhartigheid, (hier:) aan ons genade bewezen werd
4. welgevallen = vreugde, blijdschap, voldoening
verstomt = zwijgt, ophoudt

190

1. 'Het is vol - bracht!' - het werk van eeuw' - ge

waar - de - en God is nu ver - heer - lijkt op de

aar - de door Zijn ge - lief - de Zoon, Die riep met

kracht: 'Het is vol - bracht! Het is vol - bracht!'

INKIJKEXEMPLAAR

2. ’Het is volbracht!’ – God wild’ aan zondaars denken –
om hun Zijn liefd’ en eeuwig heil te schenken.
Het werk dat hun dit heil heeft aangebracht,
dat is volbracht, dat is volbracht.

3. ’Het is volbracht!’ – klinkt door de eeuwigheden –
tot lof van God, tot onze vreugd’ en vrede.
W’ aanbidden God en ’t Lam voor ons geslacht.
’Het is volbracht! Het is volbracht!’

INKIJK EXEMPLAAR

2. heil = verlossing

191

1. Zing, o he - mel - ko - ren, laat met harp - ge - klank

heel de he - mel ho - ren 't lied van lof en dank.

Al - le heil' - gen sa - men bui - gen zich daar neer,

tel - kens jui - chend: 'A - men! U, het Lam, zij d' eer!'

INKIJK EXEMPLAAR

2. Al de Uwen zien U
in de hemeltroon
en voor eeuwig siert U
d' overwinnaarskroon.
Uw doorboorde handen
spreken van Uw dood
aan het kruis der schande.
Heer, Uw liefd' is groot!

3. Heer, U legd' Uw leven
af op Golgotha,
hebt Uzelf gegeven
– wonder van genâ –
opdat eens hierboven
een ontelbaar koor
God Uw Vader, love
d' eeuwigheden door.

4. Hemelkoren zullen
bij het harpgeklank
straks de heem'len vullen
met het lied van dank.
God van de victorie,
Lam, dat is geslacht,
U zij roem en glorie,
heerlijkheid en macht!

INKIJK EXEMPLAAR

1. harpgeklank = de muziek van een harp
3. genâ = genade
love = (eenmaal) zal gaan loven
4. heem'len = hemelen
victorie = overwinning
glorie = heerlijkheid

192

1. In d' on - ge-stoor-de rust, wan - neer wij bij U wo - nen, zijn

al de U - wen Heer, vol-maakt U toe - ge - wijd. Dan

wer - pen w' aan Uw voet de ons ge-ge-ven kro - nen en

wij aan-bid-den U tot in all' eeu-wig - heid.

INKIJK EXEMPLAAR

2. Bewond'rend zal Uw bruid Uw aangezicht aanschouwen
en Uw volmaaktheid zien, o Heer en Bruidegom.
Dan zult U haar 't geheim van al Uw liefd' ontvouwen,
die eeuwig haar verblijdt in 't hemels heiligdom.

3. Uw lichtglans zal Uw bruid bestralen en omhullen,
Heer Jezus, tot Uw eer en tot Uw heerlijkheid.
Zo zal zij met Uw pracht het Vaderhuis vervullen
in 't onberisp'lijk kleed van Uw volkomenheid.

4. Van d' arbeid van Uw ziel zult U de vrucht ontvangen,
waarvoor U streed aan 't kruis, door duisternis omhuld.
Uw bruid is dan volmaakt en prijst U met gezangen.
De wensen van Uw hart zijn dan geheel vervuld.

INKIJK EXEMPLAAR

1. ongestoorde rust = de rust (in de hemel) die nooit verstoord wordt
U toegewijd = helemaal voor U
2. aanschouwen = zien
ontvouwen = tonen
3. omhullen = zoals een mantel bedekken
pracht = heerlijkheid, schittering
onberisp'lijk = onberispelijk, vlekkeloos
4. d'arbeid van Uw ziel = het werk dat de Heer Jezus deed door Zijn innerlijk lijden (zie Jes. 53:11)
de vrucht = (hier:) de resultaten, de heerlijke gevolgen

193

1. Heer, U maakt het al - tijd goed! Vei - lig zult U

al - le da - gen vol van liefd en trouw ons dra - gen

in Uw hand die wond' - ren doet. Heer, U maakt het

al - tijd goed! Heer, U maakt het al - tijd goed!

INKIJKEXEMPLAAR

2. Heer, hoe trouw is toch Uw hart!
Bij U zijn wij wél geborgen.
U bevrijdt van alle zorgen,
troost ons in de grootste smart.
Heer, hoe trouw is toch Uw hart!
Heer, hoe trouw is toch Uw hart!

3. Heer, hoe rijk zijn wij in U!
Alle schatten van dit leven
kunnen niet de blijdschap geven,
die wij reeds genieten nu.
Heer, hoe rijk zijn wij in U!
Heer, hoe rijk zijn wij in U!

4. Heer, bij U is ons tehuis!
Spoedig zullen wij hierboven
vrij van zorg U eeuwig loven
in het hemels Vaderhuis.
Heer, bij U is ons tehuis!
Heer, bij U is ons tehuis!

INKIJKEXEMPLAAR

2. wél geborgen = veilig, goed beschermd

194

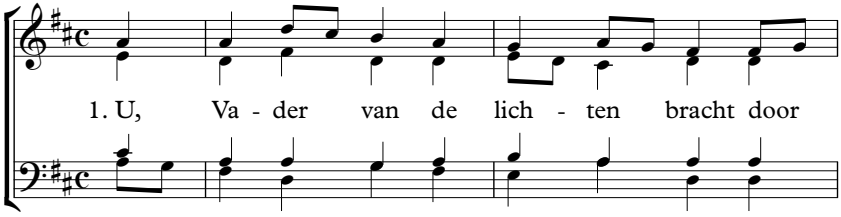

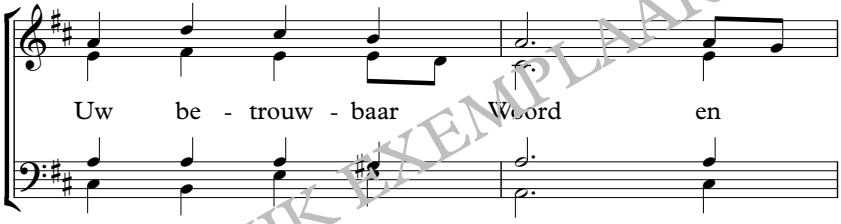

INKIJK EXEMPLAAR

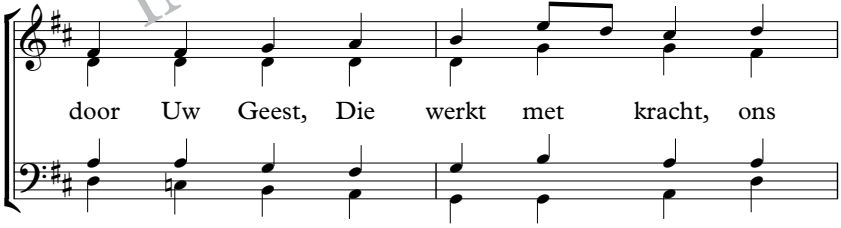

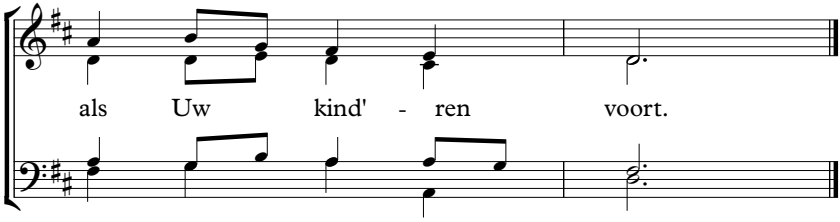

2. Uw wondere genade gaf
Uw eengeboren Zoon.
Van Hem straalt al Uw glorie af;
Hij is Uw vreugd' en kroon.

3. Hij heeft ons duister hart verlicht,
Uw Vadernaam onthuld.
Hij, zondeloos, kwam in 't gericht,
de Heil'ge droeg de schuld.

4. O Vader, alles is volbracht,
en tot Uw heerlijkheid
hebt U een volk uit satans macht
getrokken en bevrijd.

5. Wij mogen nu, vernieuwd en rein,
U naad'ren, en in geest
en waarheid Uw aanbidders zijn,
hier en op 't hemels feest.

6. Ja, Vader, wij aanbidden U
en Uw geliefde Zoon.
De hoogste lof en eer zij U,
de Eeuw'ge op de troon!

INKIJKEXEMPLAAR

1. bracht... ons voort = deed ons (opnieuw) geboren worden
2. eengeboren Zoon = eniggeboren, unieke Zoon
glorie = heerlijkheid
3. onthuld = laten zien, laten weten
't gericht = het oordeel (van God)
de Heil'ge = de Heilige (de Heer Jezus)
5. naad'ren = naderen
6. de Eeuw'ge = de Eeuwige, God

195

1. Wij prij - zen U, Va - der en God, voor de

Zoon, Die hier kwam in de nacht, voor de

Troos - ter, Die U aan ons gaf. Hij

leert ons wat Chris - tus vol - bracht.

INKIJK EXEMPLAAR

2. Wij prijzen U – Jezus verscheen,
Die de macht van de zonde verbrak,
want Hij offerde Zich op het kruis
voor ons, toen Uw toorngloed ontstak.

3. Wij prijzen U – 't werk is volbracht,
en U wekte Hem op door Uw kracht,
zodat wij, gerechtvaardigd door Hem,
als zonen tot U zijn gebracht.

4. Wij prijzen U – Christus ging Zelf
voor ons 't heiligdom in met Zijn bloed
door het voorhangsel heen, nu gescheurd
door U, Die ook ons naad'ren doet.

5. Wij prijzen U – 't uur is nabij,
dat de Heer in Zijn glorie verschijnt!
Hij komt eerst voor Zijn bruid en Hij brengt
haar thuis in de vreugd' zonder eind.

INKIJKEXEMPLAAR

2. toorngloed = de (terechte) boosheid van God over de zonde, voorgesteld als een vuur
4. voorhangsel = gordijn in de tempel
naad'ren = naderen, dichter bij komen
5. glorie = heerlijkheid

196

1. Va - der, Uw Zoon is op aar-de ge-ko-men. Hij kwam als Mens en Hij

heeft ons ver-lost, heeft in het oor-deel de plaats in-ge-no-men

Die Hem de prijs van Zijn bloed heeft ge-kost. U zij de lof,

U zij de eer! Va-der, wij knie-len met dank voor U neer.

INKIJK EXEMPLAAR

2. Vader, geen mens deed Uw wil hier beneden;
   Jezus alleen! Heel Uw werk is volbracht.
   U liet Hem opstaan en U hebt ons mede
   levend gemaakt door genade en macht.
   U zij de lof, U zij de eer!
   Vader, wij knielen met dank voor U neer.

3. Vader, U hebt ons door Hem gerechtvaardigd,
   Die aan Uw rechterhand zit in de troon;
   hebt ons als kind'ren bestemd en verwaardigd
   eenmaal verheerlijkt te zijn bij Uw Zoon.
   U zij de lof, U zij de eer!
   Vader, wij knielen met dank voor U neer.

INKIJK EXEMPLAAR

3. gerechtvaardigd = rechtvaardig, eerlijk en goed verklaard
   verwaardigd = waard geacht

197

1. O, maak ons tot Uw eer zacht -

moe - dig, need' - rig, goed. Leer

ons Uw juk te dra - gen,

Heer, met rust in ons ge - moed.

INKIJK EXEMPLAAR

2. O Heer, laat Uw Persoon
vervullen hart en geest,
opdat Uw vrede in ons woont,
dan zijn wij onbevreesd.

3. Heer, laat Uw heerlijk beeld
ons zo voor ogen staan,
dat onze harten onverdeeld
alleen voor U nog slaan.

INKIJK EXEMPLAAR

1. need'rig = nederig
Uw juk = de taak die U ons geeft
ons gemoed = ons innerlijk, ons hart
2. onbevreesd = niet bang
3. onverdeeld = (hier:) zonder iets anders

198

1. Mijn tij - den Heer, zijn in Uw

hand, ik wens niet an - ders meer. 'k Ver -

trouw aan U mijn le - ven

toe, aan U al - leen, o Heer.

INKIJK EXEMPLAAR

2. Mijn tijden Heer, zijn in Uw hand;
hoe zij ook mogen zijn,
U weet wat 't beste voor mij is,
't zij nacht of zonneschijn.

3. Mijn tijden Heer, zijn in Uw hand;
ik vrees niet, want ik weet:
mijn Vaders hand veroorzaakt nooit
Zijn kind onnodig leed.

4. Mijn tijden Heer, zijn in Uw hand;
ik rust nu in Uw trouw
tot ik dit aards toneel verlaat
en Uw gelaat aanschouw.

INKIJK EXEMPLAAR

4. aards toneel = aardse leven
Uw gelaat aanschouw = Uw gezicht zie

199

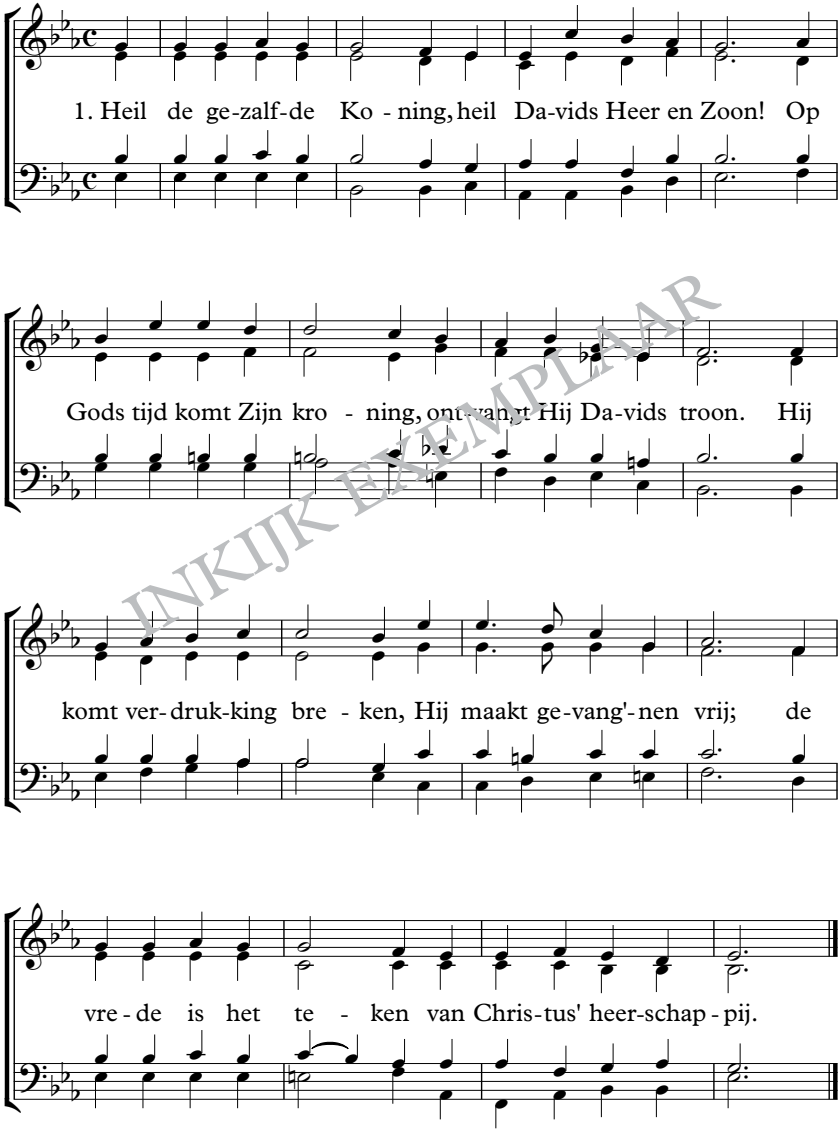

INKIJK EXEMPLAAR

2. De hemelen bewaren
Hem naar Gods wijs beleid,
tot zij Hem openbaren
in macht en majesteit.
Hij zegende de Zijnen
toen Hij ten hemel ging.
Hij brengt met Zijn verschijnen
de volle zegening.

3. Zoals een milde regen
het gras van 't veld besproeit
zo daalt Hij neer met zegen
en de rechtvaard'ge bloeit.
De vrede is gekomen,
de oorlog is voorbij;
het recht vloeit als in stromen
van heuvel tot vallei.

4. De aardse heersers vallen
voor Hem terneer in 't stof.
De volken brengen allen
Hem eer, aanbidding, lof.
Hij is die hulde waardig,
want Hij geeft ware rust
en Hij regeert rechtvaardig
tot aan de verste kust.

INKIJK EXEMPLAAR

1. heil = (hier:) gezegend moet zijn
2. wijs beleid = wijze raad, wijze plannen
openbaren = vertonen, laten zien
ten hemel = naar de hemel
3. vallei = dal
rechtvaardige bloeit = de gelovige(n) genieten hiervan
4. heersers = regeerders
hulde = eer
waardig = waard

200

1. Va - der Uw lief - de brengt ons sa - men, één rond-om Chris - tus,

on - ze Heer. Vreug-de-vol zin - gen wij tu - za - men

Refrein

Uw eeuw'-ge liefd' en gunst ter eer. Wij ko-men U hier eer be-wij -

zen, lof zij Uw liefd' in eeu - wig - heid! Wij wil-len nu reeds, o

Va-der, U prij - zen, straks zijn wij bo-ven vol-maakt U ge-wijd.

INKIJKEXEMPLAAR

2. 't Was in Uw hart – wie kon dat denken? –
reeds voor de aanvang van de tijd
ons uit genade eens te schenken
hemelse rust en zaligheid.
Wij komen U hier eer bewijzen,
lof zij Uw liefd' in eeuwigheid!
Wij willen nu reeds, o Vader, U prijzen,
straks zijn wij boven volmaakt U gewijd.

3. Dan is voldaan aan al Uw wensen,
als wij bij U zijn in het licht
en als volmaakte, nieuwe mensen
staan voor Uw heilig aangezicht.
Wij komen U hier eer bewijzen,
lof zij Uw liefd' in eeuwigheid!
Wij willen nu reeds, o Vader, U prijzen,
straks zijn wij boven volmaakt U gewijd.

4. Wij buigen diep voor U ons neder.
U gaf Uw Zoon, Hij stierf aan 't kruis.
Hij, onze Heer, komt spoedig weder,
brengt ons bij U in 't Vaderhuis.
Wij komen U hier eer bewijzen,
lof zij Uw liefd' in eeuwigheid!
Wij willen nu reeds, o Vader, U prijzen,
straks zijn wij boven volmaakt U gewijd.

INKIJKEXEMPLAAR

1. gunst = genadebewijs
U gewijd = U toegewijd; voor U alleen
2. aanvang van de tijd = begin van de tijd, van de schepping
zaligheid = geluk

201

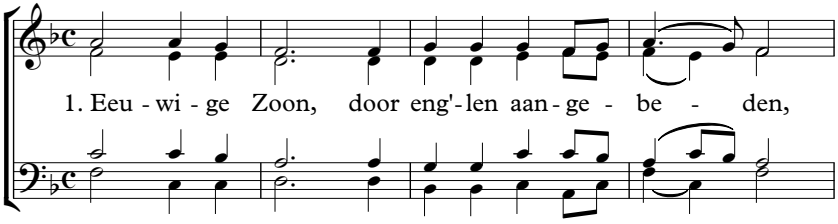

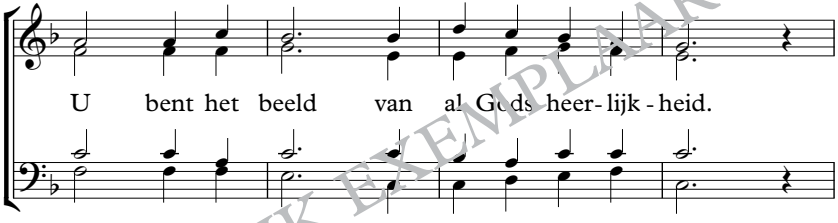

INKIJK EXEMPLAAR

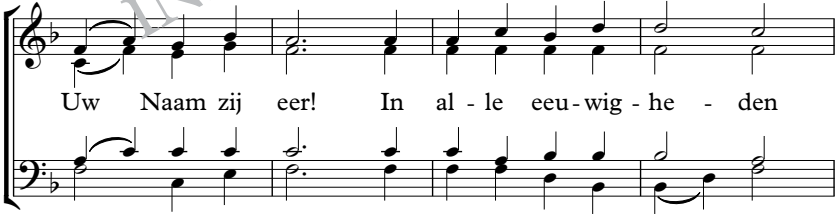

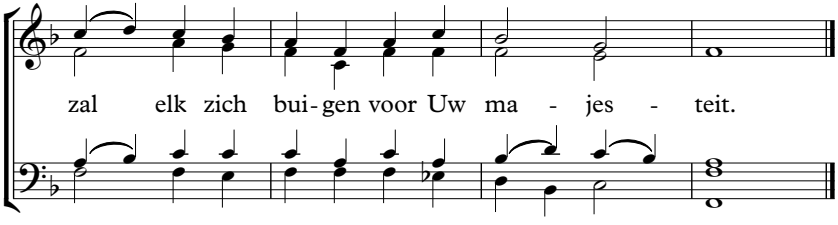

2. U kwam op aard', U, Vaders Veelgeliefde,
en U alleen gaf God volkomen eer;
Zijn heiligheid, gerechtigheid en liefde
hebt U aan 't kruis volmaakt verheerlijkt, Heer.

3. Daarom heeft God U op het hoogst verheven
en U gekroond met heerlijkheid en eer.
Zo zien wij U, met majesteit omgeven,
U, Zoon des mensen, opgestane Heer!

4. U zij de lof! U stierf na zoveel lijden;
daar doet Uw kroon ons ook aan denken, Heer!
Straks zullen w' U de eeuw'ge lofzang wijden
en werpen w' onze kronen voor U neer.

INKIJK EXEMPLAAR

202

1. U - zelf wilt ons ver - gaad' - ren rond - om Uw ta - fel,
Uw Geest, door Wie wij naad' - ren, be - reidt in ons U

Heer.
eer.
Aan U hier in ons mid - den, wordt

lof en eer ge - bracht; wij wil - len U aan

bid - den, Die al - les hebt vol - bracht.

INKIJK EXEMPLAAR

2. Het brood, de beker spreken
van U, Die hebt geboet.
U toont ons in dit teken
Uw lichaam en Uw bloed.
U hebt Uzelf gegeven,
U stierf voor onze schuld,
en nu bent U ons leven,
wij zijn met dank vervuld.

3. Wij mogen 't brood weer breken
en drinken van de wijn.
Met hen in alle streken,
die ook de Uwen zijn,
zijn wij in U verbonden,
zijn wij tezaâm één brood,
en een van hart verkonden
de velen Heer, U w dood.

4. Wij denken aan Uw lijden,
terwijl wij aan Uw dis
ons, Heer, in U verblijden,
daar 't heil ons zeker is.
Eens zingen wij hierboven
het lied dat nooit verstomt;
en op de aarde loven
wij U, totdat U komt!

INKIJKEXEMPLAAR

2. geboet = de straf gedragen
teken = eigenlijk: tekenen, wat brood en wijn betekenen
3. tezaâm = samen
4. dis = tafel (de avondmaalstafel)
heil = verlossing
nooit verstomt = nooit ophoudt

203

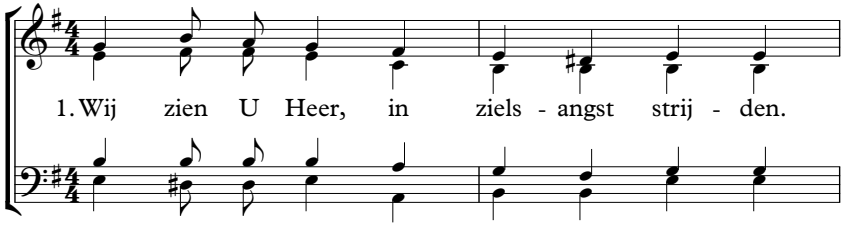

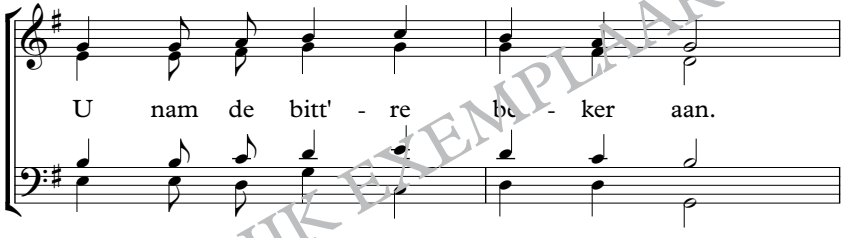

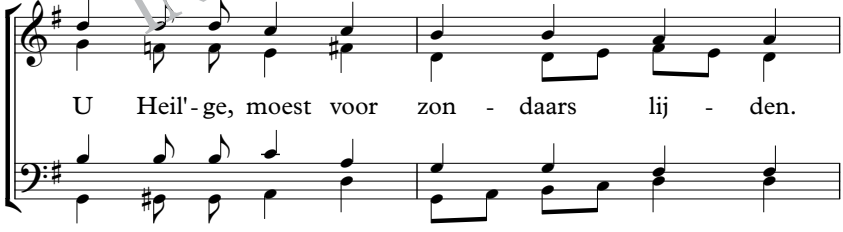

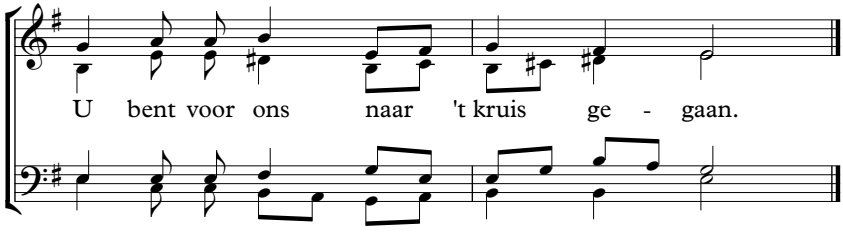

INKIJK EXEMPLAAR

2. O, laat de dood die U moest smaken,
ons allen steeds voor ogen staan.
Uw bloed alleen, dat rein kan maken,
deed ons de hemel opengaan.

3. Wij willen Heiland, U gedenken.
U geeft in liefd' ons brood en wijn.
U wilt dit teken steeds weer schenken,
tot wij voor altijd bij U zijn.

4. Uw liefde, nimmer te doorgronden,
treft en ontroert ons telkens weer.
Stervend hebt G' ons aan U verbonden.
U, onze Heiland-God, zij eer!

INKIJK EXEMPLAAR

2. de dood ... smaken = de dood ondergaan
3. teken = eigenlijk: tekenen, wat brood en wijn betekenen

204

1. Heer Je - zus Zoon van d' Al - ler - hoog-ste, het
U ver - to - nen zich op 't hoog-ste Zijn

beeld van al Gods heer - lijk - heid. In
wond' - re liefd' en ma - jes - teit. U

schien de din - gen die niet wa-ren en draagt ze al - le

door Uw kracht; zij roe - men, Heer der he - mel-

scha-ren, Uw gro - te wijs - heid en Uw kracht.

INKIJK EXEMPLAAR

2. In Vaders schoot, Zijn Veelgeliefde,
Die Hem verheugde t' allen tijd,
was U met Hem steeds één in liefde
en één in macht en heerlijkheid.
Die glorie – wie kan dat doorgronden –
verwisseld' U voor hoon en spot
in deze wereld vol van zonden,
om hier te sterven, Lam van God!

3. O wond're liefde en genade!
Wij slaan U, Vreemd'ling zonder thuis,
op heel Uw weg van smarten gade
vanaf de kribbe tot het kruis.
Verlaten, eenzaam in Uw strijden,
want zelfs geen vriend ging met U mee,
aanvaardde U de kelk van 't lijden
daar in de hof Gethsémané.

4. Lam Gods, U hebt om onze zonden
de toorn van God in het gericht
in volle omvang ondervonden,
ver van Zijn heilig aangezicht.
Wij prijzen U in eeuwigheden,
wat is Uw liefde Heiland, groot!
Uw Naam zij eeuwig aangebeden,
U, Overwinnaar van de dood!

INKIJKEXEMPLAAR

1. roemen = loven
2. verwisseld' U = verwisselde, verruilde U
3. Vreemd'ling = Vreemdeling (de Heer Jezus, die uit de hemel kwam, was hier vreemd)
Wij slaan U, ... gade = Wij zien U
kelk = beker
4. gericht = oordeel

205

1. Lief - de - vol - le God en Va - der,
tre - den wij aan - bid - dend na - der

als een hei - lig pries - ter - dom
in het he - mels hei - lig - dom.

Refrein:

Als ge-meen-te saâm-ge-ko-men staan wij voor Uw aan-ge-zicht;

in Uw Zoon zijn w' aan-ge-no-men en ge-ze-gend in Uw licht.

INKIJK EXEMPLAAR

2. Wat een glorie! Wij aanschouwen
onze God vol sterkt' en macht,
mogen saâm de lof ontvouwen
van het Lam Dat werd geslacht.
Als gemeente saâmgekomen
staan wij voor Uw aangezicht;
in Uw Zoon zijn w' aangenomen
en gezegend in Uw licht.

3. Ja, wij kennen nu Uw liefde,
Abba, Vader, door genâ,
want zij is in Uw Geliefde
ons betoond op Golgotha.
Als gemeente saâmgekomen
staan wij voor Uw aangezicht;
in Uw Zoon zijn w' aangenomen
en gezegend in Uw licht.

4. U gewijd zijn onze zangen
voor dit rijke gunstbetoon;
en wij wachten met verlangen
op de terugkeer van Uw Zoon.
Jezus komt! De nacht zal wijken.
Zing gemeente, tot Zijn eer!
Spoedig zult u Hem gelijken.
Prijs Uw Redder, loof de Heer!

INKIJK EXEMPLAAR

1. saâm / saâmgekomen = samen / samengekomen
3. genâ = genade
4. gunstbetoon = genadebewijzen

206

1. O lief-de-vol - le God, Die w' on-ze Va-der noe - men,

U lo-ven wij te - zaâm. Uw goed-heid en ge - nâ

zijn nooit ge - noeg te roe - men. Lof zij Uw

gro - te Naam! Lof zij Uw gro - te Naam!

INKIJK EXEMPLAAR

2. Wie zou als wij, o God,
Uw liefde kunnen prijzen?
Wij zijn Uw eigendom!
Geen engel kent als wij
Uw grote gunstbewijzen;
U zij de roem alom!
U zij de roem alom!

3. Ver boven d' eng'lenschaar
wordt ons een plaats gegeven,
door Jezus ons bereid.
O Vader, U zij dank!
Uw Naam zij hoog verheven
in alle eeuwigheid!
in alle eeuwigheid!

INKIJK EXEMPLAAR

1. genâ = genade
roemen = loven
2. gunstbewijzen = bewijzen van genade
3. d' engelenschaar = de menigte van engelen

207

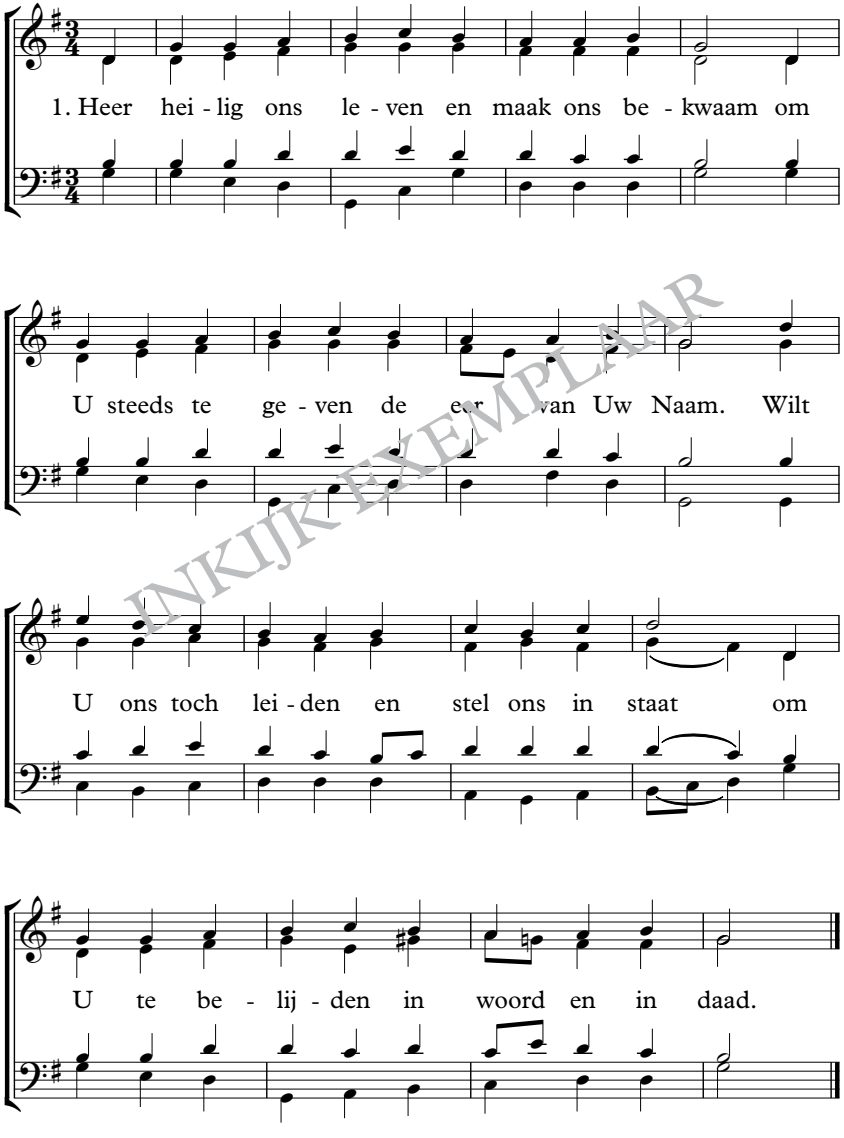

INKIJKEXEMPLAAR

2. Heer, leer ons te wand'len
vertrouwend en stil
en altijd te hand'len
geheel naar Uw wil.
Versterk ons vertrouwen
dat U voor ons leeft
als d' eeuwig Getrouwe,
Die alles ons geeft.

INKIJK EXEMPLAAR

1. U te belijden = (hier:) van U te getuigen

208

1. De Zoon van God heeft o - ver - won - nen, want Hij stond op uit
Nu is de nieu - we dag be - gon - nen voor ons, aan wie Hij

dood en graf.
't le - ven gaf. Ja, al - les keer - de Hij ten

goe - de, geen angst of nood be - klemt ons meer. Kom, chris-te -

nen, zing blij te moe - de de lof van d' op - ge - sta - ne Heer!

INKIJK EXEMPLAAR

2. De grote dag zal spoedig komen
dat w' opstaan in onsterf'lijkheid.
Al wordt dit lichaam weggenomen,
't wordt opgewekt in heerlijkheid.
Ons zwakke lichaam met zijn kwalen,
zal plotseling verheerlijkt zijn,
als Jezus komt om ons te halen,
opdat wij eeuwig bij Hem zijn.

3. Wij blijven U, o Heer, verwachten,
Die eenmaal in het groot heelal
teniet doet alle boze machten,
zodat geen dood meer wezen zal.
Dan zijn geschrei en rouw vergeten,
de hemel en de aarde nieuw.
En God spreekt, op de troon gezeten:
'Zie, Ik maak alle dingen nieuw!'

INKIJK EXEMPLAAR

1. beklemt ons meer = maakt ons bezorgd
blij te moede = verblijd
2. onsterf'lijkheid = niet meer kunnen sterven
3. teniet doet = laat verdwijnen, vernietigt
geschrei = verdriet

209

1. Heer Je - zus, Va - ders Eén - ge - boor'-ne, U

ging voor ons tot in de dood. Daar -

om is voor Uw uit - ver - koor'-nen Uw

Naam zo lief - lijk en zo groot.

INKIJK EXEMPLAAR

2. Wie is als U, Gods Veelgeliefde?
U, God en Mens in één Persoon,
U bent de Waarheid, U bent Liefde;
U bent volkomen goed en schoon.

3. Heer Jezus, laat geheel ons leven
U toegewijd zijn hier op aard'.
Wij willen lof en eer U geven;
U bent de hulde eeuwig waard!

INKIJK EXEMPLAAR

1. Eéngeboor'ne = Eéngeborene, eniggeboren Zoon
uitverkoor'nen = uitverkoren gelovigen
2. schoon = mooi
3. U toegewijd = voor U alleen
hulde = eer

210

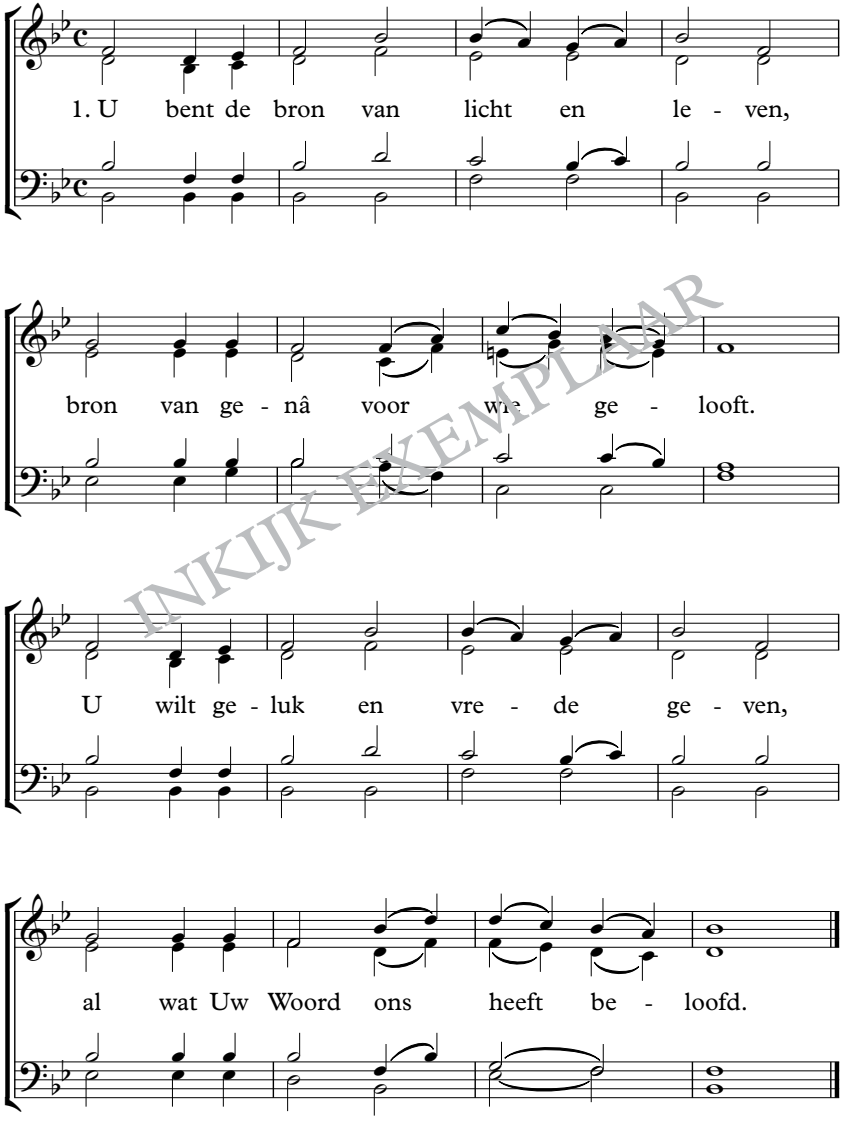

INKIJK EXEMPLAAR

2. U bent de bron van liefd' en zegen,
   die in het heiligdom ontspringt.
   Zalig is hij die op zijn wegen,
   ja, eeuwig van Uw volheid drinkt.

3. Zalig is hij, die bij die stromen
   staat als een boom door U geplant,
   om daar tot groei en bloei te komen,
   bij deze bron die nooit verzandt.

4. Zo brengt hij vruchten voort van waarde,
   groeit in het licht van d' eeuw'ge zon.
   Zalig is hij die reeds op aarde
   drinkt uit die held're liefdebron.

INKIJK EXEMPLAAR

3. zalig = gelukkig
   stromen = waterstromen
   nooit verzandt = onmogelijk dat die bron stopt

211

1. U zult het heel - al ver - vul - len,

Heer met Uw kracht en heer - lijk - heid.

Al Uw schep - pings - wer - ken zul - len

eer ge - ven aan Uw ma - jes - teit.

INKIJK EXEMPLAAR

2. Als Uw rijk komt, dan verschijnen
eindelijk vrijheid, recht en vreê;
lijden, angst en zorg verdwijnen;
groot is Uw macht van zee tot zee.

3. 'Heil, Hosanna, onze Here!'
juichen de volken overal;
ook de kleine kind'ren eren
U met hun blijde lofgeschal.

4. En de satan is gebonden
tijdens het heerlijk vrederijk;
iedereen zal luid verkonden:
Wie is aan U, o Heer, gelijk?

5. Dan verhoort de hemel d' aarde
en deze aard' geeft antwoord weer;
al wat leeft roemt U naar waarde,
buigt zich aanbiddend voor U neer!

INKIJKEXEMPLAAR

2. rijk = koninkrijk
vreê = vrede
3. Heil = (hier:) zegen, verlossing
Hosanna 'geef nu heil' = verlossing
5. roemt = looft

212

1. Uw Woord o He - re God, is on - ze gids ten

le - ven; het is op on - ze weg een

lamp voor on - ze voet. Uit lief - de wil - de

U dit groot ge-schenk ons ge - ven, dat

le - vend, krach-tig Woord, dat hei - lig is en goed.

INKIJKEXEMPLAAR

2. Uw Woord is waarheid, Heer, de wijsheid uit de hoge,
dat oorsprong, zin en doel der schepping openbaart.
Dat Woord houdt aan de mens zijn eigen beeld voor ogen,
toont hem zijn boze hart en diep verdorven aard.

3. Uw Woord wil echter ook het blijde nieuws verkonden
dat U de liefde bent en heil ons hebt bereid.
Wij weten dat Uw Zoon eens stierf voor onze zonden,
en wie in Hem gelooft, die leeft in eeuwigheid.

4. U toont ons in Uw Woord de glorie van Uw Wezen.
U d' eeuw'ge, heil'ge God, bent licht en liefde saâm.
O God der heerlijkheid, zo waard te zijn geprezen,
wij noemen in de Zoon U bij Uw Vadernaam.

5. Welzalig hij die 't Woord der waarheid wil geloven
en door Uw Woord en Geest zich willig leiden laat.
Hij geeft de wereld op en zoekt de dingen boven,
waar Christus Jezus is, Die boven alles gaat.

INKIJKEXEMPLAAR

2. openbaart = laat zien
3. verkonden = verkondigen, prediken
heil = verlossing
4. glorie van Uw Wezen = heerlijkheid van Uw Persoon
5. willig = gewillig, gehoorzaam

213

1. On - ze God, wij wil - len zin - gen
Eeu - wig zij Uw Naam ge - pre - zen

tot eer van U, Die gro - te din - gen
voor al de lief - de ons be - we - zen

voor ons Uw ha - ters, hebt ge - daan. Hij
toen U de Zoon naar 't kruis liet gaan.

Die Uw hart ver - heugt, ver - liet de he - mel -

INKIJKEXEMPLAAR

213

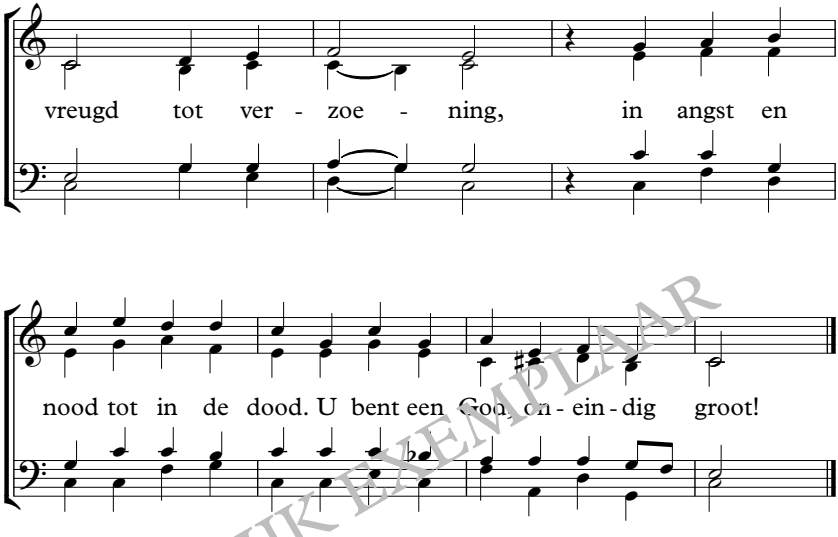

INKIJK EXEMPLAAR

2. Met bewond'ring slaan wij gade,
o God, Uw goedheid en genade.
U bracht van ver ons dicht bij U.
Door de Zoon hebt U het leven,
een plaats als zonen ons gegeven;
Uw huisgenoten zijn wij nu.
U worde roem en macht
voor eeuwig toegebracht.
Van Uw liefde
scheidt niets ons meer.
U zij de eer
door Jezus Christus, onze Heer!

1. Uw haters = mensen die God niet liefhadden
verliet de hemelvreugd tot verzoening = verliet de hemelse vreugde om het verzoeningswerk te gaan doen
2. Met bewond'ring slaan wij gade = met eerbiedige verwondering kijken wij
Uw huisgenoten = mensen die bij U mogen wonen
roem = lof

214

1. Va - der, wij zien U vol - ko - men in de Zoon ge - o - pen - baard.
Hij Die tot ons wil - de ko - men, heeft Uw Va - der - naam ver - klaard.

Toen wij zon - de - sla - ven wa - ren, steeds in angst voor 't zon - de - loon, gaf U, want U wild' ons spa - ren, ons Uw veel - ge - lief - de Zoon.

INKIJKEXEMPLAAR

2. Die genade doet verlangen
om in 't heiligdom te gaan,
waar wij nu met lofgezangen
als verlosten voor U staan.
Vader, van Uw liefde zingen
wij met diepe dankbaarheid.
U bewerkte grote dingen,
U zij lof in eeuwigheid!

INKIJK EXEMPLAAR

1. geopenbaard = getoond
zondeslaven = slaven van de zonde
zondeloon = het loon van de zonde, de dood

215

1. O, Hei-land-God, Uw liefd' is groot! U had geen lust in
U hebt reeds in de eeu-wig-heid be-slo-ten om Uw

on-ze dood, maar in ons heil en le-ven.
heer-lijk-heid en 't zoon-schap ons te ge-ven.

In Chris-tus zijn w' U aan-ge-naam. Wij mo-gen als Uw

kind'-ren saâm U Ab-ba, Va-der, noe-men. O

INKIJK EXEMPLAAR

215

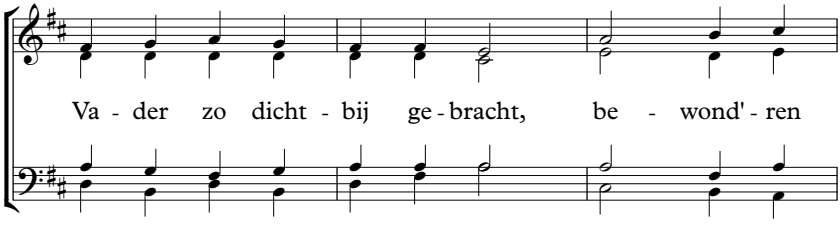

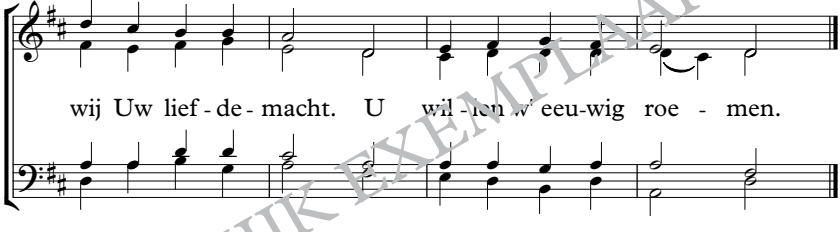

INKIJK EXEMPLAAR

2. Wij zullen spoedig voor Uw troon
U onze Vader, en de Zoon
het eeuw'ge loflied zingen.
Dan wordt volmaakt Uw Naam geloofd
door de gemeente, die haar Hoofd
vol blijdschap zal omringen.
Ja iedereen geeft U de eer
en noemt dan Jezus Christus Heer,
tot eer van God de Vader.
Maar ook reeds hier in deze tijd
wordt roem, aanbidding, dank gewijd
aan 't Lam en U, o Vader!

1. heil = verlossing
zijn w' U aangenaam = zijn wij voor U een vreugde
saâm = samen
Abba = Vader, Papa
roemen = loven

216

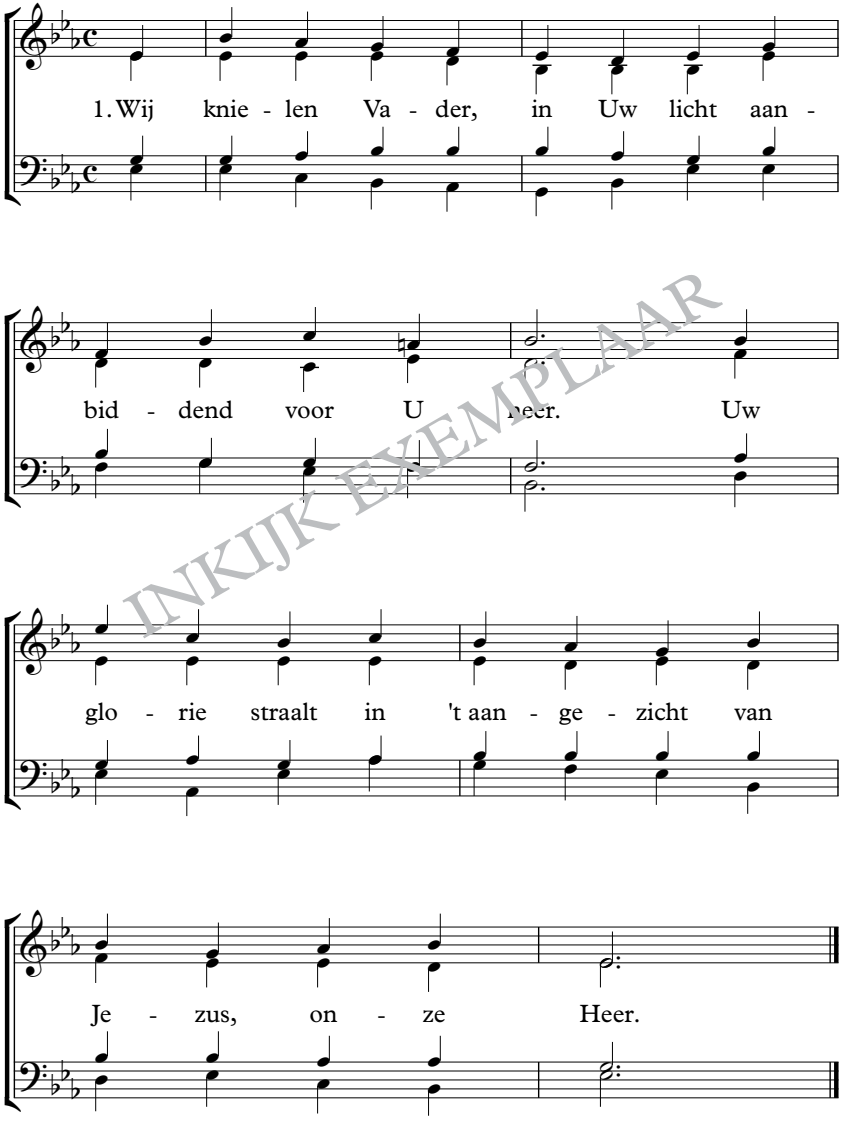

INKIJK EXEMPLAAR

2. Wij zingen van de heerlijkheid,
het lijden en de dood
van Hem Die in gehoorzaamheid
Zichzelf als offer bood.

3. Wij spreken U van 't werk dat Hij
volbracht heeft tot Uw eer,
van de volmaaktheid die ook wij
bewond'ren in de Heer.

4. Hij vult Uw hart, en U alleen
doorgrondt Zijn heerlijkheid,
en in Uw licht dat ons beschee[illegible],
zien wij Zijn majesteit.

5. Heer Jezus, U zij heerlijkheid,
U Lam, voor ons geslacht!
Uw God en Vader hoort verblijd
de lof U toegebracht.

INKIJKEXEMPLAAR

1. glorie = heerlijkheid
2. Zichzelf als offer bood = Zich aanbood als offer
4. doorgrondt = begrijpt helemaal

217

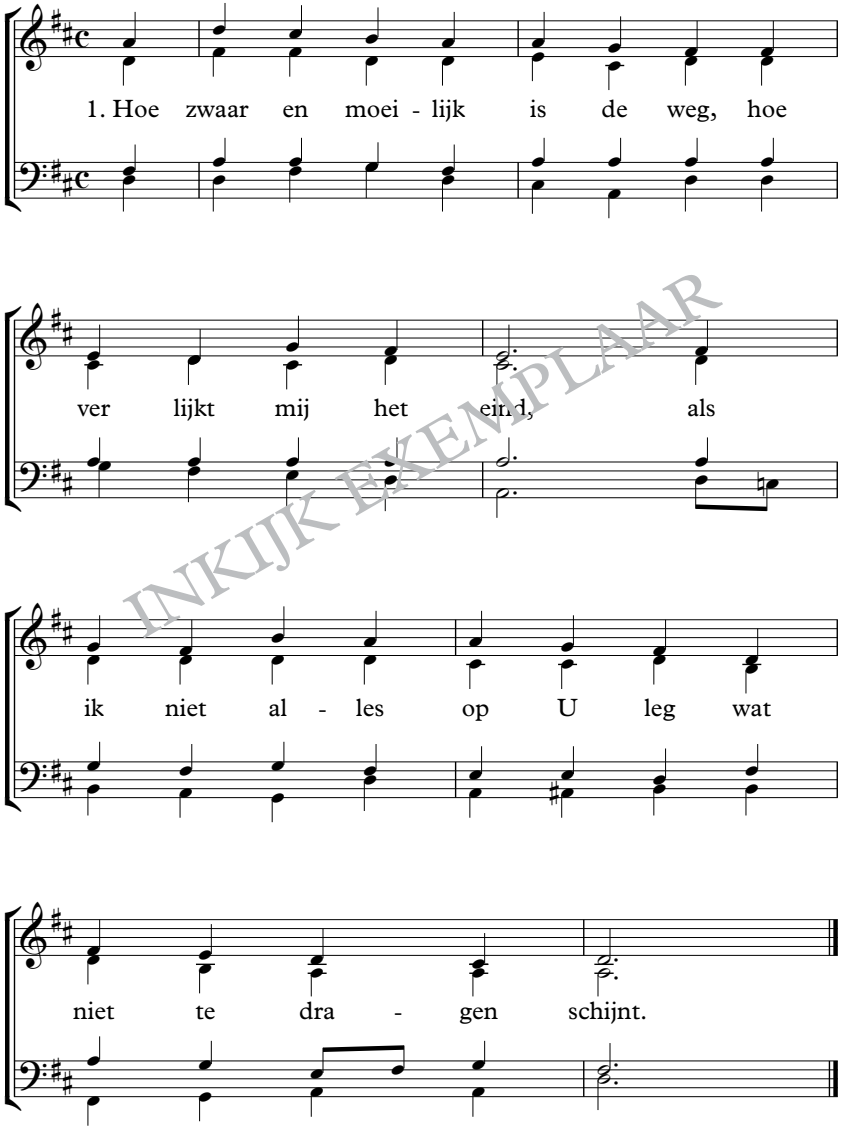

INKIJK EXEMPLAAR

2. Maar trouwe Heer, met U is 't goed
de levensweg te gaan.
Ja U bewaart, dat geeft mij moed,
mijn angst is weggedaan.

3. Ik dank U Heer nu in dit lied,
U zorgt zolang ik leef.
Geef dat ik mij in elk verdriet
aan U steeds overgeef.

INKIJK EXEMPLAAR

218

Herv.B 1938; Gez 280

1. 'k Wil U o God, mijn dank be - ta - len, U prij - zen in mijn
Het zon-licht mag dan ne - der - da - len, maar U mijn licht, be-

a - vond - lied.
geeft mij niet.

U vil - de mij met gunst om -

rin - gen, meer dan een va - der zorg - de U. U rij - ke

bron van ze - ge - nin - gen, wat een Ont-fer-mer bent U nu.

INKIJKEXEMPLAAR

2. Ik kan mij aan U toevertrouwen,
al wisselen ook dag en nacht;
ik ken de Rots, op Wie 'k kan bouwen
Hij faalt niet, Wiens heil ik verwacht.
Eens, aan de avond van mijn leven,
breng ik, van zorg en strijden moe,
voor elke dag mij hier gegeven,
U hoger, reiner loflied toe.

INKIJK EXEMPLAAR

1. betalen = (hier:) geven, brengen
het zonlicht moge nederdalen = al zou de zon (in mijn leven) ondergaan
begeeft = verlaat
met gunst omringen = met genadebewijzen beschermen

219

JdH 33

1. Er ruist langs de wol - ken een lief' - lij - ke Naam, Die
he - mel en aar - de ver - e - nigt te - zaâm. Geen naam is er
zoe - ter en be - ter voor 't hart, Hij bal - semt de won - den en
heelt al - le smart. Kent u, kent u die Naam nog
niet? Die Naam draagt mijn Hei - land, mijn lust en mijn lied.

INKIJKEXEMPLAAR

2. Die Naam is naar waarheid mijn Jezus ook waard,
want Hij kwam om zalig te maken op aard'.
Zo lief had Hij zondaars dat Hij voor hen stierf,
genade bij God door Zijn zoenbloed verwierf.
Kent u, kent u die Jezus niet,
Die om ons te redden de hemel verliet?

3. Eens buigt zich ook alles voor Jezus in 't stof
en engelen zingen voortdurend Zijn lof.
Wij zullen om Jezus verheerlijkt eens staan;
en heffen dan juichend de jubeltoon aan:
Jezus, Jezus, Uw Naam zij d' eer,
want U bent der mensen en engelen Heer!

INKIJK EXEMPLAAR

1. Er ruist = (hier:) Er klinkt, er wordt gefluisterd
zoeter = lieflijker
balsemt... = doet zalf op...
heelt = geneest
mijn lust = mijn vreugde, mijn verlangen
2. zalig maken = verlossen
zoenbloed = bloed voor de verzoening
verwierf = in bezit kreeg

220

LvdK 1973; Gez 427

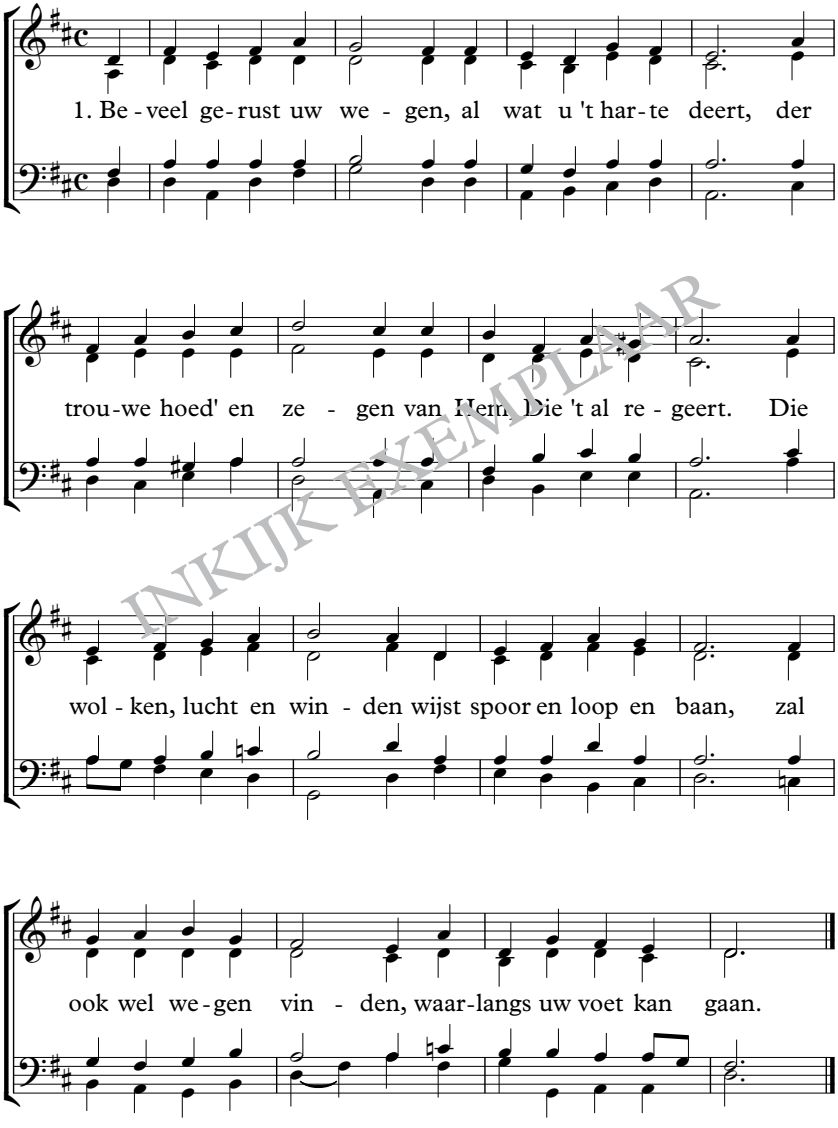

INKIJK EXEMPLAAR

2. Laat Hem besturen, waken:
   't is wijsheid, wat Hij doet.
   Zo zal Hij alles maken,
   dat g' u verwond'ren moet,
   als Hij, Die alle macht heeft,
   met wonderbaar beleid
   geheel het werk volbracht heeft,
   waarom u thans nog schreit.

INKIJK EXEMPLAAR

1. Beveel gerust... = vertrouw alles maar aan Hem toe
   deert = bezig houdt, moeite bezorgt
   hoed' = hoede, bescherming
2. beleid = wijze plannen, wijze raad
   schreit = huilt

221

JdH 458

F Am/E C7

1. Neem de we - reld, geef mij Je - zus, we -reld-vreugd gaat snel voor-

F C/G

bij, maar de lief - de van mijn Hei - land blijft voor

B♭6 F B♭

eeu - wig rijk en vrij. O, de hoog - te, leng - te,

F C/G C F

diep - te van Zijn lief - de, zon - der peil, o, de

F Am C7 F

vol - heid van ver - los - sing, on - der-pand van 't eeu-wig heil.

INKIJKEXEMPLAAR

2. Neem de wereld, geef mij Jezus,
want Zijn troost doet mij zo goed;
Hij bewaart mij, geeft mij vrede;
dit is 't wat mij juichen doet.
O, de hoogte, lengte, diepte
van Zijn liefde, zonder peil,
o, de volheid van verlossing,
onderpand van 't eeuwig heil.

3. Neem de wereld, geef mij Jezus,
want in Hem heb 'k eeuwig licht.
Op de levensweg met Jezus
blijft geen duisternis in 't zicht.
O, de hoogte, lengte, diepte
van Zijn liefde, zonder peil,
o, de volheid van verlossing,
onderpand van 't eeuwig heil.

4. Neem de wereld, geef mij Jezus,
want Hij stierf voor mij aan 't kruis,
en ik dank Hem nu en eeuwig
als 'k Hem zie in 't Vaderhuis.
O, de hoogte, lengte, diepte
van Zijn liefde, zonder peil,
o, de volheid van verlossing,
onderpand van 't eeuwig heil.

INKIJK EXEMPLAAR

1. zonder peil = zonder maat, oneindig
onderpand van 't eeuwig heil = (hier:) dit alles is nu al het bewijs van de eeuwige verlossing

222

Herv.B 1938; Gez 194

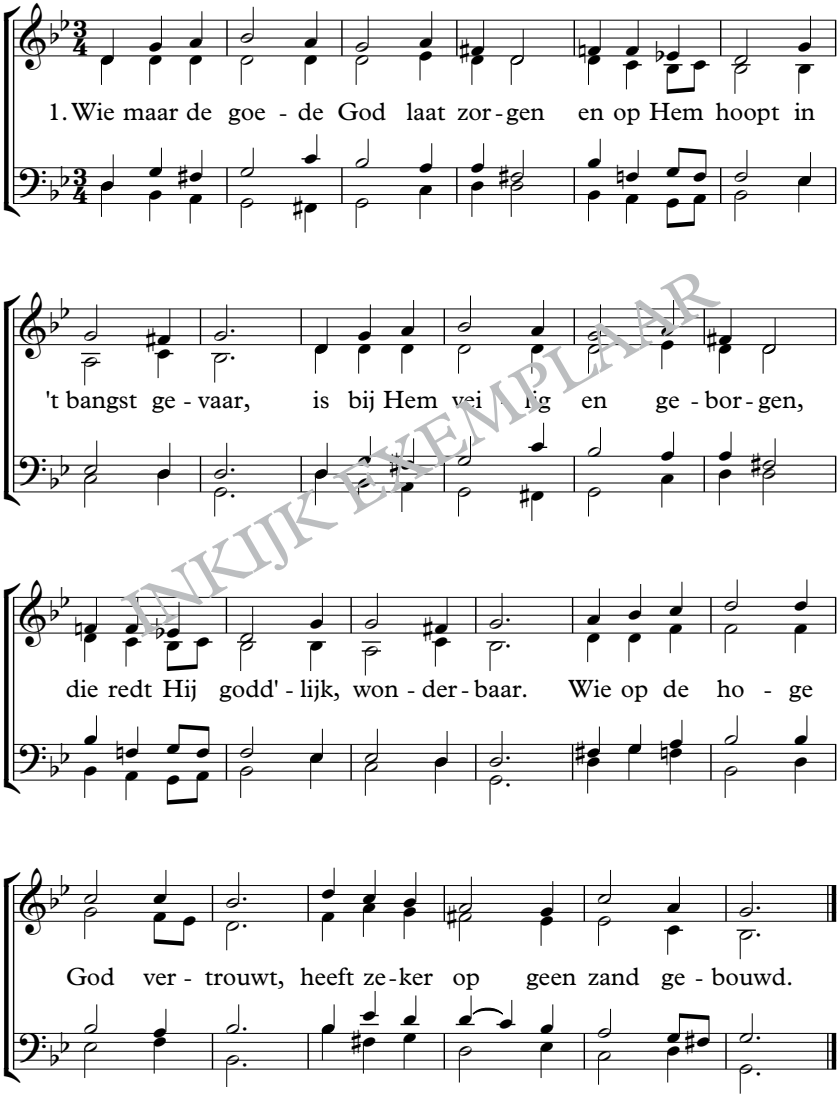

INKIJK EXEMPLAAR

2. Blijf dan eerbiedig God verbeiden,
zwijg voor de Heer ootmoedig, stil.
Hij zal u naar Zijn raad geleiden;
't is goed en heilig wat Hij wil.
Houd Hem vertrouwend in het oog,
Hij voert u door de smart omhoog.

3. Treed vrolijk voort op 's Heren wegen;
en neem Zijn Woord getrouw in acht;
ten slotte wordt het u tot zegen,
wanneer u op Zijn leiding wacht.
Wie steeds gelovig op Hem ziet,
begeeft, verlaat Hij zeker niet.

INKIJK EXEMPLAAR

2. verbeiden = verwachten
ootmoedig = nederig

223

LvdK 1973; Gez 434

F Dm C/E F F/C Dm Am F B♭ F/A B♭6 C F

1. Lof zij de Heer, de al-mach-ti - ge Ko-ning der e - re!

F Dm C/E F F/C Dm Am F B♭ E°/G F/A B♭6 C F

Laat aard' en he-mel de lof van Zijn gloorie ver - me - ren!

F C7/E F B♭ F Dm7 C F/A B♭(add9) F C

Meng in 't ge - klank, ziel uw aan - bid - den - de dank!

F B♭ E°/G F/A C F B♭6 G7/B C F

Prijs al wat a - demt de He - - re!

INKIJKEXEMPLAAR

2. Lof zij de Heer, Die de hemelen riep en zij waren,
   Die al de druppels geteld heeft der golvende baren,
   Die met Zijn staf
   heerst van de wieg tot het graf,
   Psalmzing uw hart met de snaren!

3. Lof zij de Heer, Die uw bevende vrees zal beschamen!
   Noem Hem uw Vader: de kroon van Zijn heerlijke Namen.
   Dwars door de dood
   neemt Hij u op in Zijn schoot.
   Loof Hem in eeuwigheid! Amen!

INKIJK EXEMPLAAR

1. glorie = heerlijkheid
   vermeren = groter, meer maken
   Meng in 't geklank (ziel) = (ziel,) zing ook mee met deze klanken
2. baren = golven

224

Herv.B 1938; Gez 232

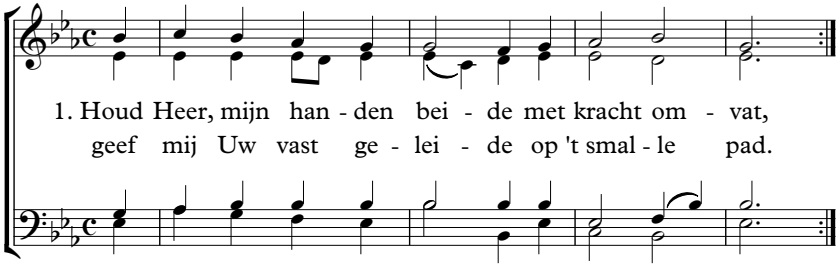

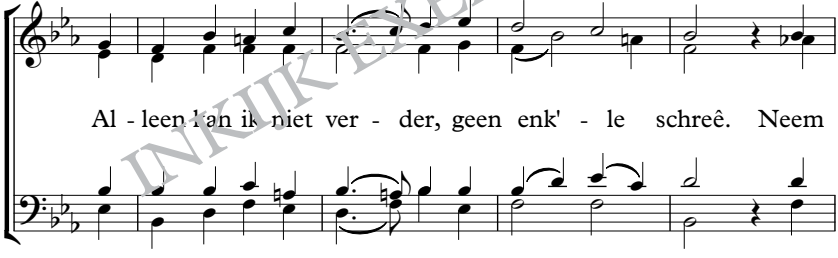

INKIJKEXEMPLAAR

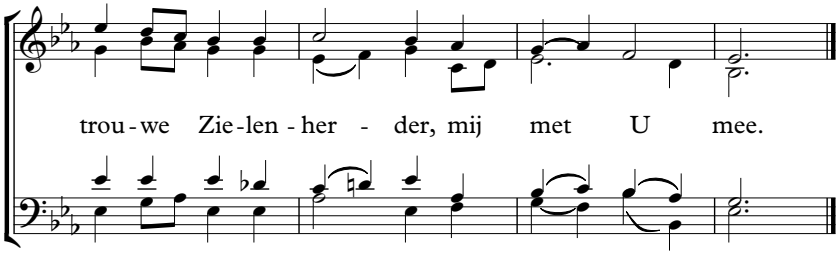

2. Op d' ongewisse baren
van d' oceaan,
in stormen en gevaren
grijp Heer, mij aan.
Ik zie Uw aanschijn blinken
in duist're nacht;
behoed mij dan voor zinken,
Heer, door Uw macht.

3. En blijft m' ook soms verborgen
Uw grote macht,
U voert mij tot de morgen
ook door de nacht.
Neem dan mijn beide handen,
en leid Uw kind,
tot ik aan d' eeuw'ge stranden
de ruste vind.

INKIJK EXEMPLAAR

1. schreê = schrede, voetstap
2. ongewisse baren = onzekere golven
Uw aanschijn blinken = Uw gezicht oplichten
behoed = bewaar

225

JdH 446

1. Prijs de Heer met blij-de gal-men, U mijn ziel, hebt rij - ke
stof. 'k Zal, zo-lang ik leef, mijn psal-men vro-lijk wij-den aan Zijn
lof. 'k Zal, zo - lang ik 't licht ge - niet, Hem ver -
ho - gen in mijn lied, Hem ver - ho - gen in mijn lied.

INKIJK EXEMPLAAR

2. Zalig hij die in dit leven
Jakobs God ter hulpe heeft,
hij die door de nood gedreven,
zich tot Hem om troost begeeft,
die zijn hoop in 't hach'lijkst lot
vestigt op de Heer, zijn God. (2x)

3. 't Is de Heer Wiens alvermogen
't groot heelal heeft voortgebracht;
Die genadig uit de hoge
ziet wie op Zijn bijstand wacht,
en aan elk die Hem verbeidt,
trouwe houdt in eeuwigheid. (2x)

INKIJK EXEMPLAAR

1. rijke stof = alle reden
1. wijden aan = helemaal geven aan
2. zich tot Hem... begeeft = naar Hem gaat...
't hach'lijkst lot = de gevaarlijkste situatie
3. Wiens alvermogen = Wiens almacht, Die alles kan
bijstand = hulp, steun
verbeidt = verwacht

226

JdH 185; Lb 393

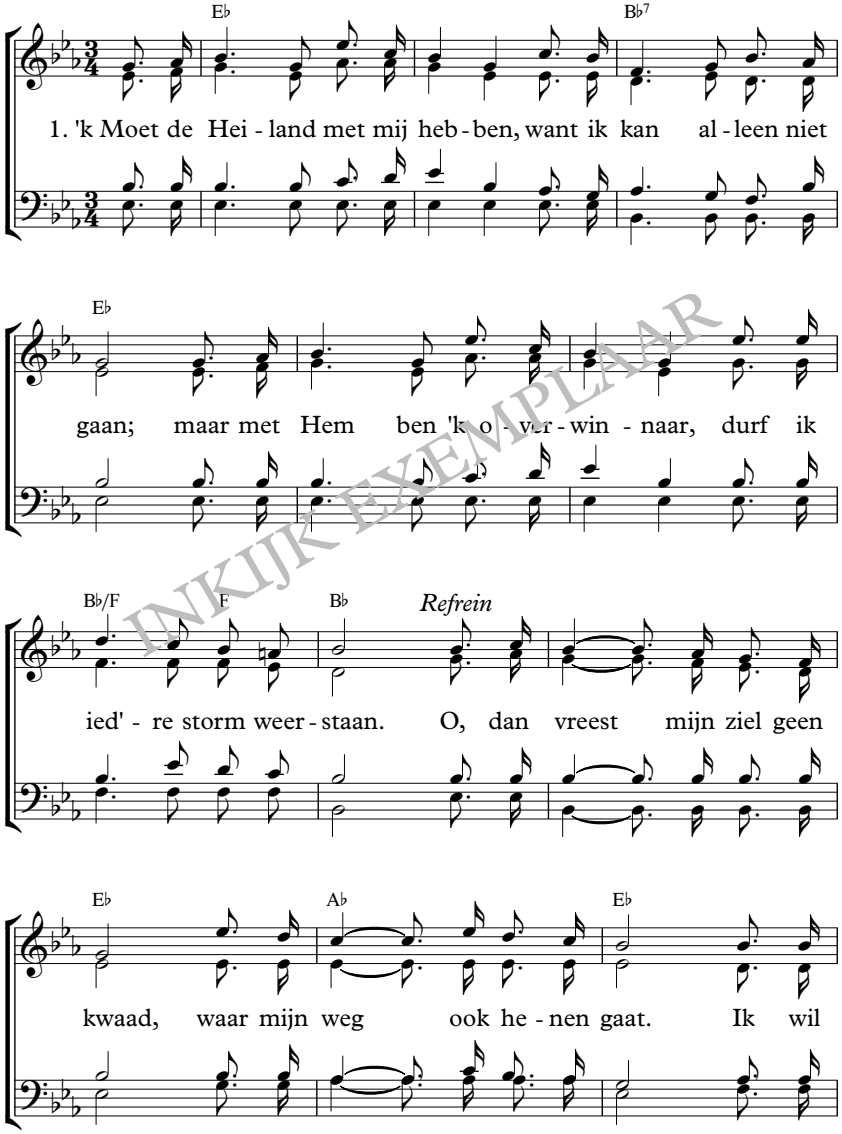

INKIJK EXEMPLAAR

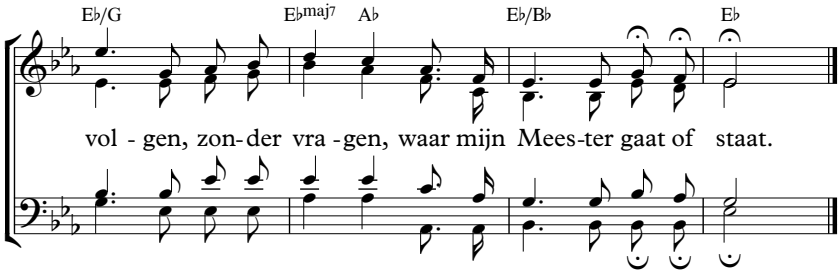

2. ’k Moet de Heiland met mij hebben,
dan is ied’re last mij licht;
’k ken geen bange vrees of zorgen,
’k wandel voor Zijn aangezicht.
Refrein:

INKIJK EXEMPLAAR

1. weerstaan = kan er tegen
2. iedere last = elk probleem, elke moeite

227

LvdK 1973; Gez 473

F Gm7 F Dm C C7/E F Dm B♭maj7 Gm

1. Neem mijn le - ven, laat het Heer, toe - ge - wijd zijn

F/C C F F/A C/B♭ Am7 C7/G C/E F

aan Uw eer. Neem mijn han den, dat zij 't merk

F/A F B♭ F/A C/E F(sus4) F/C C7

dra - gen van Uw lief - de - werk,

Dm C F B♭ F/C C F

dra - gen van Uw lief - de - werk.

INKIJKEXEMPLAAR

2. Elke dag, ja ied're stond
zij Uw lof meer in mijn mond.
Elke schrede van mijn voet
zij geheiligd door Uw bloed. 2x

3. Zij mijn zang steeds U gewijd,
U, Heer Jezus, t' allen tijd!
Laat mijn lippen zijn vervuld
van de Losser van mijn schuld. 2x

4. U behoort mijn liefdeschat,
U hebt mij eerst liefgehad;
geest en ziel en lichaam, Heer,
leg ik aan Uw voeten neer. 2x

INKIJK EXEMPLAAR

1. toegewijd… aan Uw eer = helemaal voor Uw eer
't merk = het kenmerk
2. schrede = voetstap
U gewijd = aan U toegewijd, voor U alleen
de Losser van mijn schuld = Degene Die mijn schuld betaalde

228

JdH 569

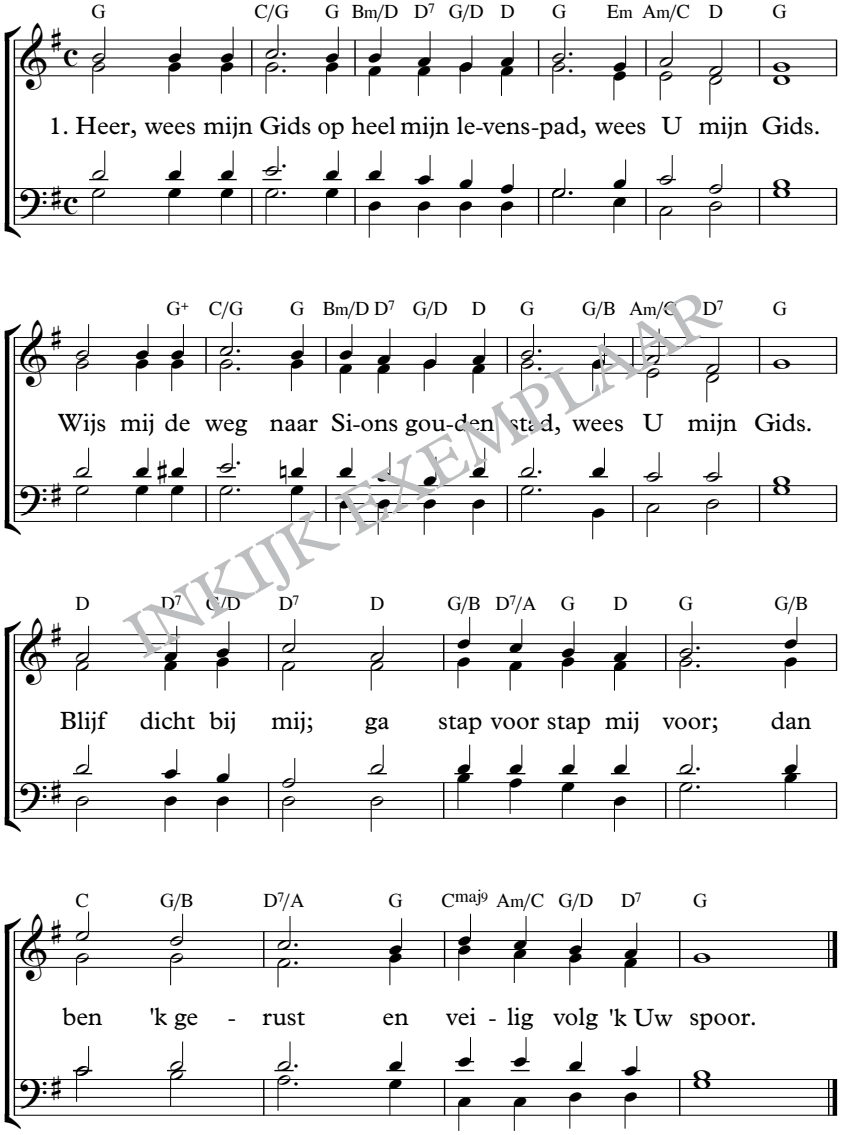

INKIJK EXEMPLAAR

2. 'k Was vroeger blind en dwaalde van het pad,
want 'k had geen gids.
Ver dwaald' ik af, totdat ik ernstig bad:
'Wees U mijn Gids.'
Hij heeft verhoord, 'k ben nu verheugd en blij,
want Jezus kwam en nu is 't licht voor mij.

3. Want aan Uw hand dwaal 'k nimmer van de weg,
U bent mijn Gids.
't Zij door moeras of wel langs struik en heg,
U bent mijn Gids.
Licht, vriend'lijk licht straalt van Uw aangezicht,
'k houd daarom steeds mijn oog op U gericht.

INKIJK EXEMPLAAR

229

JdH 25

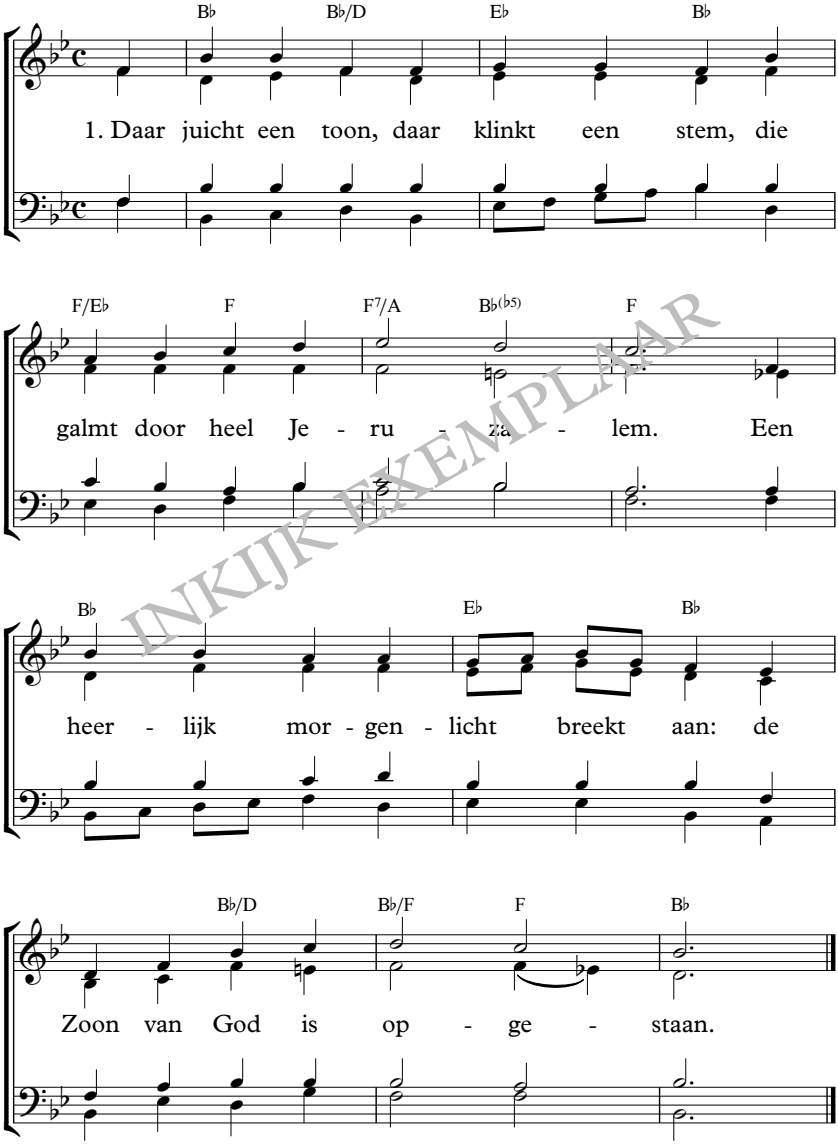

INKIJK EXEMPLAAR

2. Geen graf hield Davids Zoon omkneld.
   Hij overwon, Die sterke Held.
   Hij steeg uit 't graf door eigen kracht,
   want Hij is God, bekleed met macht.

3. Nu jaagt de dood geen angst meer aan,
   want alles, alles is voldaan.
   Wie in 't geloof op Jezus ziet,
   die vreest voor dood en helle niet.

4. Want nu de Heer is opgestaan,
   nu vangt het nieuwe leven aan,
   een leven door Zijn dood bereid,
   een leven in Zijn heerlijkheid.

INKIJK EXEMPLAAR

1. galmt = klinkt heel luid
2. hield... omkneld = hield vast
3. helle = de hel
4. vangt... aan = begint...

230

JdH 62

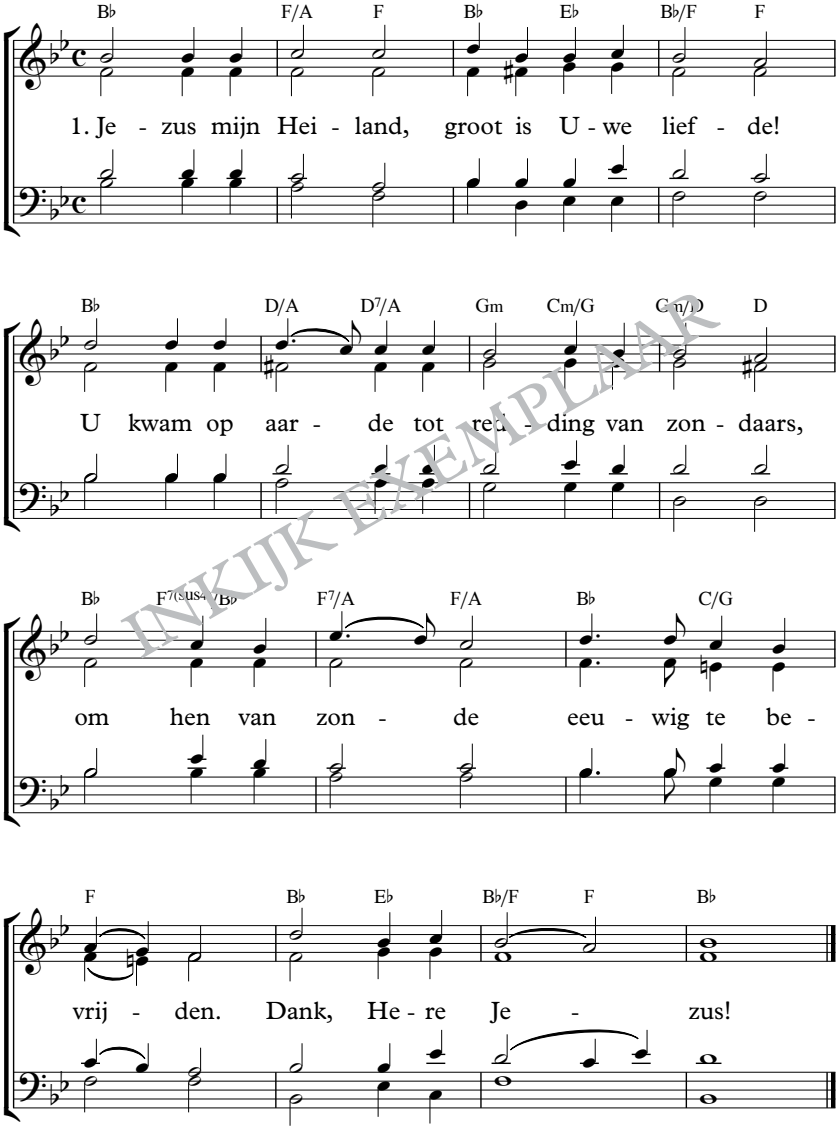

INKIJK EXEMPLAAR

2. Jezus mijn Heiland, groot is Uwe liefde!
U gaf Uw leven ten prijs onzer zielen,
dus is geen vijand nu ooit meer te vrezen
voor Uw verlosten.

3. Jezus mijn Heiland, leer ons U te kennen,
leer ons te leven, te lijden, te wachten,
om U voor eeuwig lof en eer te geven,
U en de Vader.

INKIJK EXEMPLAAR

2. U gaf Uw leven ten prijs onzer zielen = om onze zielen te redden, gaf U Uw leven

231

Herv.B 1938; Gez 282

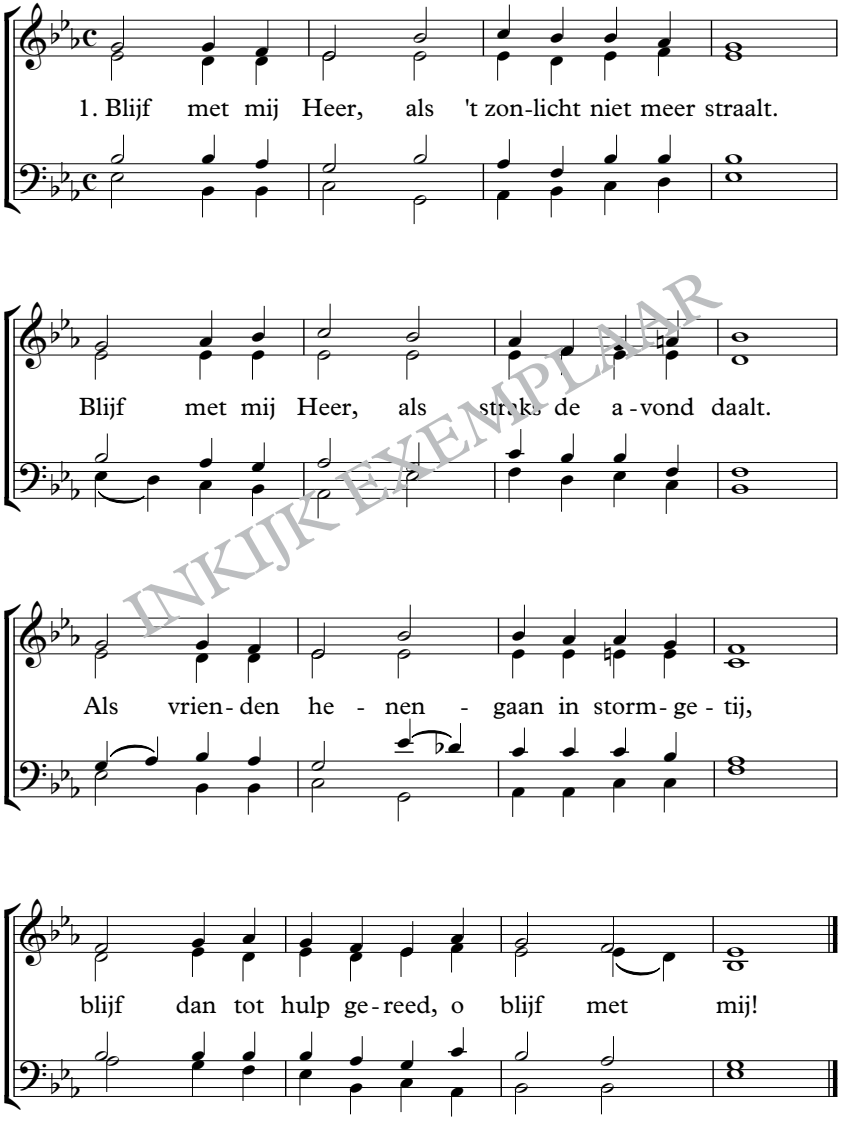

INKIJKEXEMPLAAR

2. Heer, zonder U kan ik geen stap meer gaan.
   Wees dan mijn Leidsman op mijn levensbaan.
   Want aan Uw hand slechts ga ik veilig, blij.
   In voor- of tegenspoed, o blijf met mij!

INKIJK EXEMPLAAR

1. stormgetij = perioden van storm, van gevaar
2. levensbaan = levensweg

232

LvdK 1973; Gez 432

1. Wat God doet, dat is wél ge - daan; Zijn
'k Zal aan Zijn hand ver - trou - wend gaan, die

wil is wijs en hei - lig.
hand ge - leidt mij vei - lig. In

nood is mij Zijn trouw na - bij. Ja Hij, de Heer der

he - ren, blijft eeu - wig wijs re - ge - ren.

INKIJKEXEMPLAAR

2. Wat God doet, dat is wél gedaan;
Zijn Woord kan ik vertrouwen.
Hij leidt mij op de rechte baan,
'k mag daar Zijn liefd' aanschouwen.
Hij geeft mij kracht;
Zijn hulp, Zijn macht
redt mij uit smart en banden.
Mijn lot rust in Zijn handen.

3. Wat God doet, dat is wél gedaan,
Hij luistert naar mijn klachten.
Zou mij Zijn liefde gadeslaan
en ik Zijn hulp niet wachten?
God kent mijn hart;
geen ramp, geen smart
is ooit voor Hem verborgen.
Hij zal als Vader zorgen.

INKIJK EXEMPLAAR

1. wél gedaan = goed gedaan
2. rechte baan = de juiste baan
aanschouwen = zien
banden = boeien
Mijn lot = mijn levensdoel
3. gadeslaan = zien

233

JdH 166

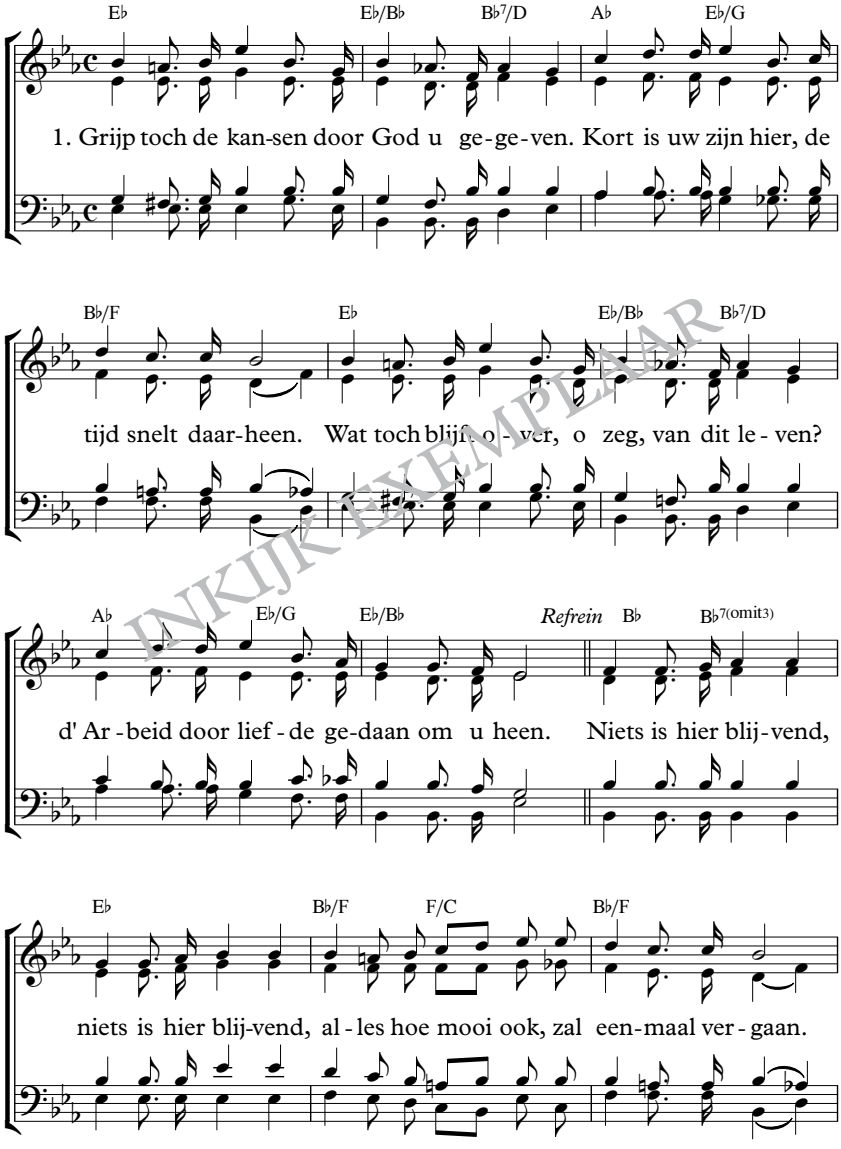

INKIJK EXEMPLAAR

233

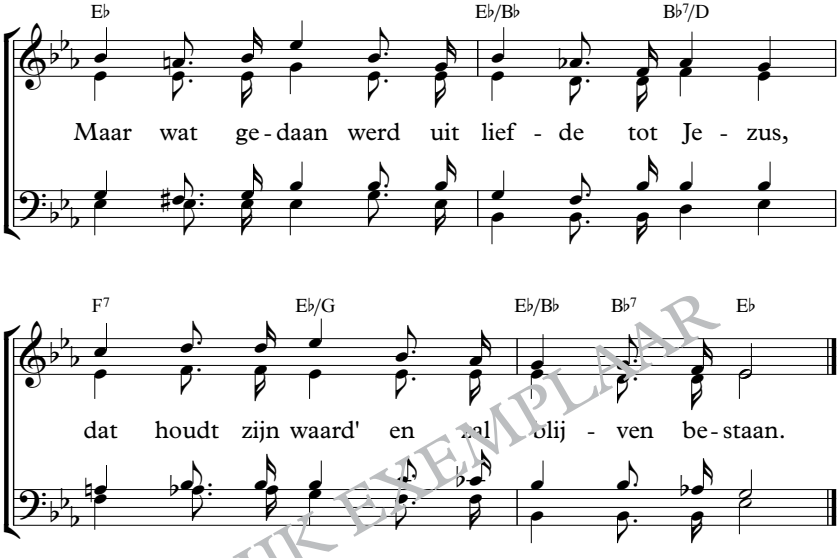

INKIJK EXEMPLAAR

2. Geef dan uw tijd niet aan zinloze zorgen,
help hen die vielen, breng troost in hun smart;
laat dan uw licht schijnen, blij als de morgen,
wijs op de Heiland, Die rust geeft voor 't hart.
Refrein:

3. Weet: al uw arbeid, uw lijden voor Jezus,
't wordt door Hemzelf eens geschat naar zijn waard'.
En eens daarboven, daar vinden we weder
vruchten van 't zaad dat we strooiden op aard'.
Refrein:

1. de tijd snelt daarheen = de tijd gaat snel

234

JdH 803

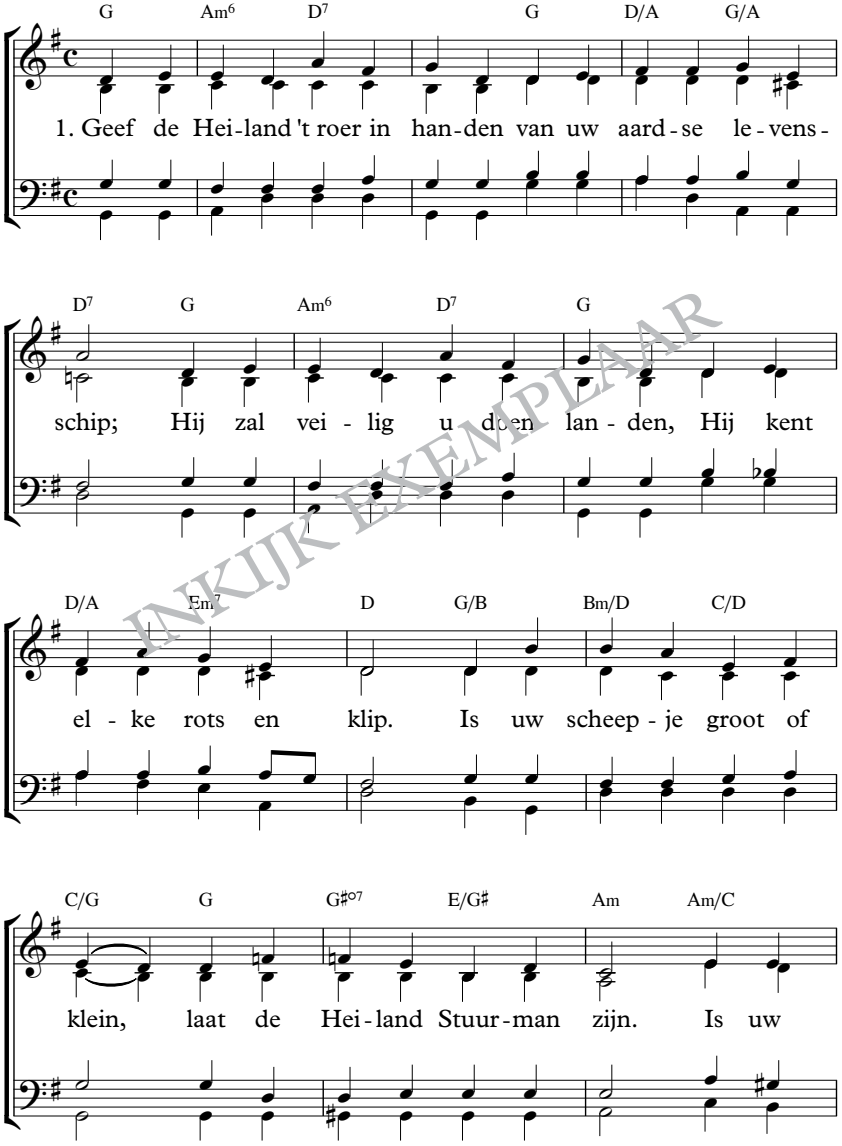

INKIJKEXEMPLAAR

234

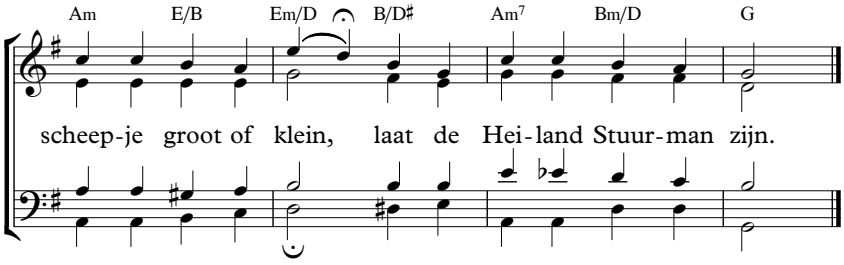

2. Hoe ook stormen mogen woeden,
laat het roer stil in Zijn hand;
Hij zal in 't gevaar behoeden,
Hij brengt veilig u aan land.
Beeft u ook van angst en pijn,
laat de Heiland Stuurman zijn. } (2x)

3. Blijf toch rustig Hem geloven,
richt bij 't felste stormgedruis
't hart omhoog, het oog naar boven;
daar bracht Hij reeds velen thuis.
Hoe ook alles donker schijn',
laat de Heiland Stuurman zijn. } (2x)

4. Veel gevaar bedreigt het leven,
maar het grootst is, als 'k niet stil
alles Hem wil overgeven
en ook zelf nog sturen wil.
Daarom, Heiland, houd mij klein,
en wilt U maar Stuurman zijn. } (2x)

INKIJKEXEMPLAAR

2. behoeden = bewaren
3. stormgedruis = razen van de storm

235

JdH 946

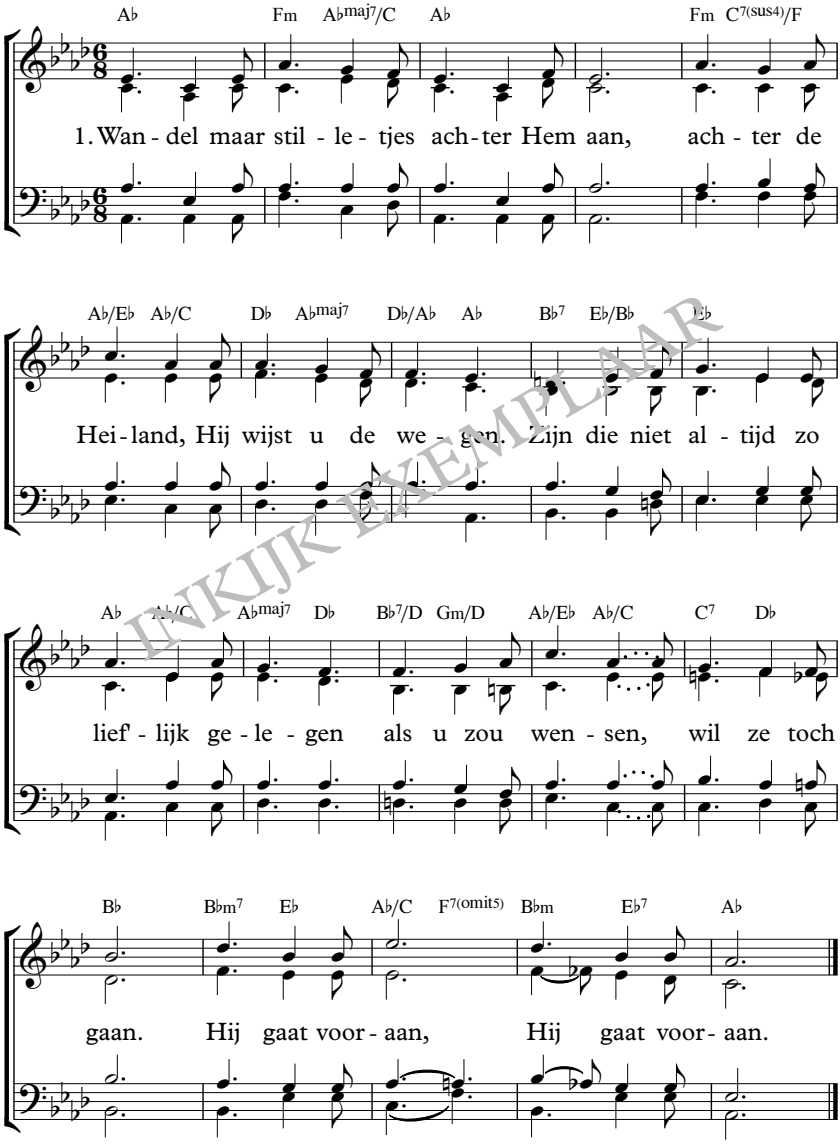

INKIJKEXEMPLAAR

2. Wandel maar stilletjes achter Hem aan.
Hij kent uw krachten, Hij richt uwe schreden.
Moeilijk wel dikwijls voor wie ze betreden,
toch nooit te moeilijk of zwaar is de baan.
Hij gaat vooraan, Hij gaat vooraan.

3. Wandel maar stilletjes achter Hem aan.
Is het ook duistere nacht om u henen,
Hij is van hemelse glorie omschenen;
veilig is 't altijd met Jezus te gaan.
Hij gaat vooraan, Hij gaat vooraan.

4. Wandel maar stilletjes achter Hem aan.
Volg maar gewillig, volg Hem zonder schromen;
weldra ziet u dan de hemel ontsloten,
die u al jubelend binnen zult gaan.
Achter Hem aan, achter Hem aan.

INKIJK EXEMPLAAR

2. schreden = voetstappen
betreden = lopen
baan = weg
3. glorie = heerlijkheid
4. zonder schromen = zonder aarzelen

236

JdH 17

G C G C

1. Als ik maar weet dat ook voor mij de Heer aan

Am7(omit5) G C/G

't kruis - hout stierf en dat die Hei - land ook voor

G C D7 G

mij een le - vens - kroon ver - wierf.

Refrein

G D G A7 D

Na-der tot U, na-der tot U, na-der mijn Hei-land, tot U!

G C/G G C D7 G

Als ik maar weet dat al - les hier mij na - der brengt tot U.

INKIJK EXEMPLAAR

2. Als ik maar weet dat hier mijn weg
door U Heer, wordt bereid,
en dat die weg, hoe moeilijk ook,
mij nader tot U leidt.
Refrein:

3. Als ik maar weet: Uw liefde Heer,
vertroost mij dag aan dag,
dan dank ik U, wat ook mijn lot
op aarde wezen mag.
Refrein:

4. Als ik maar weet, als op mijn weg
mij droefheid wacht of kruis,
dat ieder kruis mij nader brengt,
bij 't eeuwig Vaderhuis.
Refrein:

INKIJK EXEMPLAAR

1. verwierf = in bezit gaf
nader = dichterbij
3. mijn lot = mijn levensdoel
4. kruis = (hier:) grote moeilijkheden, pijn, dood

237

JdH 104; Opw 614; Lb 237

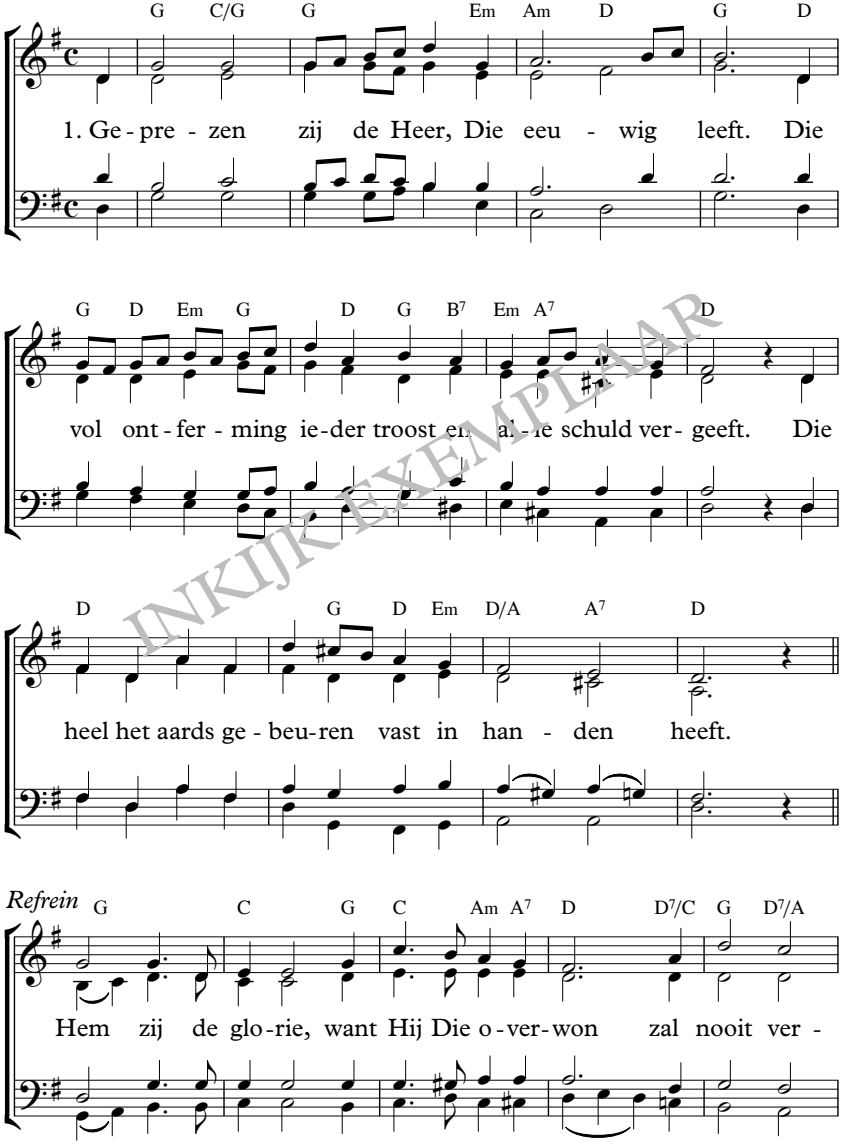

INKIJKEXEMPLAAR

237

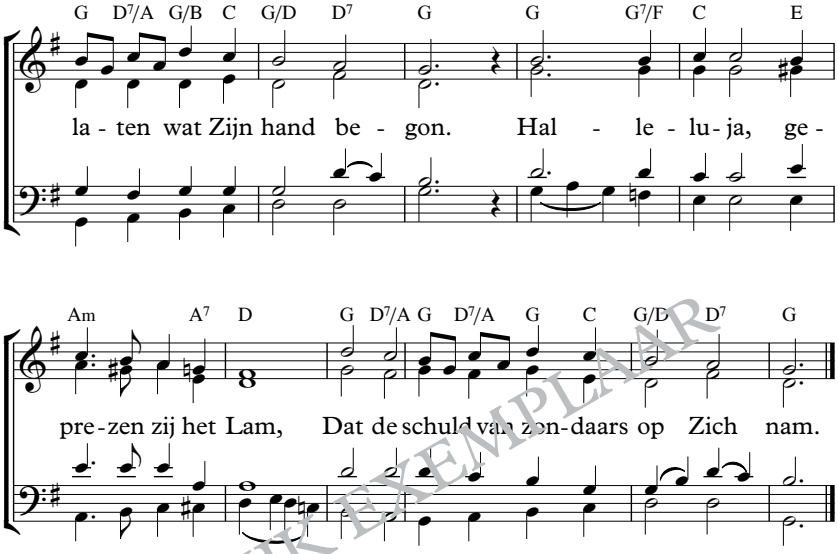

INKIJKEXEMPLAAR

2. Verdreven is de schaduw van de nacht,
en wie Hem wil aanvaarden,
wordt eens veilig thuisgebracht.
Voor hem geldt ook dit wonder:
alles is volbracht.
Refrein:

3. Hij doet ons dankbaar schouwen in het licht
dat uitstraalt van het kruis
dat eens voor ons werd opgericht.
En voor ons oog verrijst een
heerlijk vergezicht.
Refrein:

1. ontferming = medegevoel, medelijden
glorie = heerlijkheid, overwinning
verlaten = loslaten
2. Verdreven = weggezonden
aanvaarden = aannemen
3. schouwen = aanschouwen, zien

238

Opw 60; Lb 238

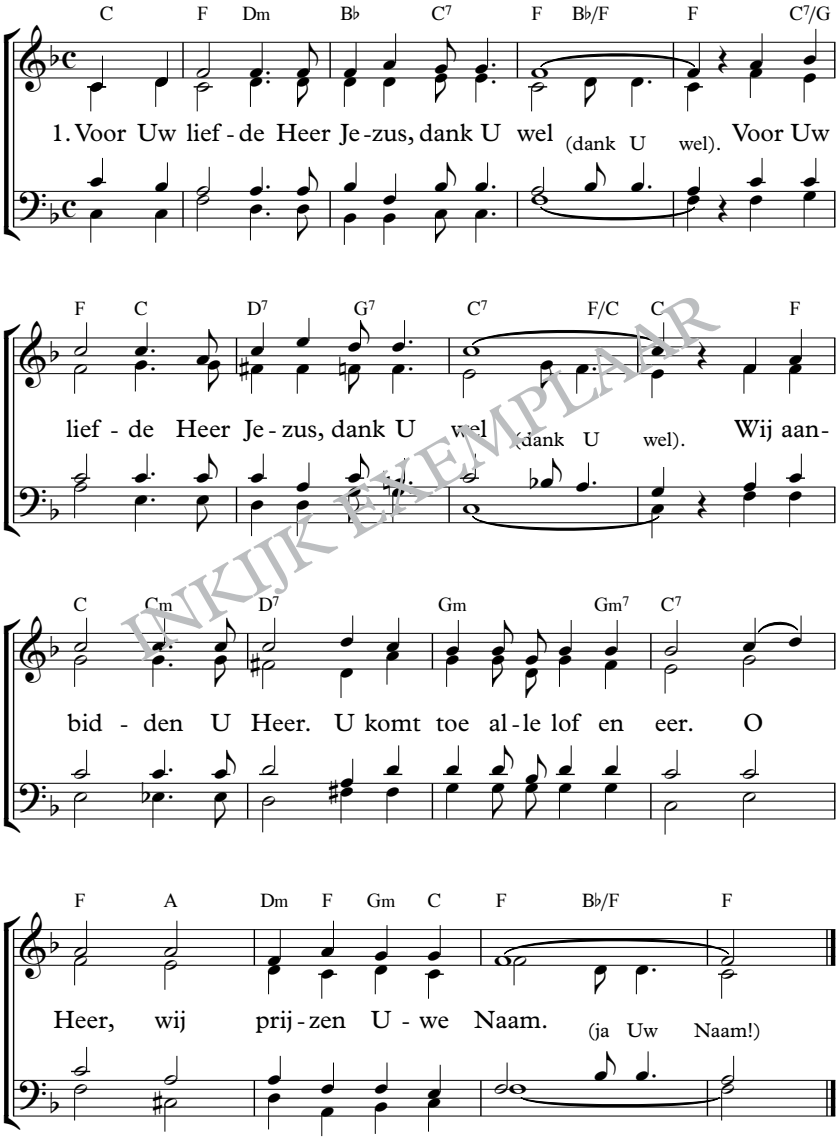

INKIJK EXEMPLAAR

2. Voor Uw Woord van genade,
dank U wel (dank U wel).
Voor Uw Woord van genade,
dank U wel (dank U wel).
Heer U maakte ons vrij,
in Uw kracht overwinnen wij.
O Heer, wij prijzen Uwe Naam (ja Uw Naam!)

3. Wij aanbidden U Jezus,
Zoon van God (Zoon van God).
Wij aanbidden U Jezus,
Zoon van God (Zoon van God).
Vul ons hart voor altijd
met Uw liefde en heerlijkheid.
O Heer, wij prijzen Uwe Naam (ja Uw Naam!)

INKIJK EXEMPLAAR

239

Opw 509

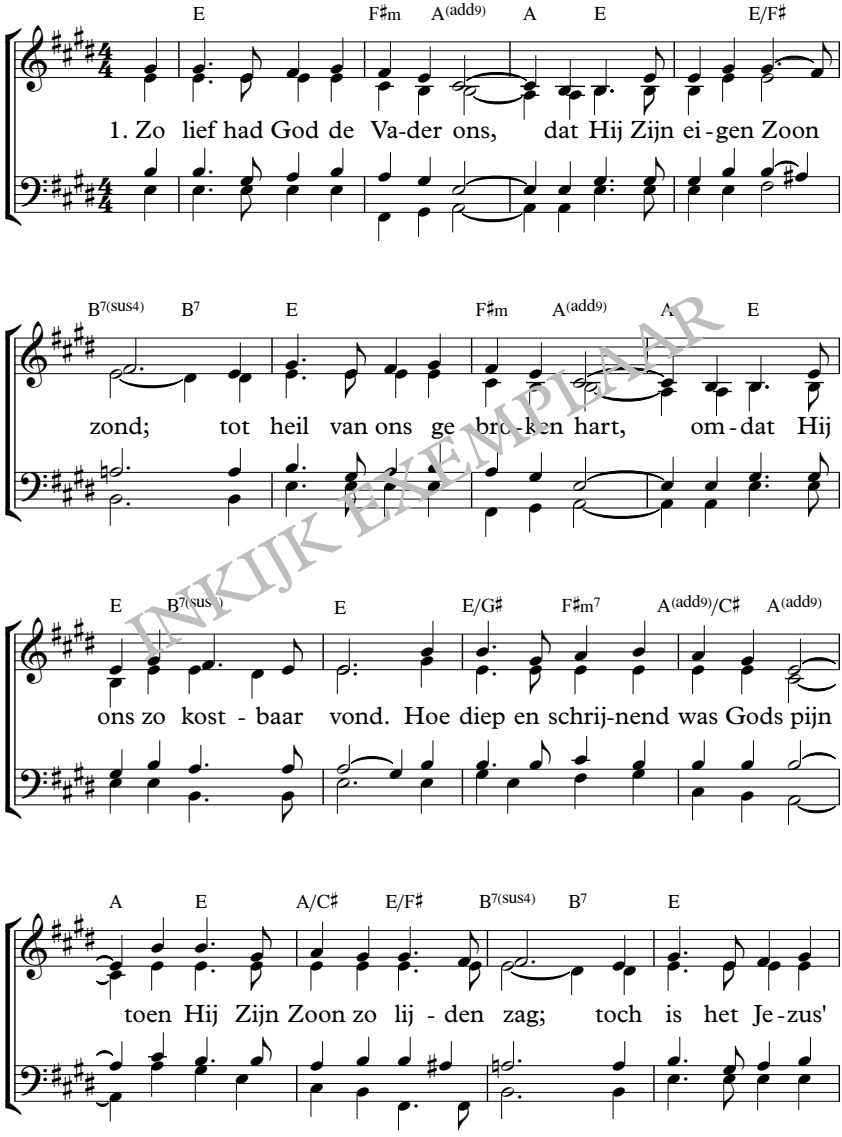

INKIJK EXEMPLAAR

239

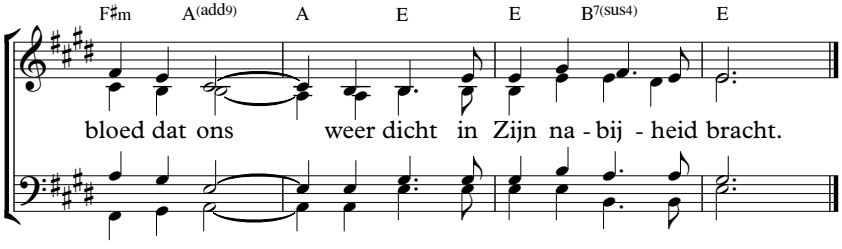

2. O, zie de Mens daar aan het kruis,
met al mijn schuld beladen;
beschaamd hoor ik mijn eigen stem
Hem loochenen en smaden.
Het was mijn zonde die Hij droeg,
totdat Hij riep: 'Het is volbracht!';
Zijn laatste adem brach mij hoop,
Zijn sterven werd mijn levenskracht.

3. Ik roem niet meer in eigen kracht,
in gaven, in wat wijsheid is;
ik roem alleen nog in de Heer,
Zijn dood en Zijn verrijzenis.
Hoe zou ik delen in Zijn loon,
de zege die Hij heeft behaald?
Maar dit weet ik met heel mijn hart:
Zijn offer heeft mijn schuld betaald.

INTERNETEXEMPLAAR

1. heil = verlossing
3. verrijzenis = opstanding
zege = overwinning

240

Opw 124; Lb 240

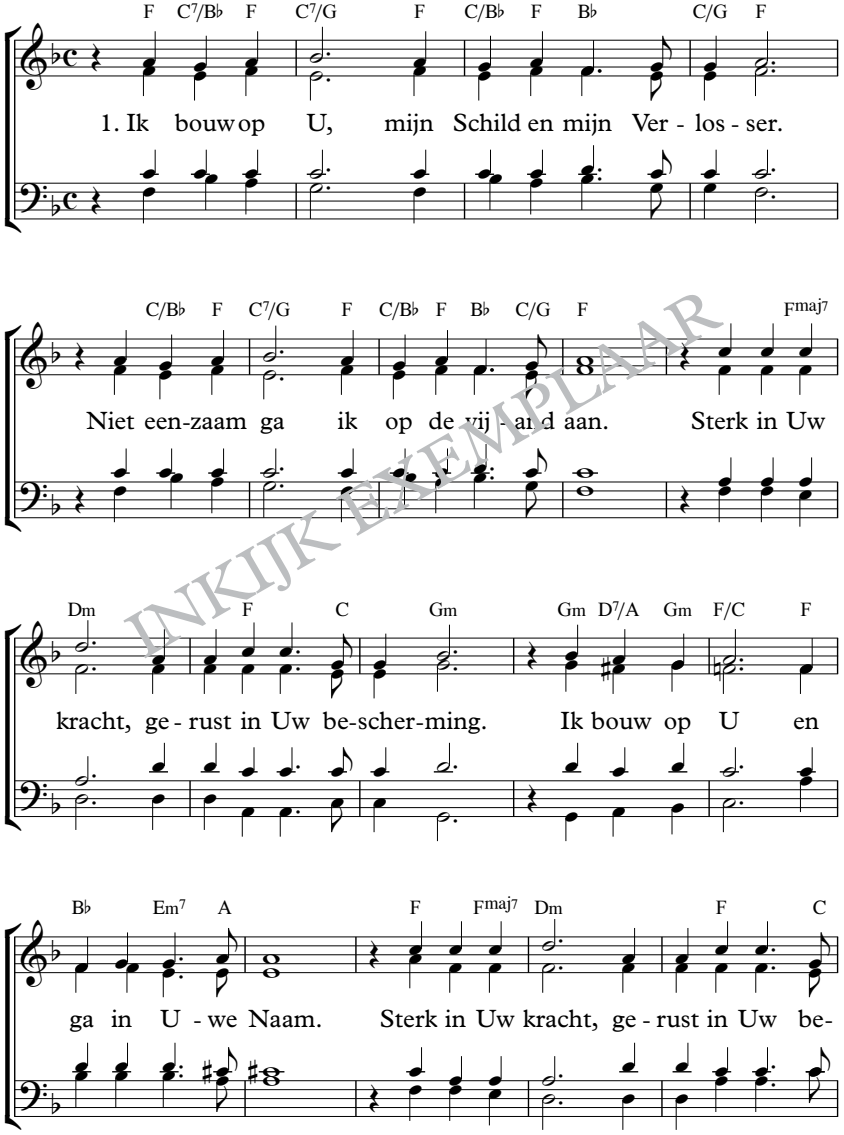

INKIJK EXEMPLAAR

240

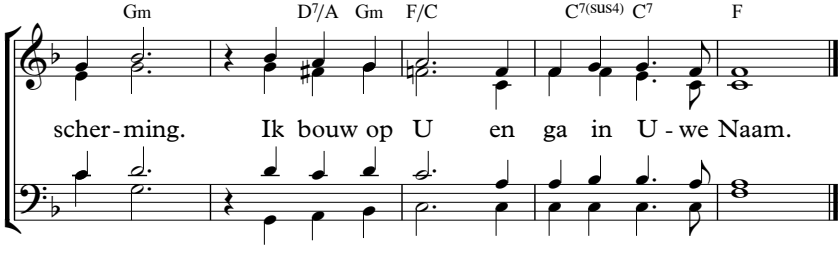

2. Gelovend ga ik, eigen zwakheid voelend,
en telkens weer moet ik Uw kracht verstaan.
Toch rijst in mij een lied van overwinning,
Ik bouw op U en ga in Uwe Naam } (2x)

3. Ik bouw op U, mijn Schild en mijn Verlosser.
U voert de strijd, de huld' is U gewijd.
In 't laatste uur zal 'k zegevierend ingaan
in rust met U. Die mij hebt voortgeleid. } (2x)

INKIJKEXEMPLAAR

1. bouw op U = vertrouw op U, steun op U
2. rijst in mij een lied = er komt een lied in mij op
3. huld' = hulde, eer
zegevierend ingaan = vol overwinningsvreugde binnengaan

241

Opw 614

Em C G/B D

1. Zie hoe Je - zus daar loopt in Je - ru - za - lem met een
2. Lam aan het kruis daar op Gol - go - tha, als de

Em C G/B D

kruis op Zijn rug en een door - nen - kroon. Hoor, de
Ko - ning der Jo - den wordt Hij ver - acht. Zie de

Em C G/B D

me - nig - te schreeuwt en roept: 'Krui - sig Hem!' Zo gaf
lief - de voor ons in Zijn o - gen staan als Hij

Em C D

1. God Zijn ei - gen Zoon.
2. roept: 'Het is vol - bracht!'

2. Zie het

Refrein

Ja, ik

INKIJKEXEMPLAAR

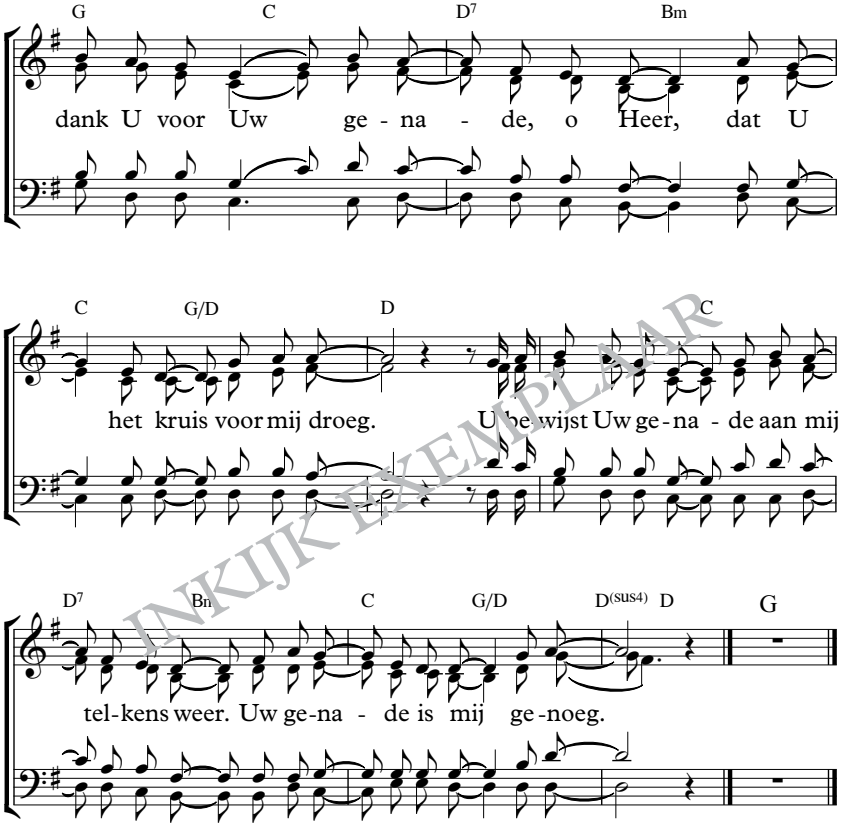

INKIJKEXEMPLAAR

3. In het rijk van de dood is Hij neergedaald.
   Ja, uit liefde voor ons heeft Hij dit gedaan.
   Maar de steen van het graf is nu weggehaald,
   Jezus leeft, Hij is opgestaan!
   Refrein:

4. En nu kom ik tot U met vrijmoedigheid,
   met ontzag en respect kniel ik voor U neer.
   U bent Koning en God tot in eeuwigheid,
   U bent Jezus, de hoogste Heer!
   Refrein:

242

JdH 187; Lb 404

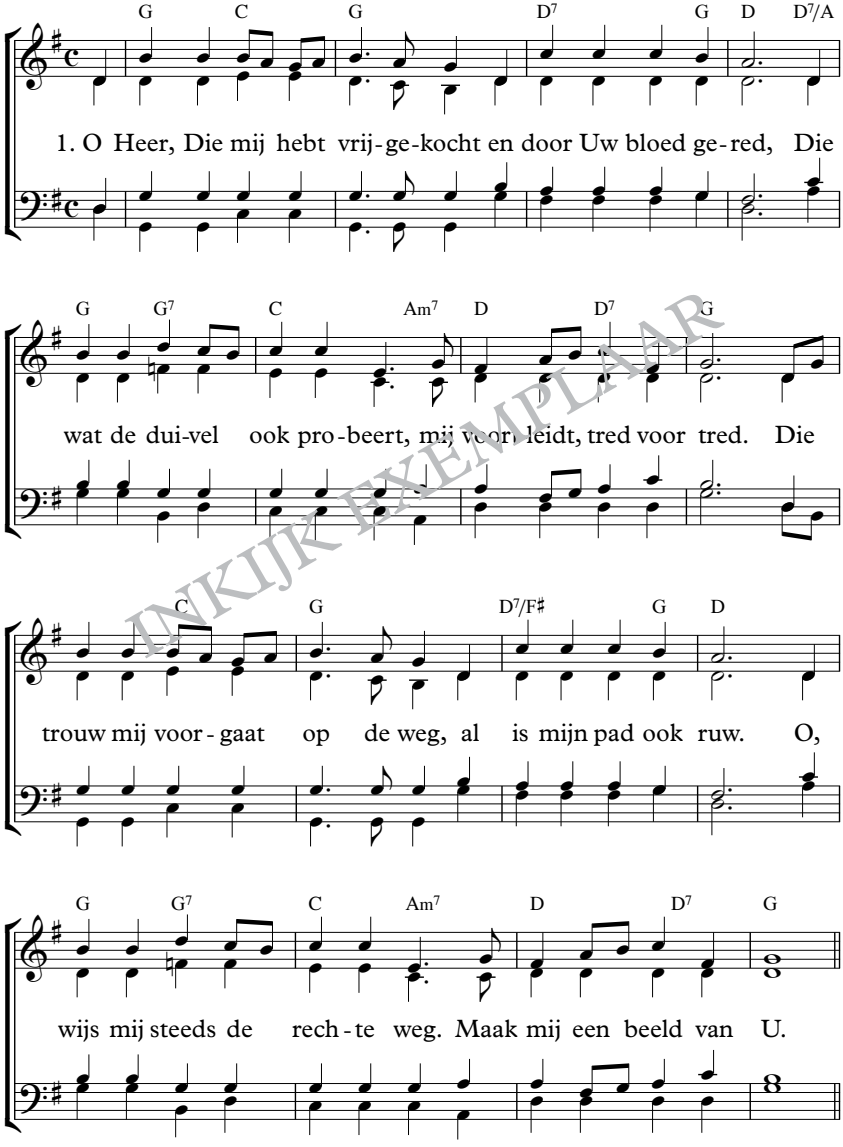

INKIJKEXEMPLAAR

242

Refrein

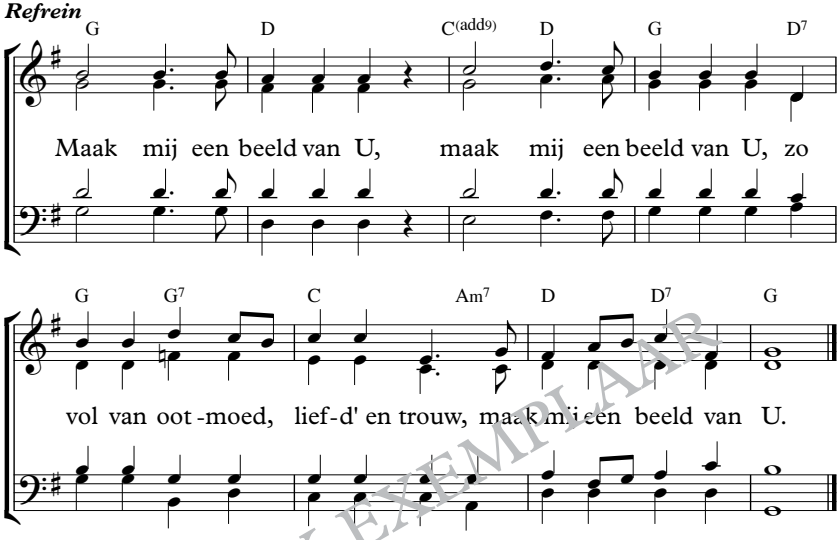

INKIJK EXEMPLAAR

2. Want vol van zwakheid is mijn ziel,
   toch ben 'k door U gered;
   wanneer de strijd soms zwaar mij viel.
   U hoorde mijn gebed.
   Sterk, o mijn God, mij meer en meer,
   ja, help en steun mij nu,
   leid aan Uw hand mij, trouwe Heer,
   maak mij een beeld van U.
   Refrein:

3. Ja Heer, hervorm mij naar Uw beeld,
   't is al wat mij bekoort;
   gedoog niet dat de zonde leeft
   in 't hart dat U behoort.
   Blijf met Uw liefde zo nabij,
   dat ik de zonde schuw';
   dat steeds Uw wil de mijne zij,
   maak mij een beeld van U.
   Refrein:

3. hervorm mij = (hier:) laat mij lijken op
   wat mij bekoort = wat ik fijn vind
   gedoog niet = laat niet toe

243

Opw 249; Lb 243

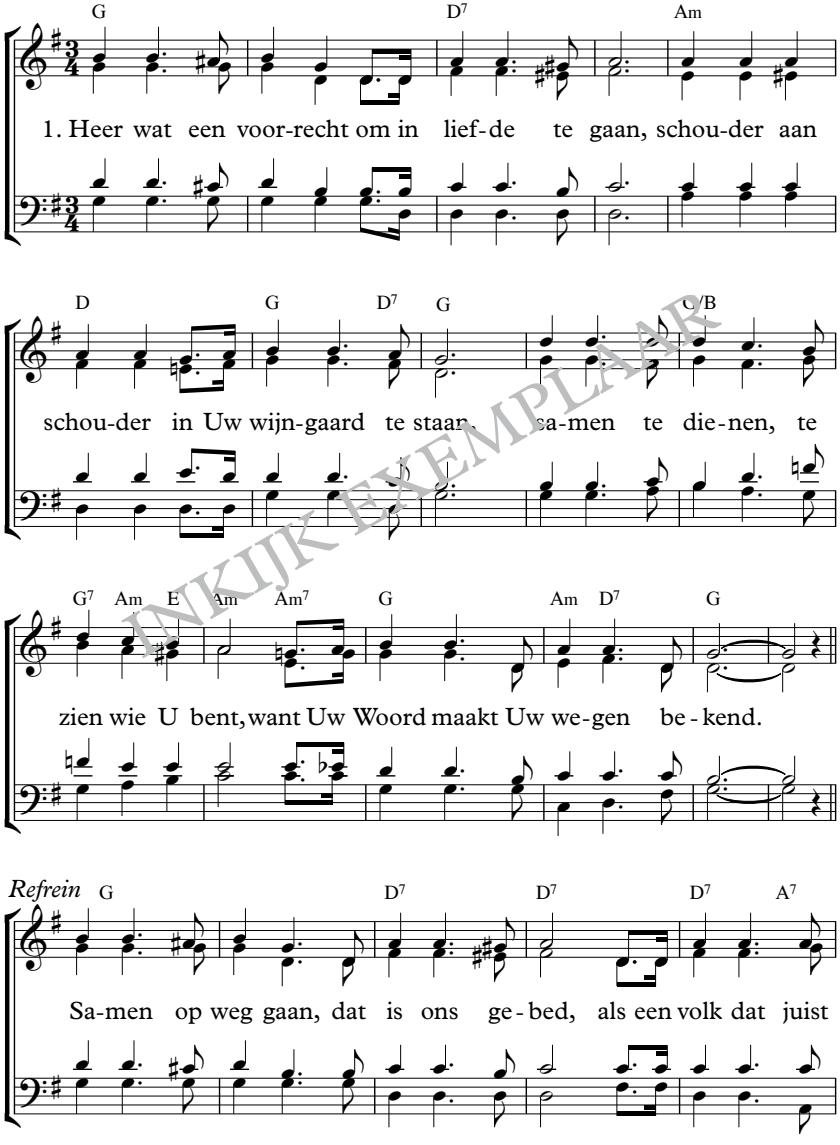

INKIJK EXEMPLAAR

243

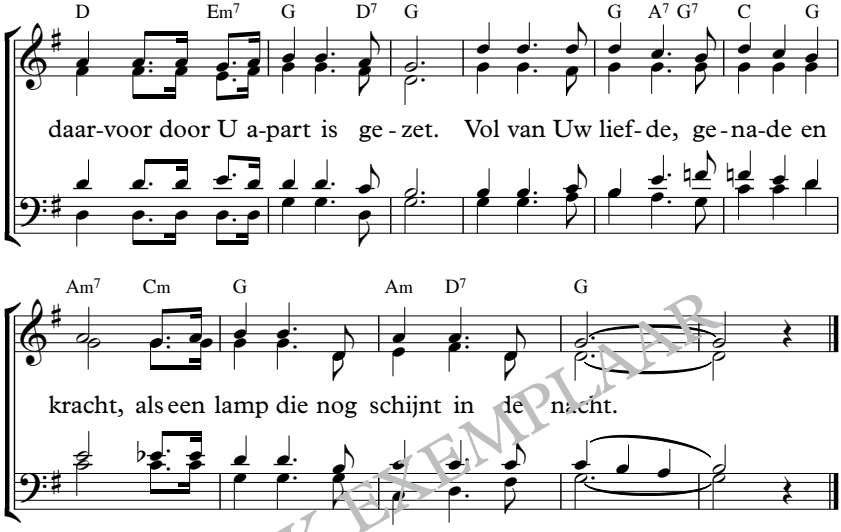

INKIJK EXEMPLAAR

2. Samen te strijden
in woord en in werk,
één zijn in U,
dat alleen maakt ons sterk.
Delen in vreugde, in zorgen, in pijn,
als Uw volk dat waarachtig wil zijn.
Refrein:

1. Uw wijngaard = Uw werkterrein
2. waarachtig = eerlijk

244

Opw 281; Lb 244

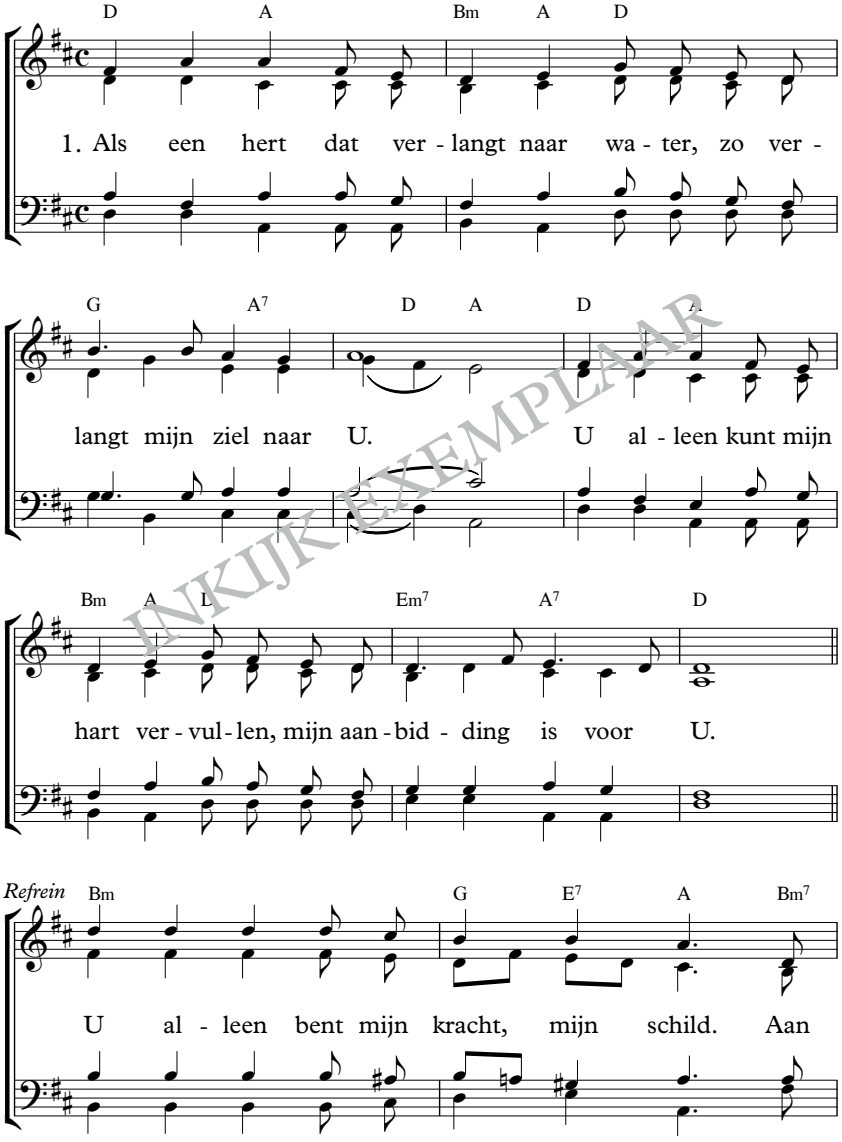

INKIJKEXEMPLAAR

244

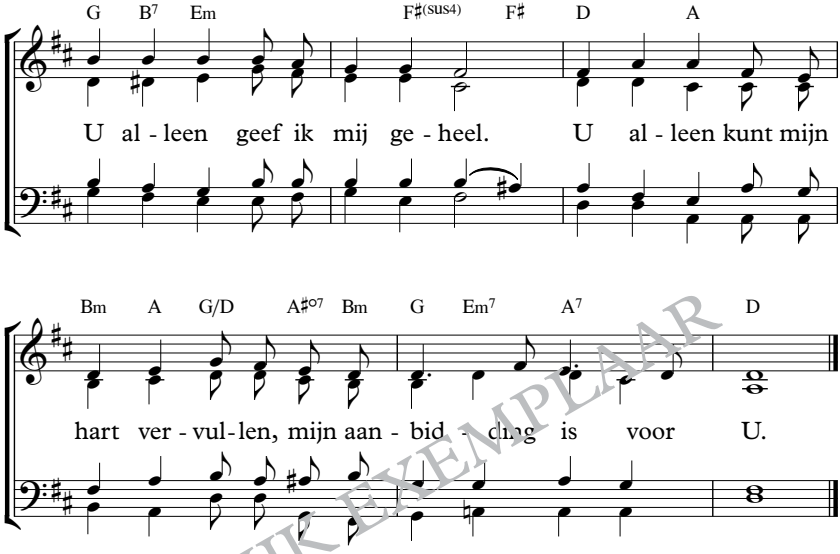

INKIJKEXEMPLAAR

2. U bent mij meer dan goud of zilver,
U, de bron van mijn bestaan.
Slechts van U komt de echte blijdschap;
slechts met U wil 'k verder gaan.
Refrein:

245

Opw 294

C G/B F/A Dm/F G

1. Glo - rie, glo - rie, glo - rie aan het Lam!

C G/B F/A G

na 3e coupl. naar ***Fine***

Glo - rie, glo - rie, glo - rie aan het

C F G/F Em Am7(omit5)

Lam! Want Hij is waar - dig t' ont - van - gen on - ze eer, het

Dm7 G B♭/C C7(omit5) F G/F

Lam op Zij - ne troon. En on - ze stem ver -

INKIJK EXEMPLAAR

245

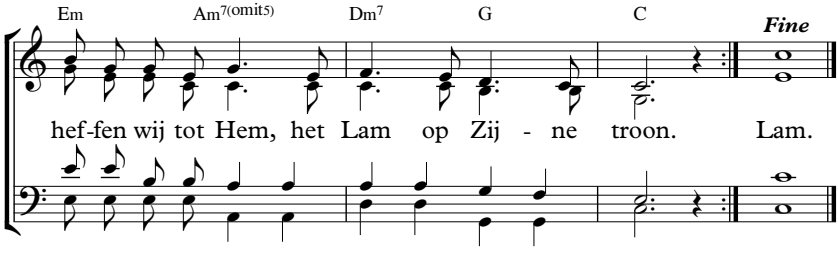

2. Heilig, heilig, heilig is het Lam,
   Heilig, heilig, heilig is het Lam.
   Want Hij is waardig te ontvangen onze eer,
   het Lam op Zijne troon.
   En onze stem verheffen wij tot Hem,
   het Lam op Zijne troon.

3. Waardig, waardig, waardig is het Lam,
   Waardig, waardig, waardig is het Lam.
   Want Hij is waardig te ontvangen onze eer,
   het Lam op Zijne troon.
   En onze stem verheffen wij tot Hem,
   het Lam op Zijne troon.

INKIJKEXEMPLAAR

1. glorie = heerlijkheid, eer

246

JdH 754

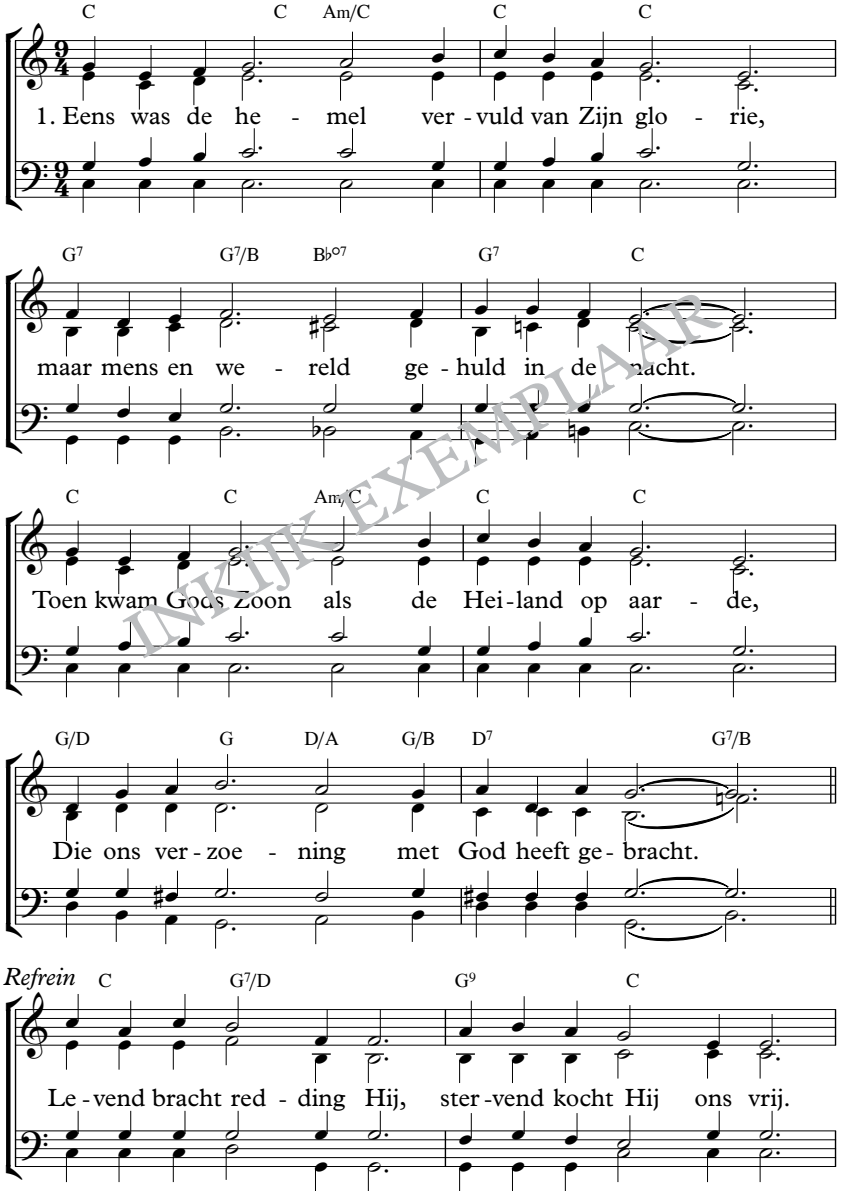

INKIJKEXEMPLAAR

246

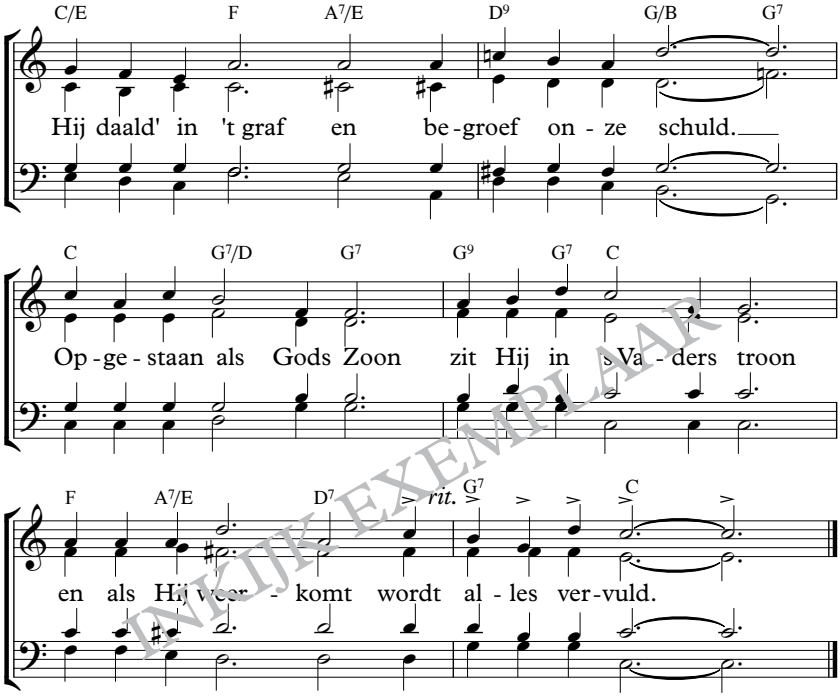

INKIJK EXEMPLAAR

2. Eens moest de Heiland op Golgotha lijden;
wreed heeft men Hem daar genageld aan 't kruis.
Hij stierf, mijn Heiland, door God zelfs verlaten,
plaats mij bereidend in 't Vaderlijk huis.
Refrein:

3. Eens werd Zijn lichaam ten grave gedragen,
maar week de steen voor Gods almacht opzij.
Toen stond Hij op, dood en graf overwinnend
en voer ten hemel: mijn Redder is Hij!
Refrein:

4. Eens komt Hij weer op 't geklank der bazuinen;
eens zal de lucht vol van heerlijkheid zijn.
Dag van verlossing! De Bruidegom nadert!
Zalig die 't weet: deze Brui'gom is mijn!
Refrein:

247

Opw 392; Lb 247

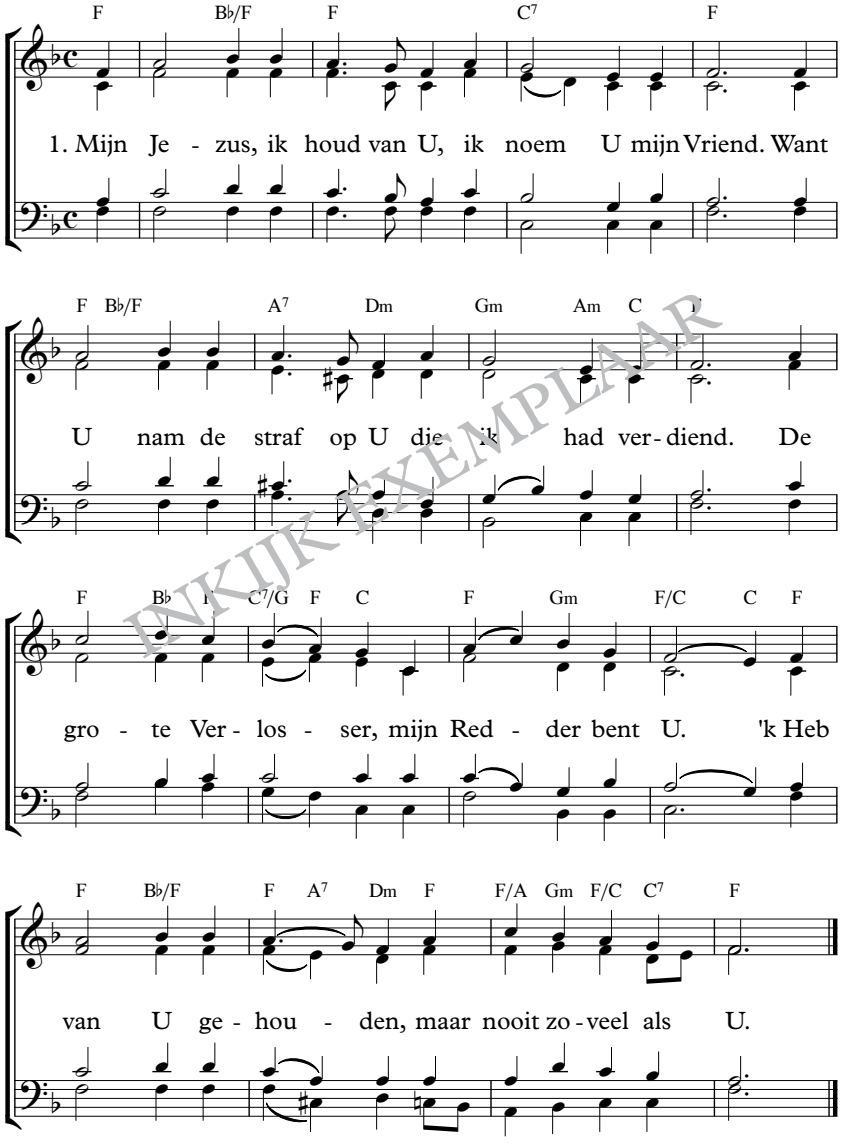

INKIJKEXEMPLAAR

2. Mijn Jezus, ik houd van U,
want U hield van mij.
Toen U aan het kruis hing,
een wond in Uw zij.
Voor mij de genade,
een doornenkroon voor U.
'k Heb van U gehouden,
maar nooit zoveel als U.

3. Als ik in Uw glorie,
Uw eeuwigheid kom,
dan buig ik mij voor U,
in Uw heiligdom.
Gekroond met Uw heerlijkheid,
zal 'k zingen voor U:
'k Heb van U gehouden,
maar nooit zoveel als U. (2x)

INKIJK EXEMPLAAR

248

JdH 5; Lb 247

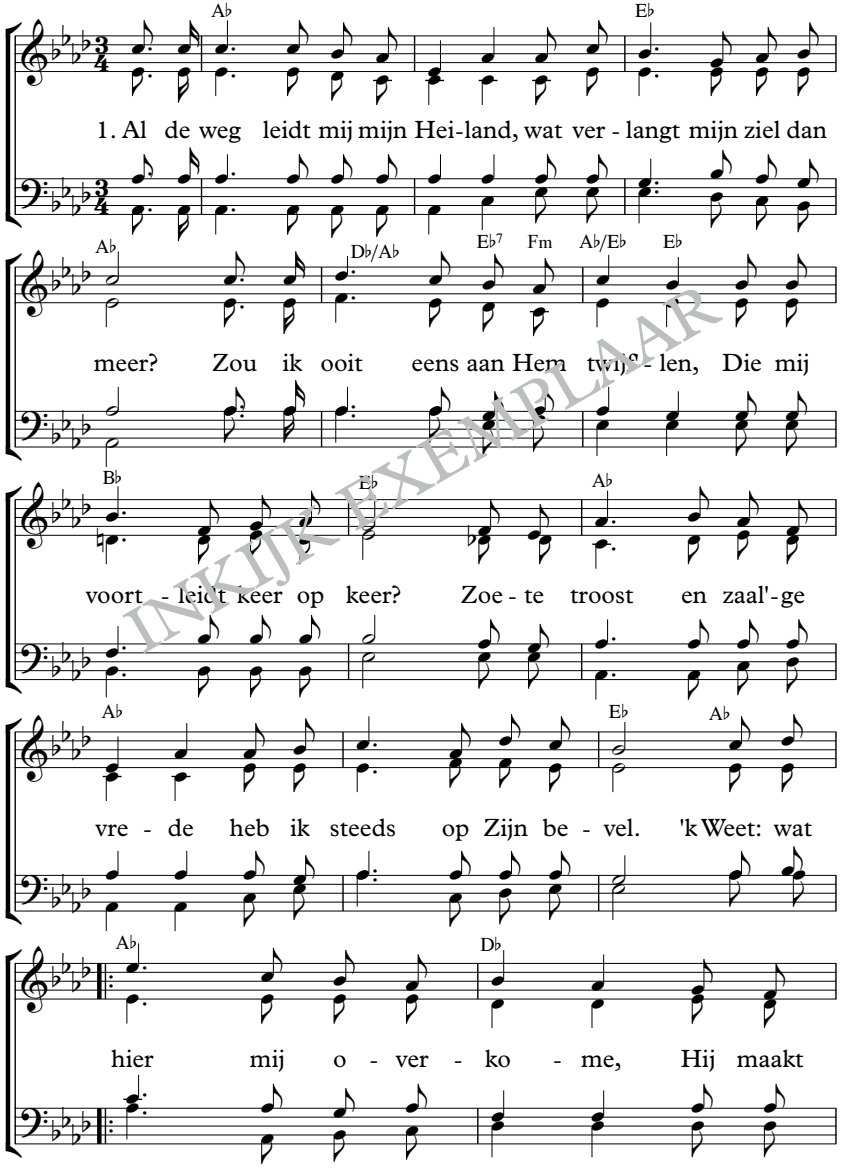

INKIJKEXEMPLAAR

248

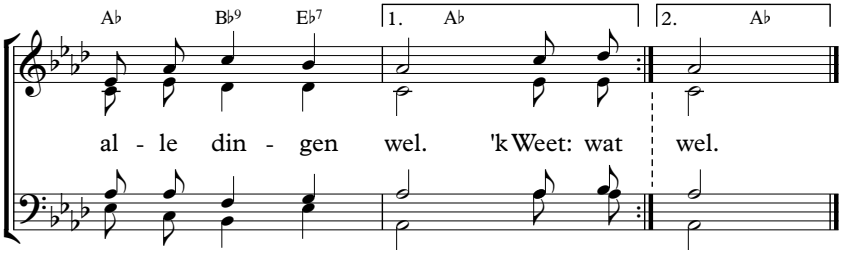

2. Al de weg leidt mij mijn Heiland,
troost geeft Hij tot in de dood.
Als ik zwak ben in beproeving,
sterkt Hij mij met 't hemels brood.
Telkens als ik dreig te vallen
en mijn ziel naar drinken smacht,
geeft Hij mij het levend water
en vernieuwt mijn levenskracht. } (2x)

3. Al de weg leidt mij mijn Heiland,
door al 't aardse stormgebruis,
en volkomen vreugde wacht mij
in het zalig Vaderhuis.
Als 'k mijn kroon, die Hij zal geven,
aan Zijn voeten nederleg,
zal mijn lied voor eeuwig wezen:
'Jezus leidde m' al de weg.' } (2x)

INKIJKEXEMPLAAR

1. Al de weg = de hele weg
Zoete troost = liefdevolle troost
zaal'ge = zalige, gelukkige
mij overkome = wat mij ook gebeurt
wel = goed
2. beproeving = moeilijkheden
3. 't aardse stormgebruis = de moeilijkheden op aarde

249

JdH 150; Lb 249

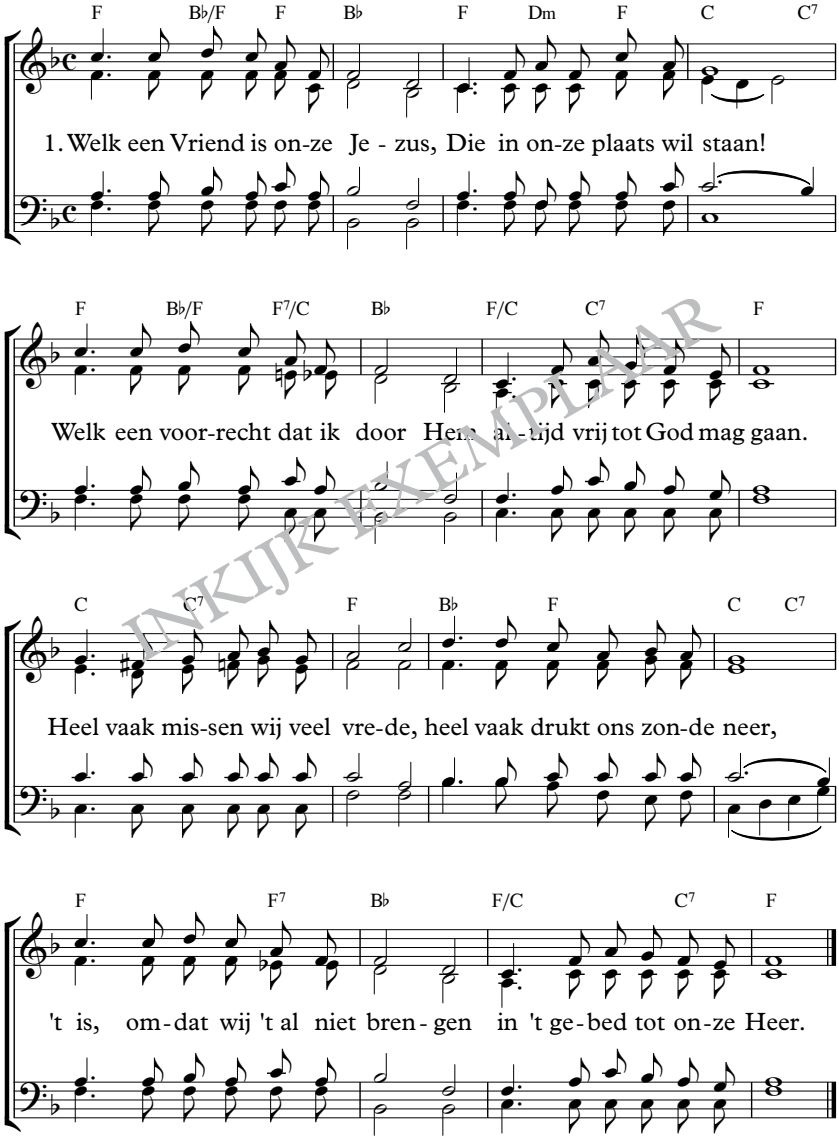

INKIJKEXEMPLAAR

2. Leidt de weg soms door verzoeking,
dat ons hart in 't strijduur beeft,
gaan wij dan met al ons strijden
tot Hem, Die verlossing geeft.
Kan een vriend ooit trouwer wezen
dan Hij, Die ons lijden draagt?
Jezus biedt ons aan genezing;
Hij alleen is 't, Die ons schraagt.

3. Zijn wij zwak, belast, beladen,
en terneergedrukt door zorg,
dierb're Heiland, onze Toevlucht,
U bent onze Hulp en Borg.
Als soms vrienden ons verlaten,
gaan wij bidden tot de Heer;
in Zijn armen zijn wij veilig,
Hij verlaat ons nimmermeer.

INKIJK EXEMPLAAR

2. verzoeking = (hier:) moeilijke dingen
strijduur = de tijd waarin gevochten moet worden
schraagt = steunt
3. Toevlucht = veilige plaats
dierb're = dierbare, lieve
U bent... onze... Borg = Hij heeft alles betaald, neemt de verantwoording op Zich
nimmermeer = nooit

250

Opw 136; Lb 250

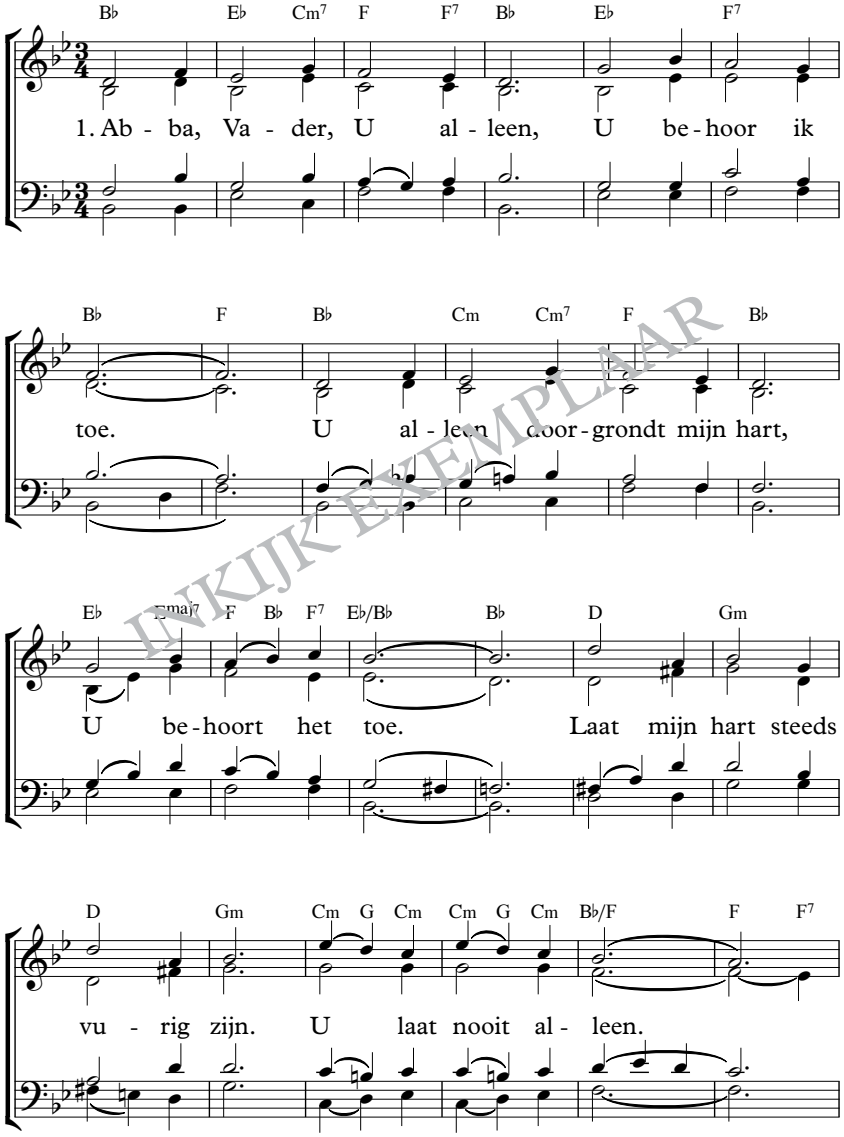

INKIJK EXEMPLAAR

250

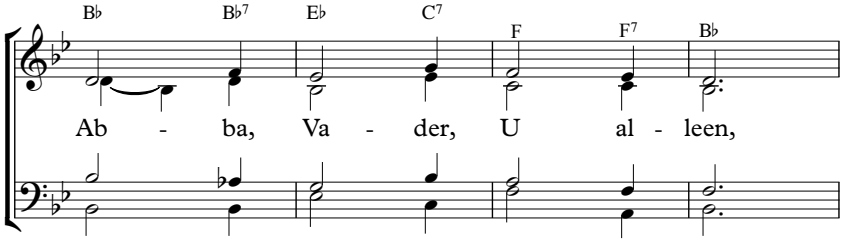

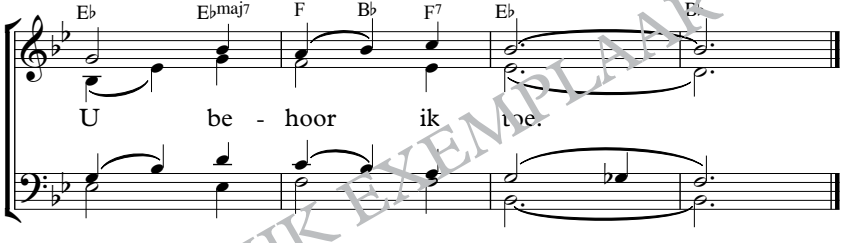

INKIJK EXEMPLAAR

2. Abba, Vader, laat mij zijn
slechts voor U alleen.
Dat mijn wil voor eeuwig zij
d' Uwe en anders geen.
Laat mijn hart nooit koud zijn, Heer.
Laat mij nimmer gaan.
Abba, Vader, laat mij zijn
slechts van U alleen.

1. Abba = Vader, papa
doorgrondt = kent door en door
2. nimmer = nooit

251

JdH 497; Lb 251

G Am7/G G/D D G D7 G

1. Zijn lief-de zocht mij te - der, Hij riep mij dag en nacht. Hij

D7 G D A7 D A7 D

vond en trok mij we - der uit 's dui-vels zon-de - macht. Hij

D7 G D7 Em A D Em D A7 D7

leg-de m' op Zijn schou-ders neer en bracht mij tot de kud-de weer.

Refrein

G Am7 G/D D D7 G D7 G

Ja, Zijn lief - de zocht mij, en Zijn bloed, dat kocht mij;

G D7/A G D7 G Em D

door ge - na - de ben 'k een kind van God,

INKIJKEXEMPLAAR

251

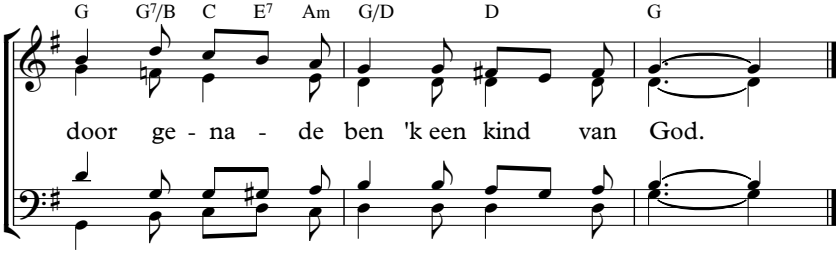

2. Hij reinigde mijn wonden,
   Hij stilde al mijn pijn,
   zodat nu al mijn zonden
   door Hem gewassen zijn.
   ’k Heb vreed’ en blijdschap in mijn hart,
   want Jezus droeg voor mij de smart.
   Refrein:

3. Om voor mijn schuld te boeten,
   verdroeg Hij smaad en hoon,
   verwond aan handen, voeten,
   op ’t hoofd een doornenkroon.
   En Hij Die mij het leven gaf,
   droeg ook voor mij der zonde straf.
   Refrein:

4. Nu is Hij weer verrezen,
   en zit aan ’s Vaders zij;
   Zijn Naam zij lof geprezen,
   daar bidt Hij nu voor mij,
   vanwaar nog steeds de kracht van ’t bloed
   mij voor des satans macht behoedt.
   Refrein:

INKIJK EXEMPLAAR

1. teder = liefdevol, zacht
2. vreed’ = vrede
3. boeten = gestraft worden
   hoon = bespotting
4. verrezen = uit de dood opgestaan
   behoedt = beschermt

252

JdH 523; Lb 252

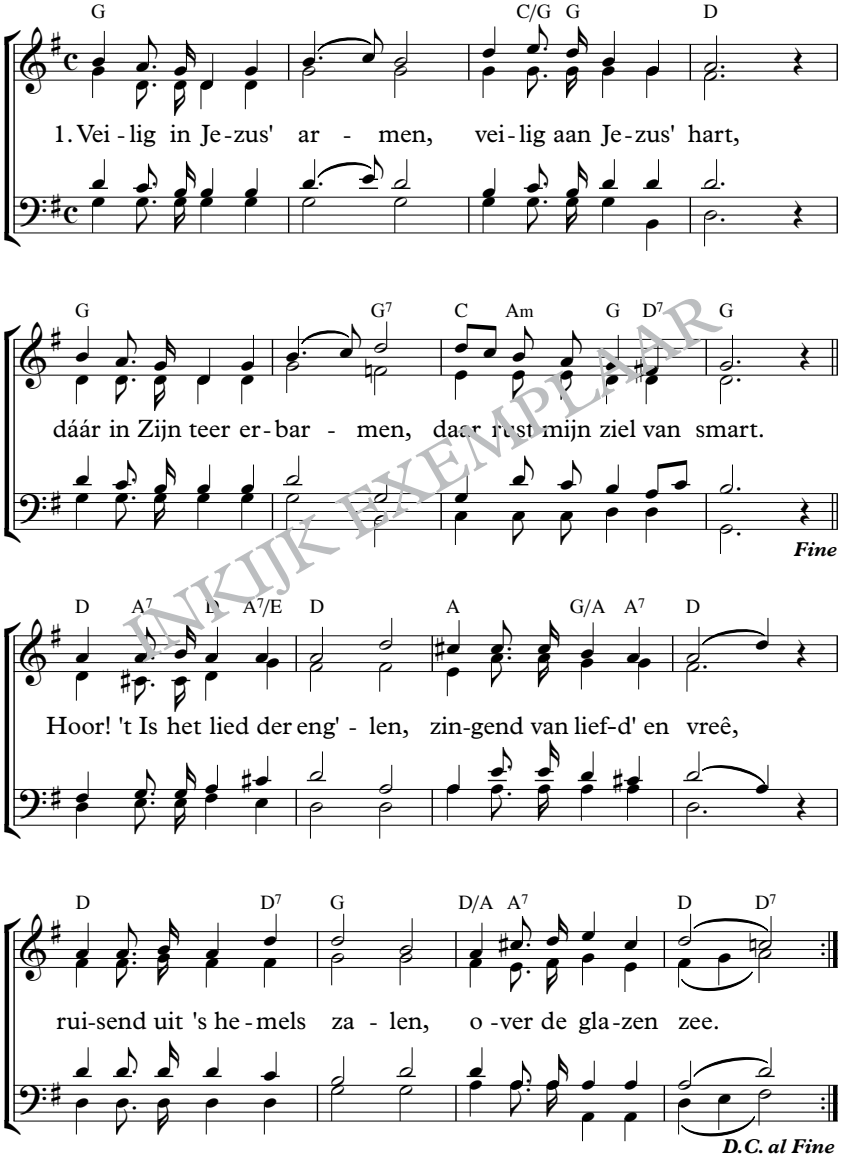

INKIJK EXEMPLAAR

2. Jezus, mijn dierb're Toevlucht,
Jezus, U stierf voor mij!
Dat op die Rots der eeuwen
eeuwig mijn hope zij.
Heer, laat mij lijdzaam wachten,
totdat het duister vliedt,
en 't oog aan gindse kusten
Uw heillicht gloren ziet.
Veilig in Jezus' armen,
veilig aan Jezus' hart,
dáár in Zijn teer erbarmen,
daar rust mijn ziel van smart.

INKIJK EXEMPLAAR

1. teer erbarmen = liefdevol medegevoel, medelijden
smart = verdriet
vreê = vrede
2. dierb're = dierbare, geliefde
toevlucht = plaats waar je veilig bent
lijdzaam = geduldig
vliedt = weggaat
gindsen kusten = in de verte, in de toekomst
heillicht = het licht van de verlossing

253

JdH 571; Lb 253

A E A Bm/D E A E

1. O lief-de Gods, on-ein-dig groot, ver bo-ven ons ver-stand, die

A E A Bm/D E A

zon-daars weer een weg ont-sloot naar 't he-mels Va-der-land! Daar-

E A/E E7 A E A E7 A D

toe zond God van 's he-mels troon tot 's men-sen heil Zijn een'-ge Zoon. Ja!

A/E E7 F♯m D A/E E7 F♯m Bm E A

a-men, ja! Op Gol-go-tha vond 't mens-dom weer ge-nâ.

Refrein

O, welk een vreug-de, vreug-de, vreug-de, o, welk een vreug-de, een

INKIJKEXEMPLAAR

253

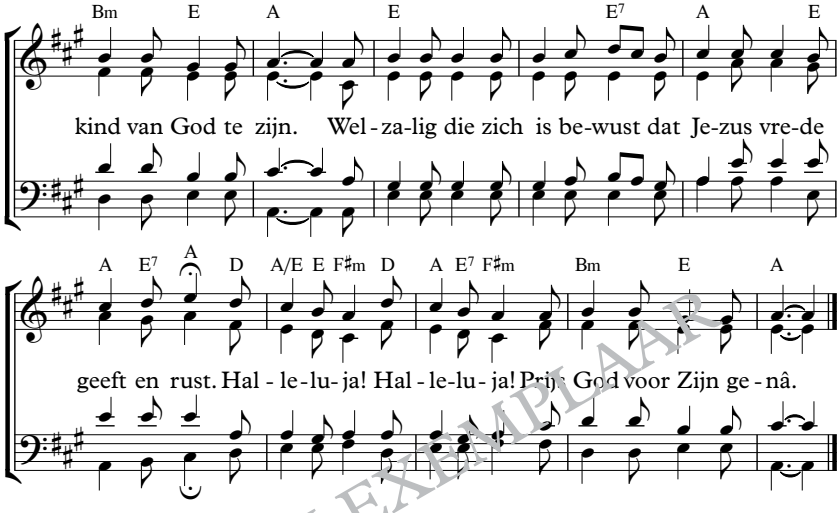

INKIJKEXEMPLAAR

2. De Heiland Zelf heeft ons geleerd,
dat d' eng'len zijn verblijd
als een der zondaars zich bekeert
tot 's Vaders heerlijkheid.
Zing daarom blij met d' eng'len saâm
de lof en eer van Jezus' Naam;
zing altijd meer Zijn Naam ter eer,
prijs Jezus, onze Heer!
Refrein:

3. Wij prijzen tot in 's hemels sfeer
het Lam Dat voor ons stierf;
daar werpen w' onze kronen neer
voor Hem, Die z' ons verwierf.
Dan klinkt met harp en cimbelklank
der zaal'gen lof en blijde dank.
Halleluja! Halleluja!
Prijs God voor Zijn genâ.
Refrein:

1. ontsloot = opende
genâ = genade
2. saâm = samen
3. sfeer = plaats
verwierf = (hier:) in bezit gaf
cimbelklank = de klank van cimbalen, muziek instrumenten
zaal'gen = gelovigen

254

Opw 400; Lb 254

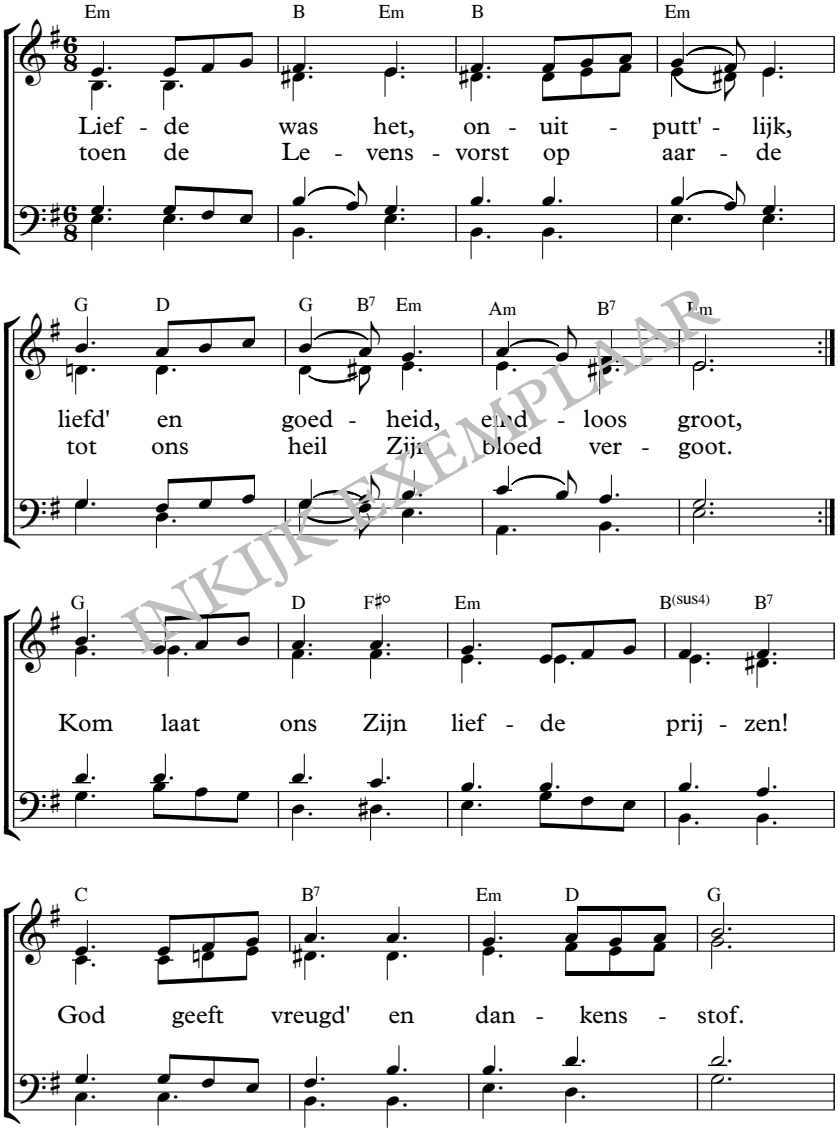

INKIJKEXEMPLAAR

254

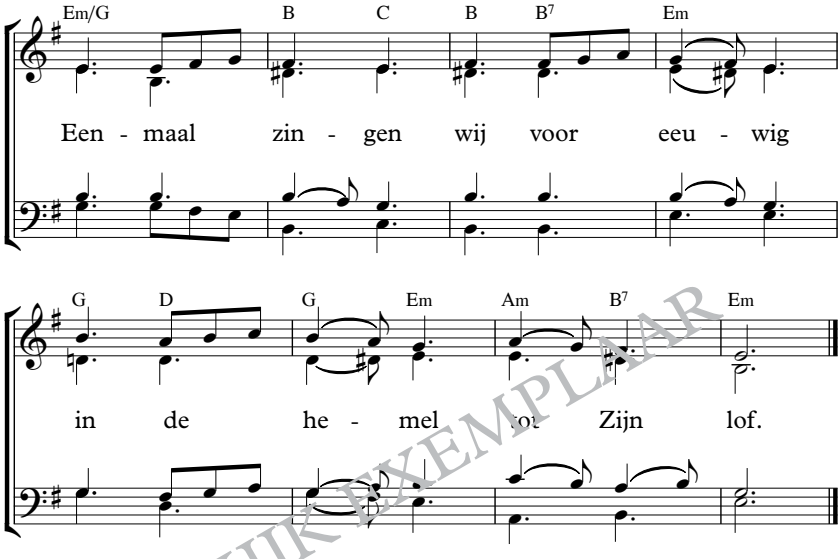

INKIJKEXEMPLAAR

onuitputt'lijk = zonder einde, eindeloos
de Levensvorst = de Koning van het leven, een van de namen, titels van Christus
heil = verlossing
dankensstof = redenen om te danken

255

Lb 255

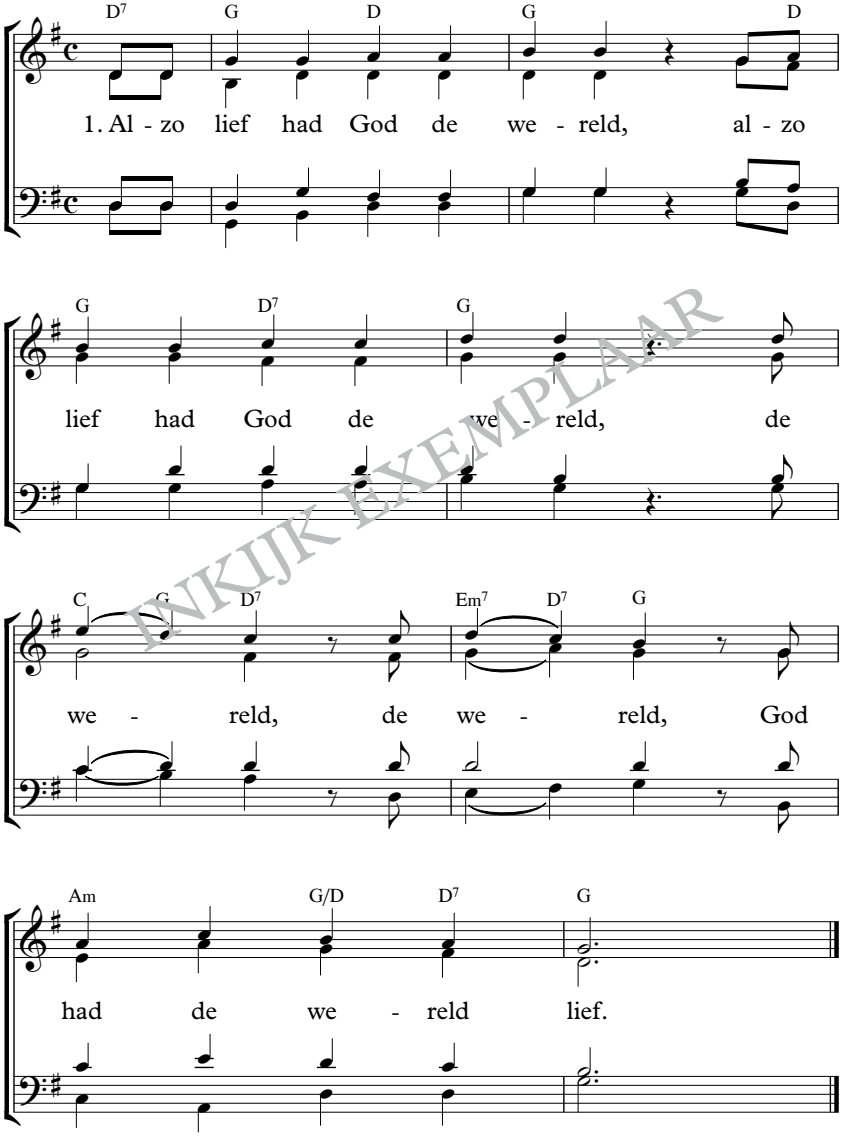

INKIJK EXEMPLAAR

2. Dat Hij aan ons heeft gegeven,
dat Hij aan ons heeft gegeven,
gegeven, gegeven,
Zijn Eéngeboren Zoon.

3. Opdat een ieder die gelooft,
opdat een ieder die gelooft,
een ieder, een ieder,
het eeuw'ge leven heeft.

INKIJK EXEMPLAAR

256

Opw 123; Lb 256

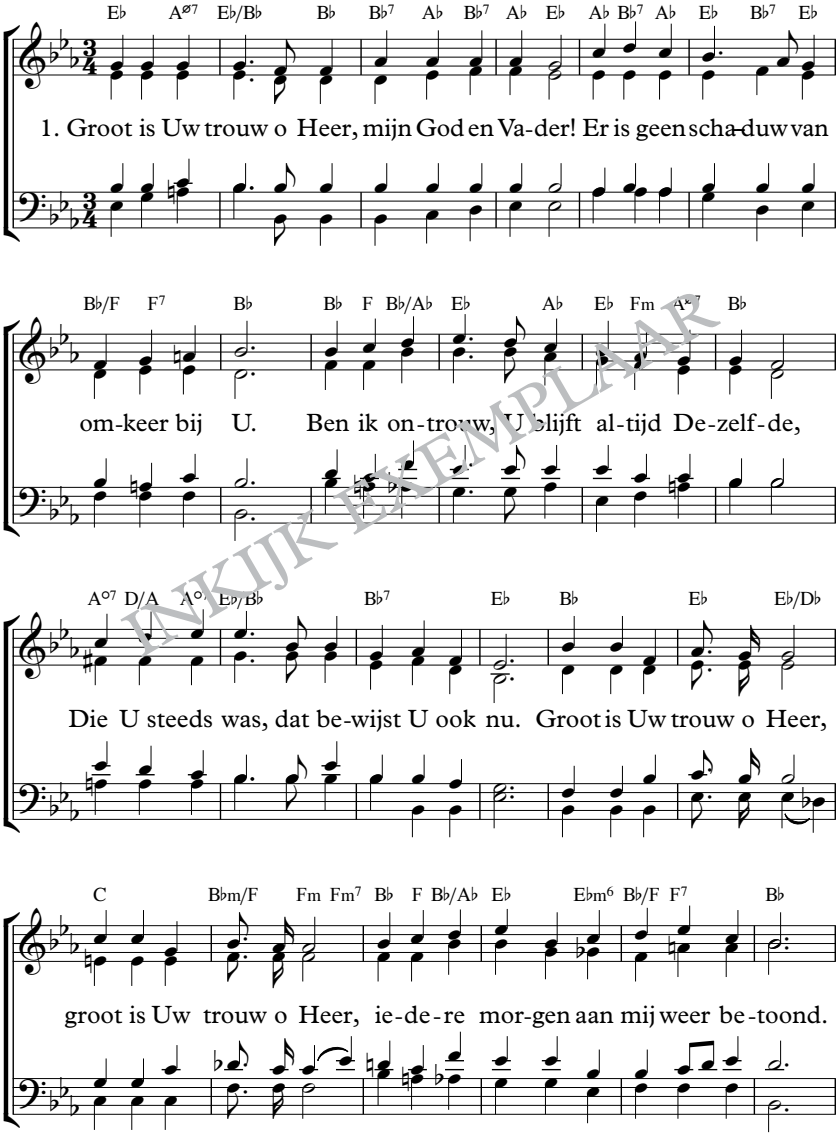

INKIJK EXEMPLAAR

256

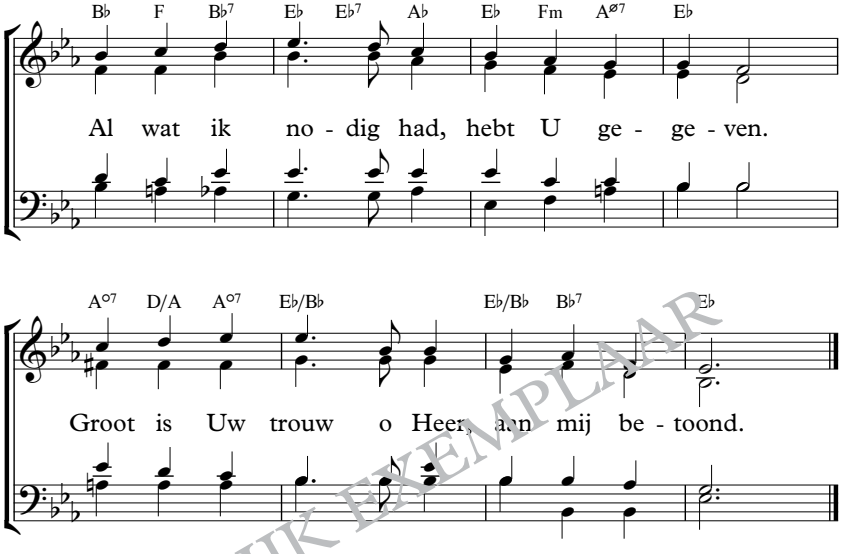

INKIJK EXEMPLAAR

2. U geeft ons vrede,
vergeving van zonden,
en Uw nabijheid die sterkt en die leidt:
kracht voor vandaag,
blijde hoop voor de toekomst.
U geeft het leven tot in eeuwigheid.
Groot is Uw trouw, o Heer,
groot is Uw trouw, o Heer,
iedere morgen aan mij weer betoond.
Al wat ik nodig had,
hebt U gegeven.
Groot is Uw trouw, o Heer,
aan mij betoond.

1. geen schaduw van omkeer = nooit een fout, geen reden om ooit op iets terug te komen
betoond = laten merken, ervaren

257

Opw 331; Lb 257

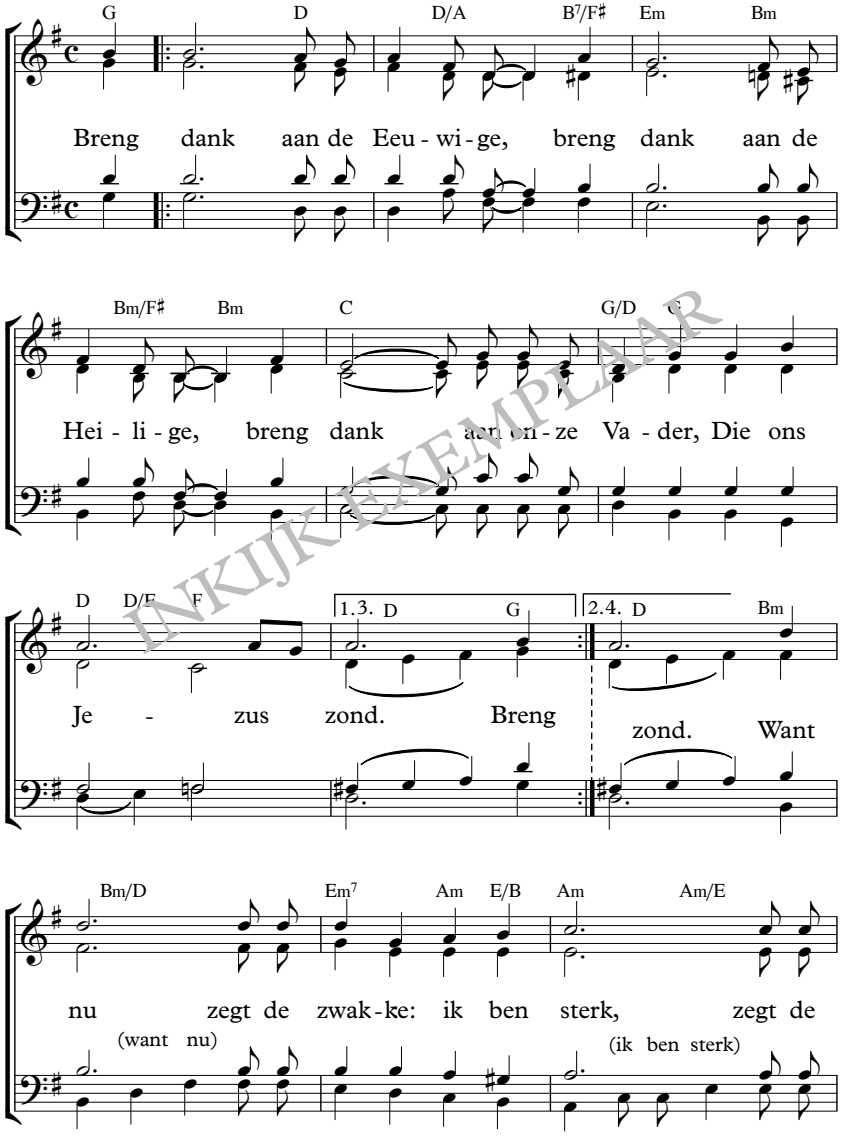

INKIJKEXEMPLAAR

257

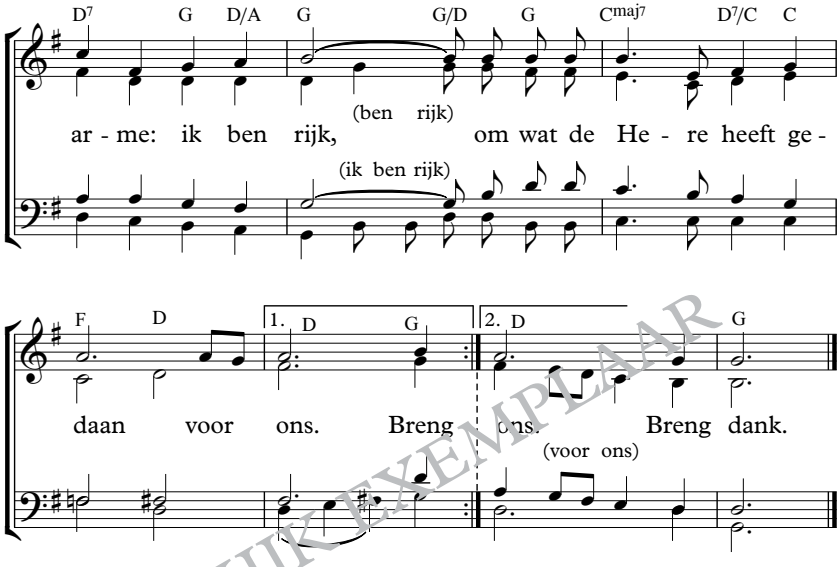

INKIJKEXEMPLAAR

de Eeuwige = een van de namen van God

258

Geistl. Lieder 165

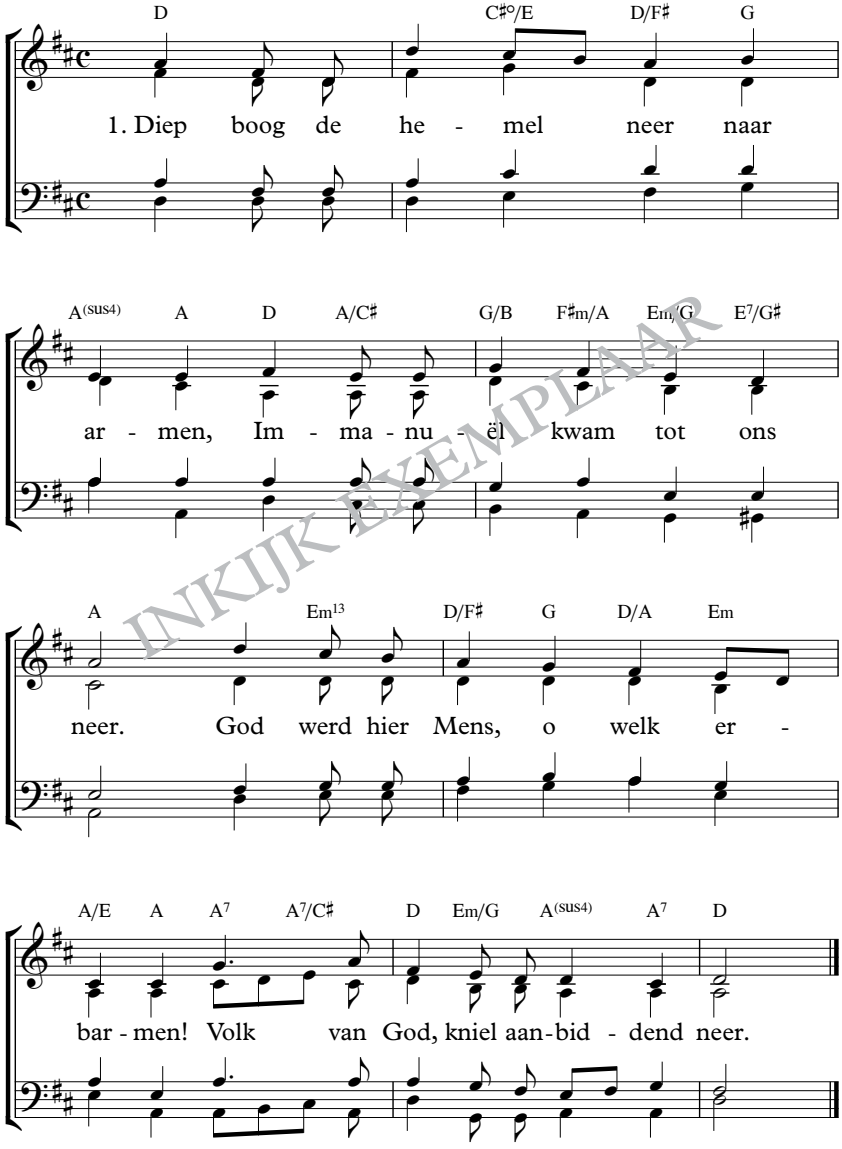

INKIJKEXEMPLAAR

2. Wie kan die grote liefde vatten?
Hij woond' hier onder ons – onrein!
Die de hemel niet kan bevatten
wil hier toch aller Dienstknecht zijn.

3. Dieper nog moest die liefde neigen
en wild' in onze plaats gaan staan.
Hij stierf aan 't kruis vol smaad en lijden,
zodat wij niet verloren gaan.

4. Hoe kunnen wij U, Vader prijzen
en welke wierook neemt U aan?
Laten wij over Jezus zingen,
Hij alleen is U aangenaam!

5. Diep boog de hemel neer naar armen,
Immanuël kwam tot ons neer.
God werd hier Mens, o welk erbarmen!
Volk van God, kniel aanbiddend neer.

INKIJKEXEMPLAAR

1. Immanuël = een van de namen van de Heer Jezus: 'God met ons'
3. neigen = buigen
4. wierook = reukwerk, dat Israël aan sommige offers toe moest voegen

259

Geistl. Lieder 170

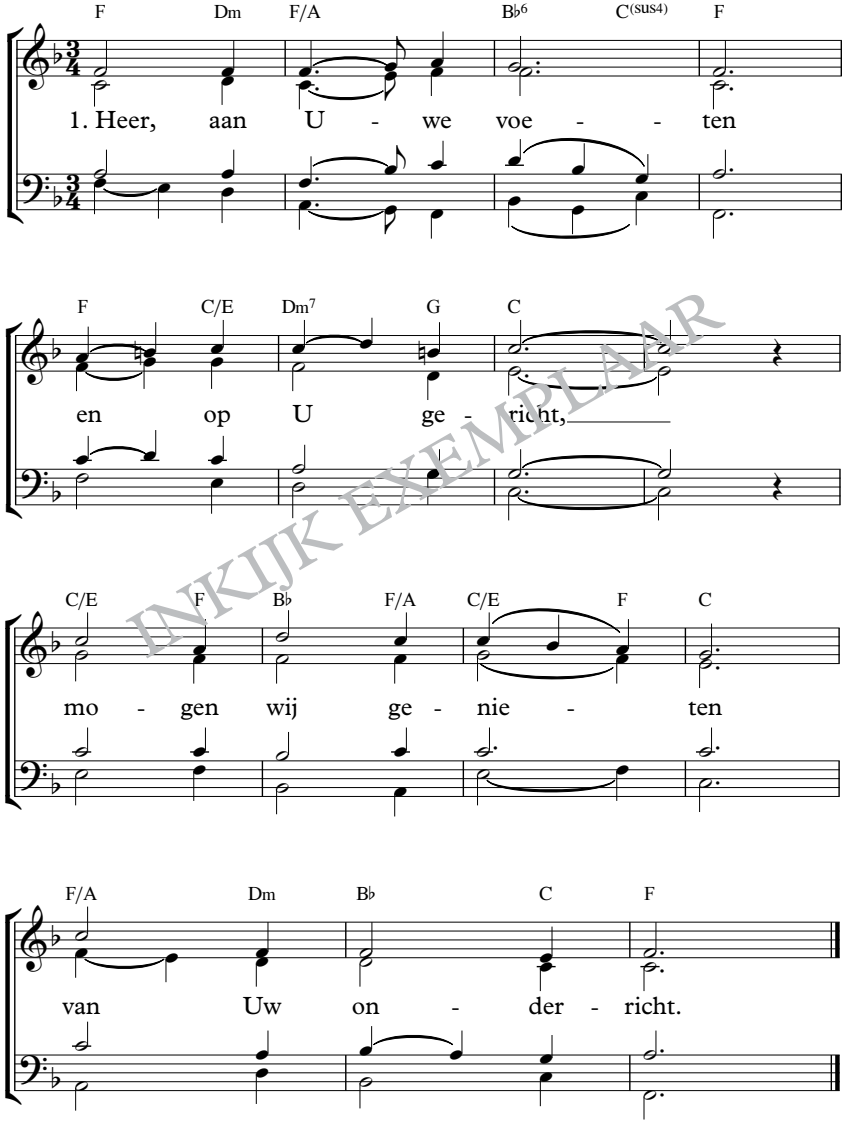

INKIJK EXEMPLAAR

2. Ons omgeeft Uw vrede,
   Heer, ja ongestoord
   en U schenkt in goedheid
   ons Uw kostbaar Woord.

3. Geef dat wij gehoorzaam,
   aan Uw voeten stil
   luist'ren wat U zeggen
   en ons leren wilt.

4. Leer ons toch verstaan Heer,
   door Uw Heil'ge Geest,
   wat voor ons Uw wil is,
   dàt te doen het meest.

5. Geef ons kracht te handlen
   wat Uw Woord ons wijst,
   opdat heel ons leven
   U is toegewijd.

INKIJKEXEMPLAAR

1. onderricht = onderwijs

260

JdH-J 1011

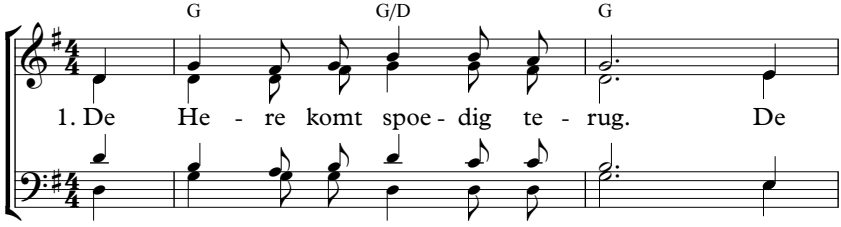

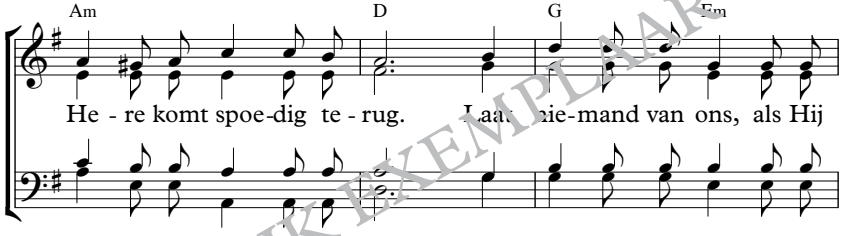

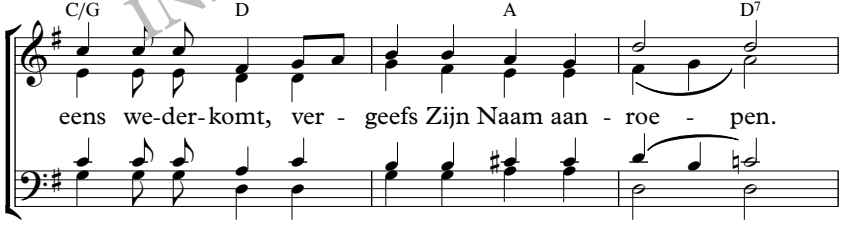

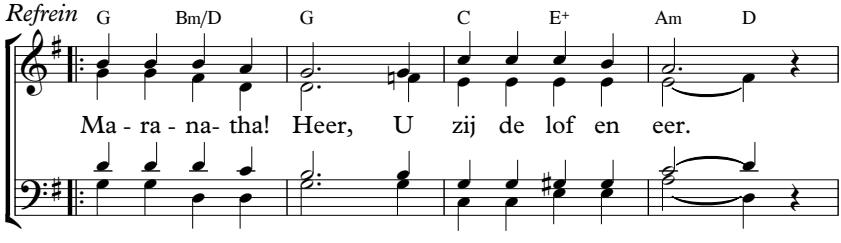

INKIJKEXEMPLAAR

260

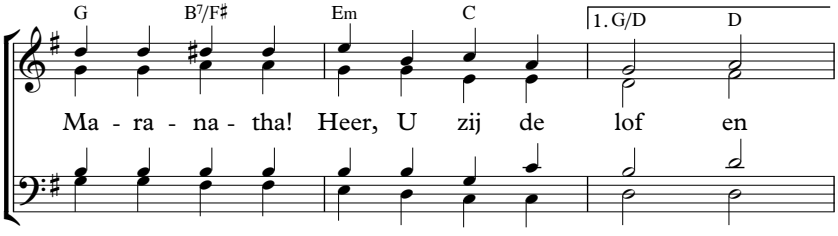

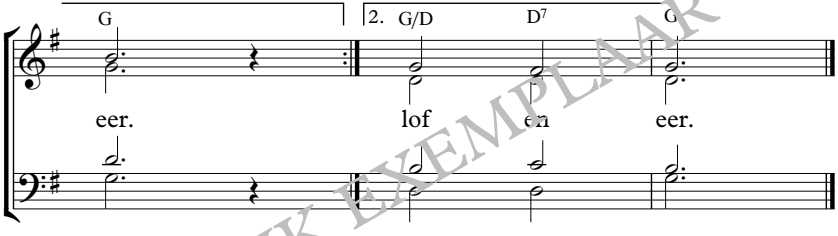

INKIJK EXEMPLAAR

2. De Here komt spoedig terug.
De Here komt spoedig terug.
Maak plaats voor Zijn komst
en bid vurig van geest
om Hem waardig te ontvangen.
Refrein:

3. De Here komt spoedig terug.
De Here komt spoedig terug.
O leeft in uw hart
het verlangen naar Hem
om Hem eeuwig groot te maken?!
Refrein:

1. Maranatha = de Heer komt, of: Heer, kom!

261

ZvdH 245

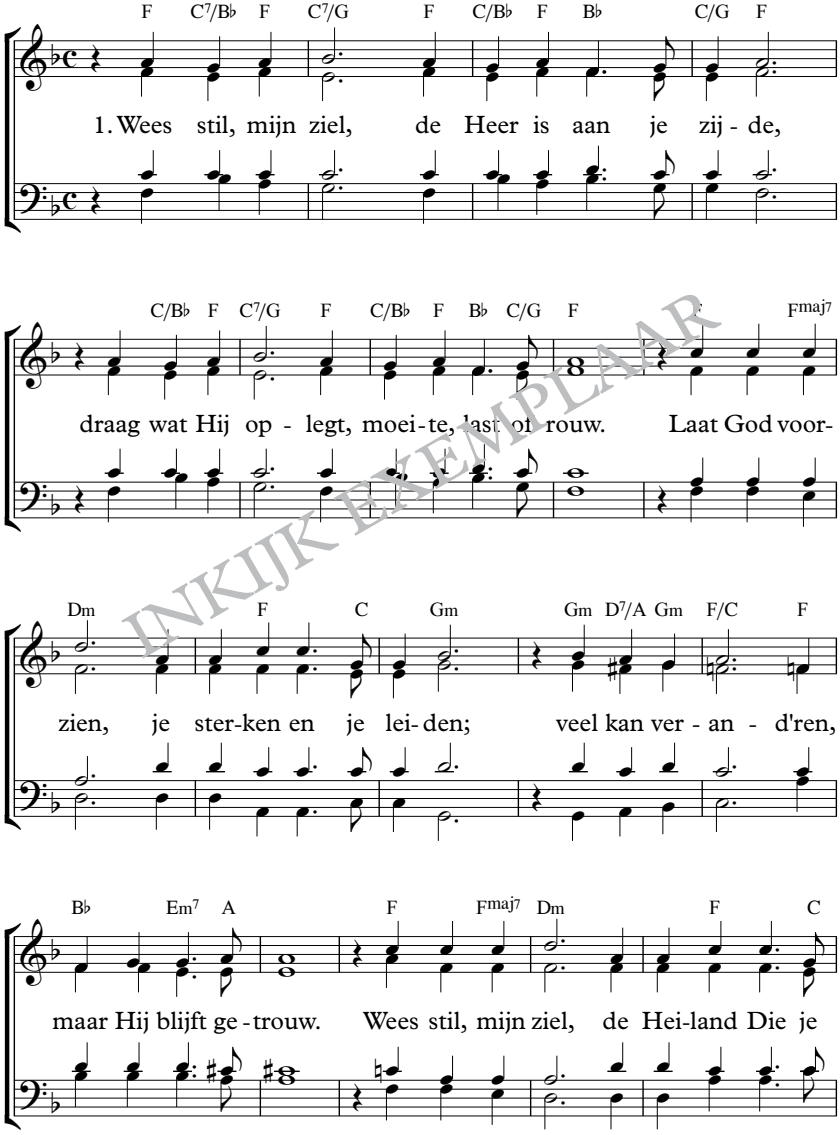

INKIJK EXEMPLAAR

261

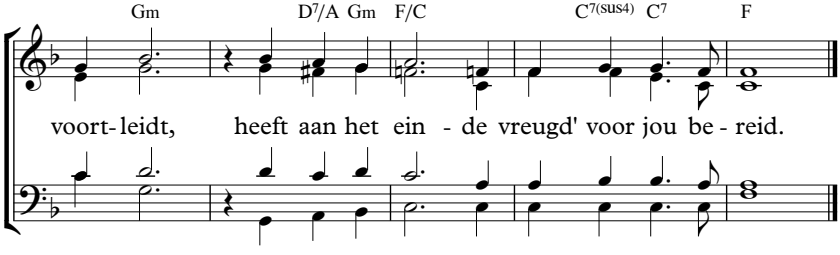

2. Wees stil mijn ziel, wat je mocht overkomen,
heden en toekomst liggen in Gods hand.
Word je wel haast de hoop, de moed ontnomen,
wacht op de Heer, vat moed, Zijn Woord houdt stand.
Wees stil mijn ziel, de storm waar je op staart
kent nog de stem die hem regeert op aard'.

3. Wees stil mijn ziel, de jaren snellen henen
en spoedig zullen w' eeuwig bij Hem zijn.
Voorgoed zijn rouw en tranen dan verdwenen,
dan zijn er liefd' en vreugd' in plaats van pijn.
Wees stil mijn ziel, straks is het alles goed,
als ons de Heer, de Bruidegom ontmoet.

INKIJKEXEMPLAAR

3. de jaren snellen henen = de jaren, de tijd gaat snel voorbij

262

JdH 280

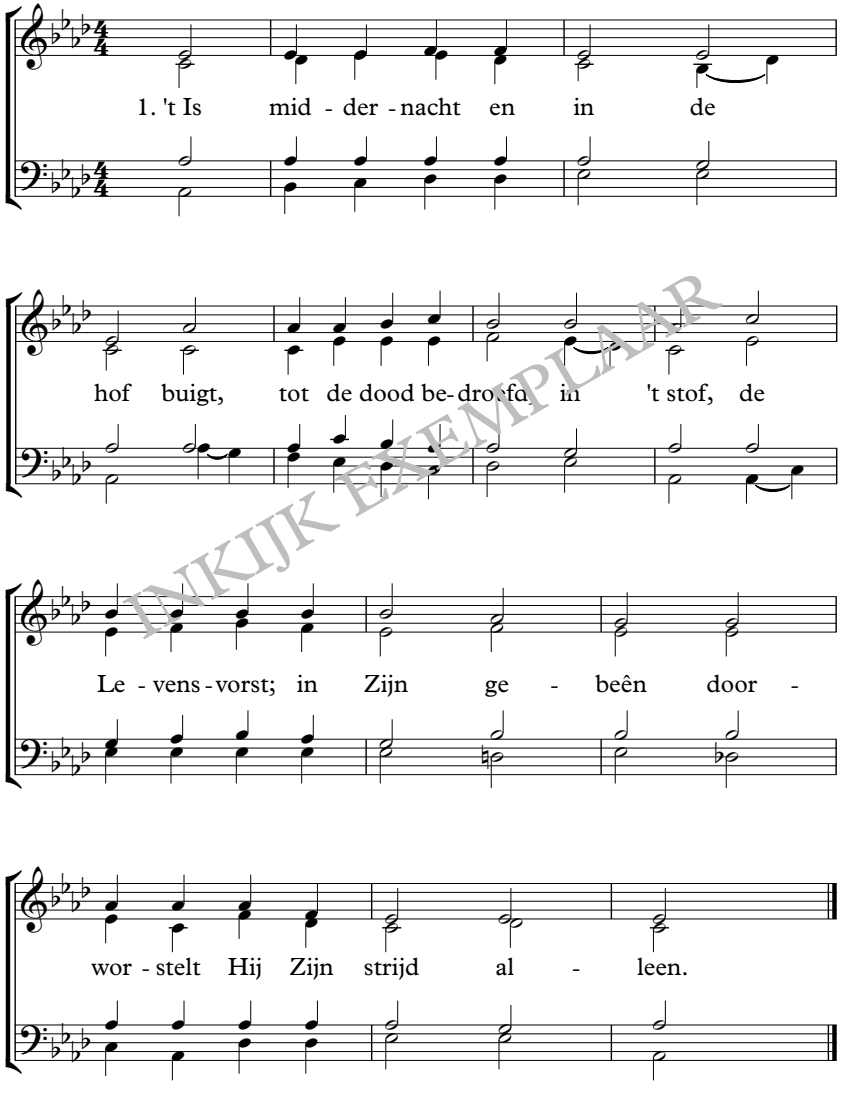

INKIJK EXEMPLAAR

2. ’t Is middernacht, maar hoe Hij lijdt,
Zijn jong’ren slapen bij die strijd;
en derven, afgemat in rouw,
de aanblik op des Meesters trouw.

3. ’t Is middernacht, maar Jezus waakt,
en ’t zielelijden, dat Hij smaakt,
bant uit Zijn hart de bede niet:
’Mijn Vader, dat Uw wil geschied’.

4. ’t Is middernacht, en ’t Vaderhart
sterkt en verstaat de Man van smart,
Die ’t enig lijden, dat Hij torst,
ten eind’ doorstrijdt als Levensvorst.

INKIJK EXEMPLAAR

1. hof = tuin (van Gethsémané)
gebeên = gebeden
2. jong’ren = (hier:) discipelen
derven = missen
afgemat = moe
3. zielelijden = het lijden van Zijn ziel
bant ... niet = verhindert niet, dat dit gebed uit Zijn hart komt
4. torst = draagt
ten eind = tot het einde toe

263

GL 1979 100

G D7 G/B G Em

1. Nee, niet lang meer, o wat heer - lijk, op de
Brengt ons in een oog - wenk bo - ven en wij

G G/D G

wol - ken komt U tot ons weer.
zijn bij U, o lie - ve Heer! Van dat

Em G C G/D D G

weer-zien kun-nen wij slechts dro - men in het hier en nu, in

D/A D G C Em

de - ze tijd. Maar we we - ten dat U weer zult

INKIJKEXEMPLAAR

263

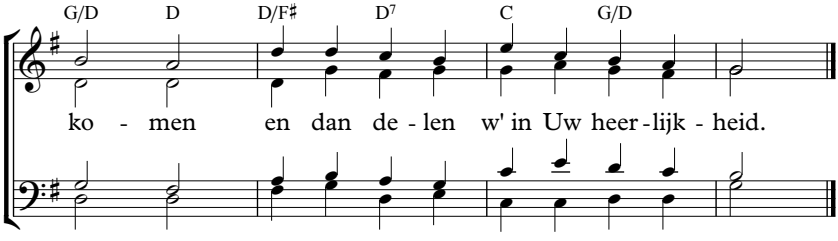

2. Nee, niet lang meer, o wat heerlijk
U te kennen zoals U ons kent!
Buiten U is niets begeerlijk,
als we aan de aarde zijn ontwend.
Roem, aanbidding, dank en lofgezangen
worden eeuwig U gebracht, o Heer.
En met allen die U hebt verkoren
zingen wij voor altijd met Uw eer!

3. Nee, niet lang meer; in ons leven
is 't verlangen Here, soms beperkt.
En we vragen U eerbiedig
of U die verwachting in ons werkt.
Help ons vaker aan Uw komst te denken,
want lang duren zal het toch niet meer.
Houd ons van de wereld steeds gescheiden,
opdat niets ons uitzicht hindert Heer!

INKIJK EXEMPLAAR

1. oogwenk = kort moment
2. begeerlijk = wenselijk
ontwend = afgeleerd, (hier:) niet meer thuis op aarde
roem = lof

264

Opw 493

evt. 1e couplet in C, 3e in E(s)

D Em7 D G/D

1. Je - zus, wat een heer-lij-ke Naam: Men - sen -

D G/D D/A Bm7 Em7 A G

zoon, Zoon van God, Lam op de troon. Blijd-schap en

D G D/A F♯ F♯/E

vre - de, ge - na - de en hoop, al mijn schuld is

Bm/D Em7 D/A G/A D D

weg - ge - daan; Je - zus, wat een heer-lij - ke Naam!

INKIJK EXEMPLAAR

2. Jezus, wat een heerlijke Naam;
zekerheid, sterke Rots,
troost als ik lijd.
Vrijheid, geborgenheid, leven en kracht,
waarheid, die mij sterk doet staan;
Jezus, wat een heerlijke Naam.

3. Jezus, wat een heerlijke Naam;
heeft mij bevrijd, mijn vaste burcht,
Held in de strijd.
Vergeving en reiniging, warmte en licht
liefde die mij op doet staan;
Jezus, wat een heerlijke Naam!

INKIJK EXEMPLAAR

265

JdH 243

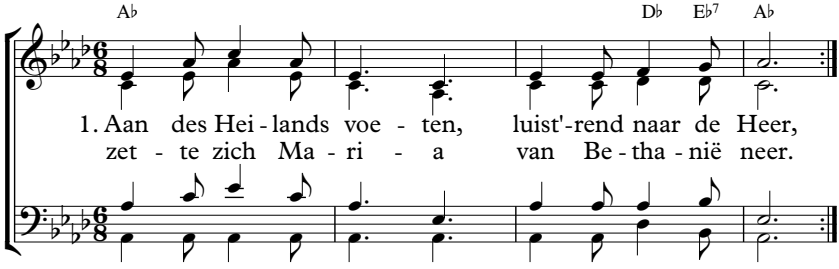

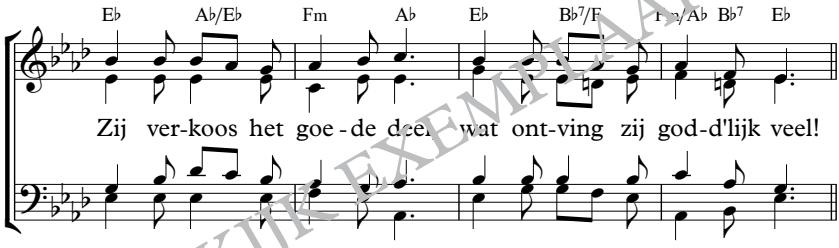

INKIJK EXEMPLAAR

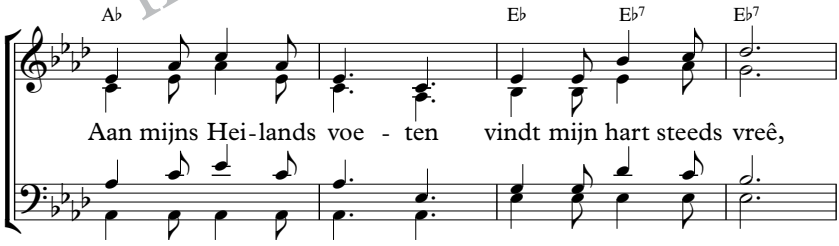

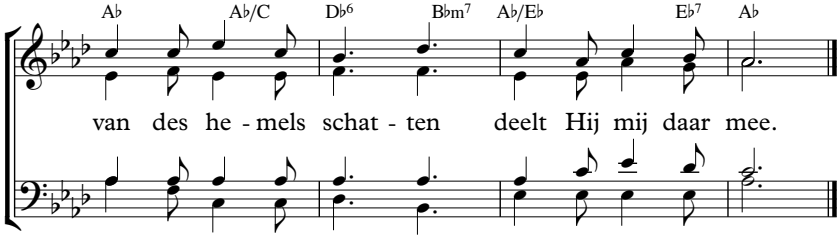

2. Aan des Heilands voeten, zalvende haar Heer,
zat Maria neder, d' olie stroomde neer.
Jezus zag het vriend'lijk aan,
want uit liefde was 't gedaan.
Aan mijns Heilands voeten, dienende mijn Heer,
leg ik nu mijzelf, ja alles voor U neer.

3. Aan des Heilands voeten bad Maria*) aan,
toen zij uit de doden Hem zag opgestaan.
Daar zei Jezus: 'Zeg het voort,
wat u zag en hebt gehoord.'
Aan mijns Heilands voeten zal mijn hart en mond
Zijn genade prijzen tot mijn laatste stond.

INKIJK EXEMPLAAR

1. vreê = vrede
*) Maria Magdalena wordt hier bedoeld, (zie Joh. 20:16-17)
3. laatste stond' = laatste stonde, laatste uur van het leven

266

JdH 880

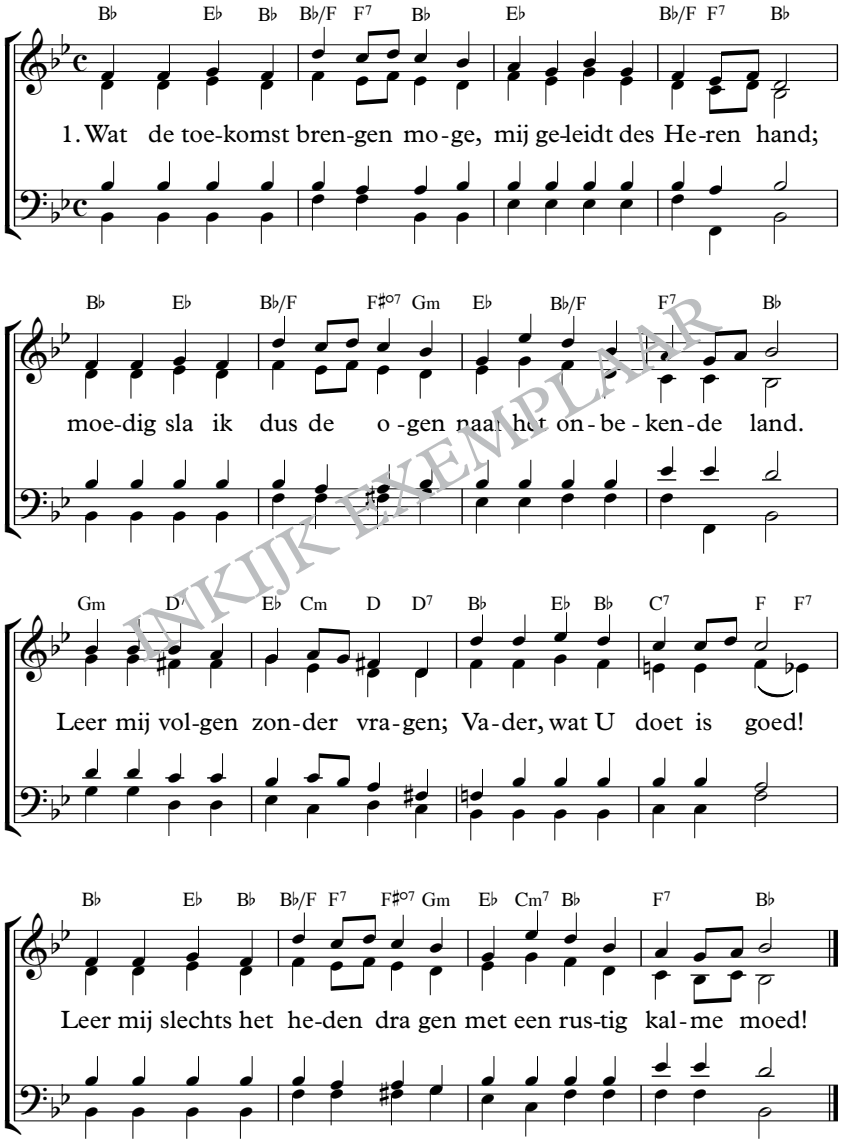

INKIJK EXEMPLAAR

2. Heer, ik wil Uw liefde loven,
al begrijpt mijn ziel U niet.
Zalig hij, die durft geloven,
ook wanneer het oog niet ziet.
Schijnen mij Uw wegen duister,
zie, ik vraag U niet: waarom?
Eenmaal zie ik al Uw luister,
als ik in Uw hemel kom!

3. Laat mij niet mijn lot beslissen:
zo ik mocht ik durfde niet.
Ach, hoe zou ik mij vergissen,
als U mij de keuze liet!
Wil mij als een kind behandelen,
dat alleen de weg niet vindt:
neem mijn hand in Uwe handen
en geleid mij als een kind.

4. Waar de weg mij brengen moge,
aan des Vaders trouwe hand,
loop ik met gesloten ogen
naar het onbekende land.

INKIJK EXEMPLAAR

267

JdH 41

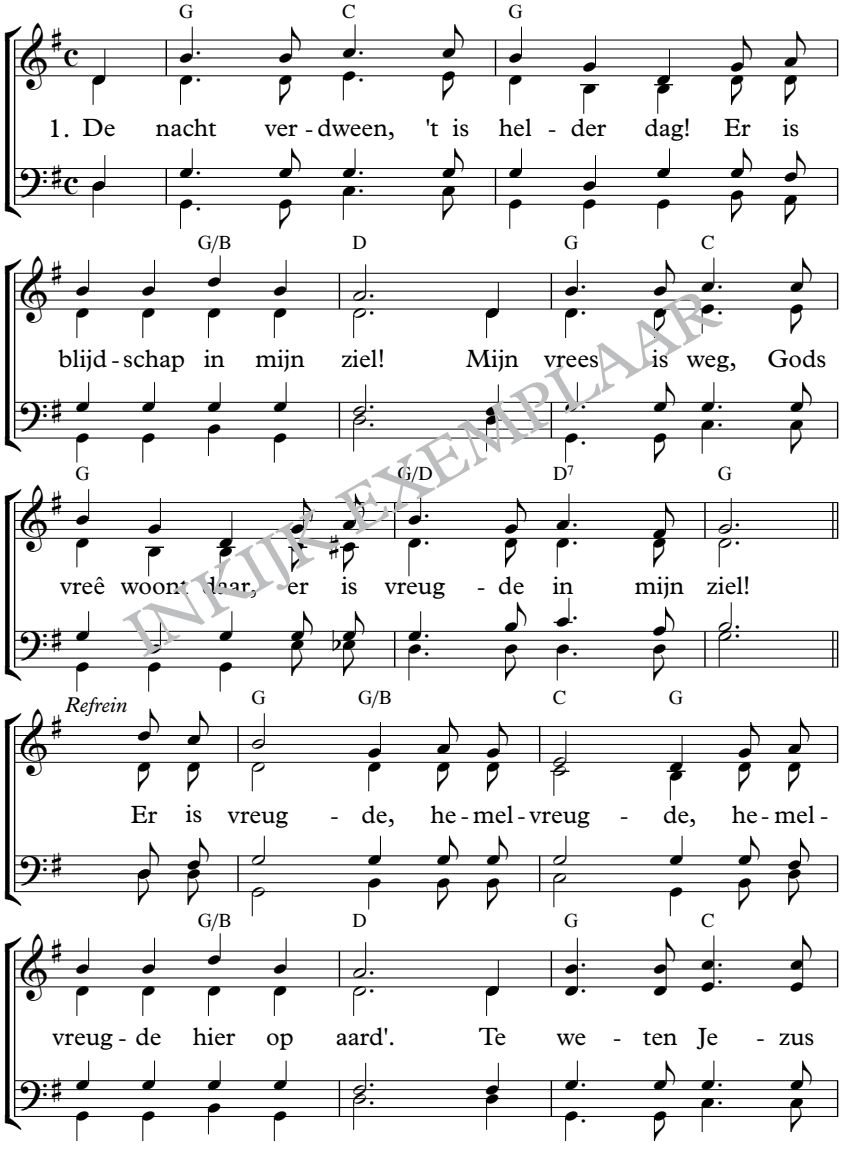

INKIJKEXEMPLAAR

267

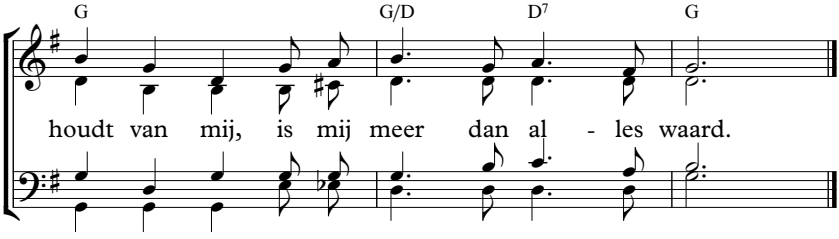

2. Mijn tranen droogde Jezus' hand,
er is vreugde in mijn smart.
'k Ben pelgrim naar het hemels land
en met blijdschap in mijn hart!
Refrein:

3. Eens was mijn hart vol duisternis,
maar God sprak eens: 'Daar zij licht!'
nu heb 'k een hemel reeds op aard'
en een hemel nog in 't zicht.
Refrein:

4. Door Jezus' macht, door Hem alleen,
kan ik overwinnaar zijn;
en waar ik kom, ik jubel luid:
Ja, des Heilands bloed maakt rein!
Refrein:

5. En is de weg soms ruw en steil,
toch blijft blijdschap in mijn smart.
Want Jezus Zelf bestuurt mijn weg.
en houdt blijdschap in mijn hart.
Refrein:

INKIJKEXEMPLAAR

1. vreê = vrede
2. pelgrim = (hier:) iemand die op reis is naar de hemel

268

ZvdH 220; muz. JdH 824

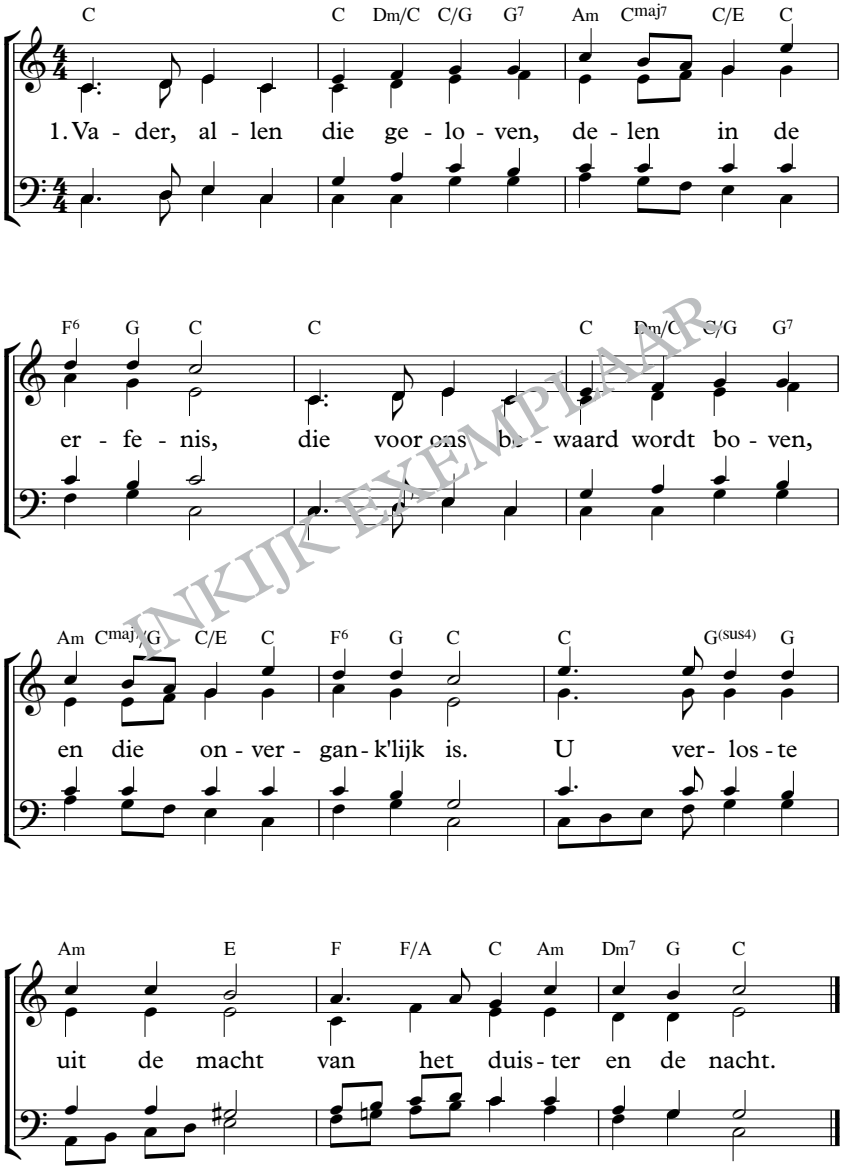

INKIJK EXEMPLAAR

2. U hebt ons nu opgenomen
in het rijk van liefd' en licht
van Uw Zoon, Die weer zal komen
en op aarde vrede sticht.
Hij bracht ons vergeving aan
door naar Golgotha te gaan.

3. In Hem mogen w' U aanschouwen
Die voor ons onzichtbaar bent;
U, de God op Wie wij bouwen,
Die ons liefheeft en ons kent.
Hij, Die alle dingen schiep,
toont U Vader, Die ons riep.

4. Hij, de Eerste uit de doden,
in Wie heel Gods volheid woont,
heeft verzoening ons geboden
en Uw liefde ons betoond.
Wij, Uw vijanden voorheen,
zijn gered, door Hem alleen.

5. Eens zal Hij ons voor Zich stellen
onberispelijk en rein.
Onze lof zal dan vertellen
dat wij innig dankbaar zijn,
waartoe, zoals dan wel blijkt,
zelfs de eeuwigheid niet reikt.

INKIJK EXEMPLAAR

1. onvergank'lijk = onvergankelijk, het vergaat of verdwijnt niet
4. de Eerste uit de doden = de Eerste, belangrijkste (zie 1 Kor. 15:21)
5. onberispelijk = zonder iets verkeerds
niet reikt = niet toereikend, 'lang genoeg' is

269

JdH 490

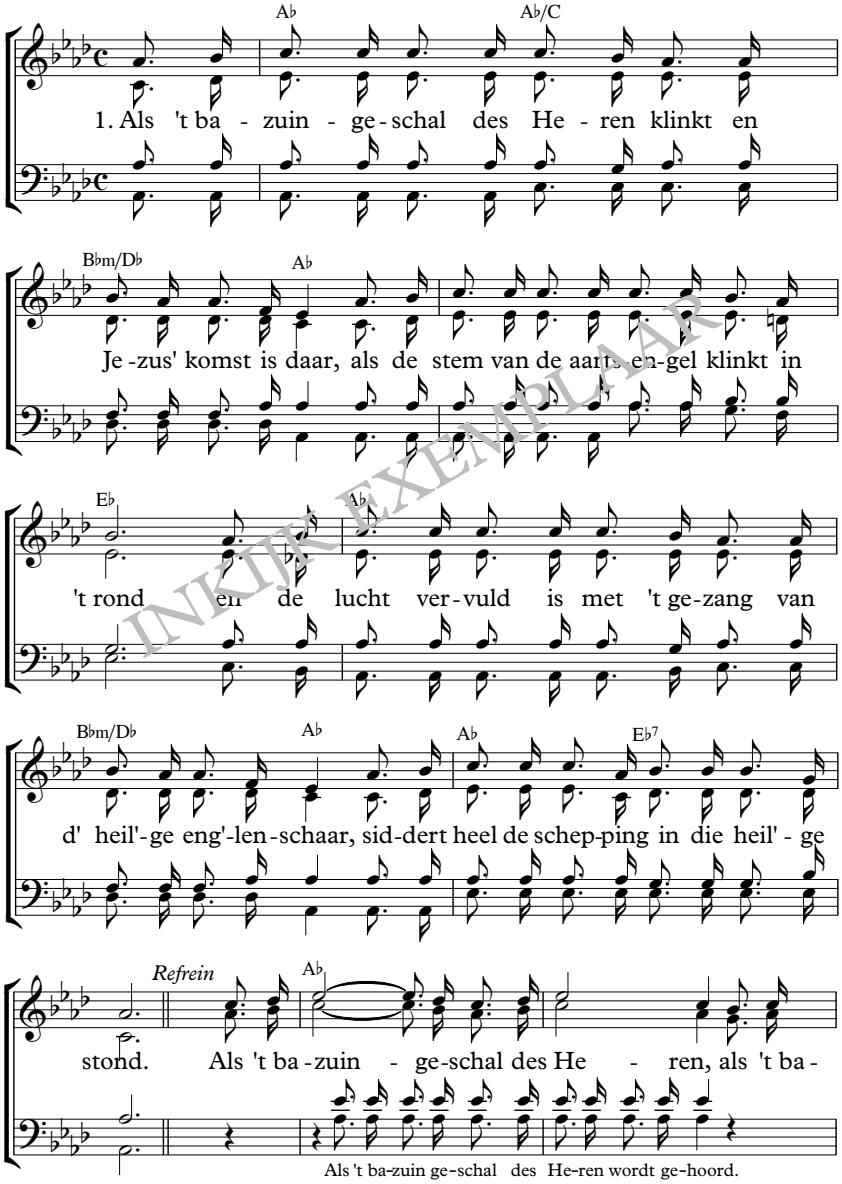

INKIJKEXEMPLAAR

269

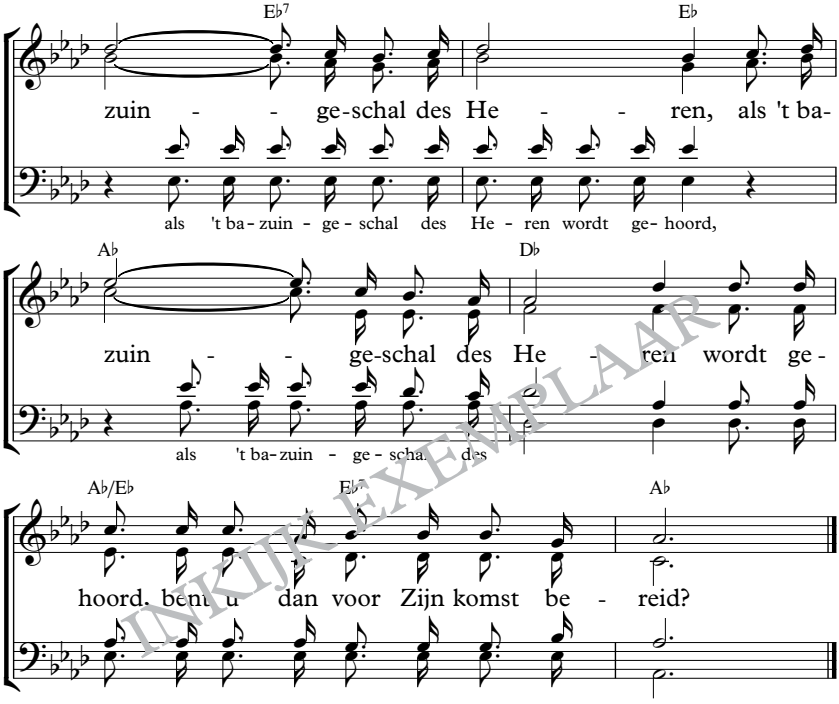

INKIJKEXEMPLAAR

2. Als ’t bazuingeschal des Heren roept: ’Gij doden! komt ontwaakt!
Schudt het stof af, kleedt u met d’ onsterflijkheid!’
Als de wereld handenwringend hare wanhoopskreten slaakt,
ben ik dan, om Hem te volgen, wel bereid?
Refrein:

3. Als ’t bazuingeschal des Heren al Zijn kind’ren op deez’ aard,
die nog leven, in een punt des tijds omkleedt.
En Hij allen die in Christus zijn, voor eeuwig thuis vergaart,
broeder, zuster, zijn wij voor die stond gereed?
Refrein:

1. siddert = beeft
stond = stonde, uur
3. vergaart = vergadert, bijeenbrengt

270

LvdK 1973 Gez 445

1. God heeft mij Zijn Zoon ge - ge - ven, door 't ge - loof nam
ja, ik weet het, ik zal le - ven en door Hem ten

ik Hem aan;
he - mel gaan.

Zelfs eer ik nog was ge - bo - ren,

heeft mij God in Hem ver - ko - ren, eer Zijn Woord met

schep-pers - macht dit heel - al tot aan - zijn bracht.

INKIJKEXEMPLAAR

2. Jezus Christus is gestorven,
is verrezen, ook voor mij,
heeft de zegepraal verworven
en het leven, ook voor mij.
Aan Gods rechterhand gezeten,
zal Hij nimmer mij vergeten,
maar, uit deernis met mijn lot,
treedt Hij voor mij in bij God.

3. Ruwe stormen mogen woeden,
alles om mij heen is nacht.
God, mijn God zal mij behoeden,
God houdt voor mijn heil de wacht.
Moet ik lang Zijn hulp verbeiden,
Zijne liefde blijft mij leiden.
door een nacht, hoe zwart, hoe dicht,
voert Hij mij in 't eeuwig licht.

INKIJK EXEMPLAAR

1. eer = voordat
verkoren = uitverkoren, uitgekozen
tot aanzijn bracht = geschapen heeft
2. zegepraal = de overwinning
deernis = medelijden
3. verbeiden = verwachten

271

GL 1979 112

1. 't Hoofd om-hoog, de Heer zal ko-men. Hij komt met ba-zuin-ge-
Spoe - dig wordt Zijn roep ver - no-men; zien we Hem Die ko-men

schal.
zal. Geest en bruid, zij roe-pen sa-men: 'Kom, o

Brui-de-gom en Hoofd, kom, U zult ons niet be-

scha-men; doe zo - als U hebt be - loofd.'

INKIJKEXEMPLAAR

2. Als een kind werd U geboren
op de dag door God bepaald.
Satan heeft zijn macht verloren,
maar de prijs hebt U betaald.
In een weg van smart en lijden
bracht U ons verlossing aan;
slechts verachting, smaad en strijden
vond U op Uw levensbaan.

3. Maar U komt, haalt eerst de Uwen
van de aarde naar Uw huis.
Ja, de wereld zinkt in 't duister,
maar wij zijn dan bij U thuis.
Heerlijk delen w' in Uw eer,
in Uw grootheid, nooit aanschouwd.
Schitt'rend straalt Uw glorie Here,
zo werd deze nooit ontvouwd.

4. Blij de hoop, met U te leven
in Uw heerlijkheid o Heer.
Eeuwig als Uw bruid verheven,
dáár te zijn, Uw kroon en eer.
Om de troon bij U gezeten,
eeuwig één met U, ons Hoofd,
is het aardse leed vergeten;
zijn wij, wat U hebt beloofd!

INKIJK EXEMPLAAR

1. aanschouwd = gezien
ontvouwd = getoond

272

JdH 15

D D/F♯ G(add9) D/A A7 D

1. Als de Hei-land zal ver-schij-nen in glo-rie op aard' met Gods

D D/F♯ G(add9) D/A A7 *Refrein* D

kind'-ren, al de Zij-nen om Zich heen ge-schaard, o, dan

G G/B D G/D Bm A D

zul-len zij jui-chen rond-om Je-zus' troon; 's He-ren

laatste keer bovenstem.

G G/B D G D/A A7 D

lof dan ver-mel-den, zo heer-lijk en schoon!

INKIJK EXEMPLAAR

2. Als de Meester zal vergaad'ren van heinde en veer,
   die Hem volgen op Zijn wenken, steeds zoekend Zijn eer.
   Refrein:

3. Als het Lam Gods op de wolken van zuid en van noord
   zal verzaam'len uit de volken, wie Hem toebehoort.
   Refrein:

4. O, mijn ziele, blijf dan waken en wachten op Hem,
   want dat tijdstip zal genaken, ja let op Zijn stem.
   Refrein:

INKIJK EXEMPLAAR

1. geschaard = samen gekomen
   schoon = mooi
2. heinde en veer = heinde en ver, dus overal vandaan
4. genaken = aanbreken, komen

273

ZvdH 173

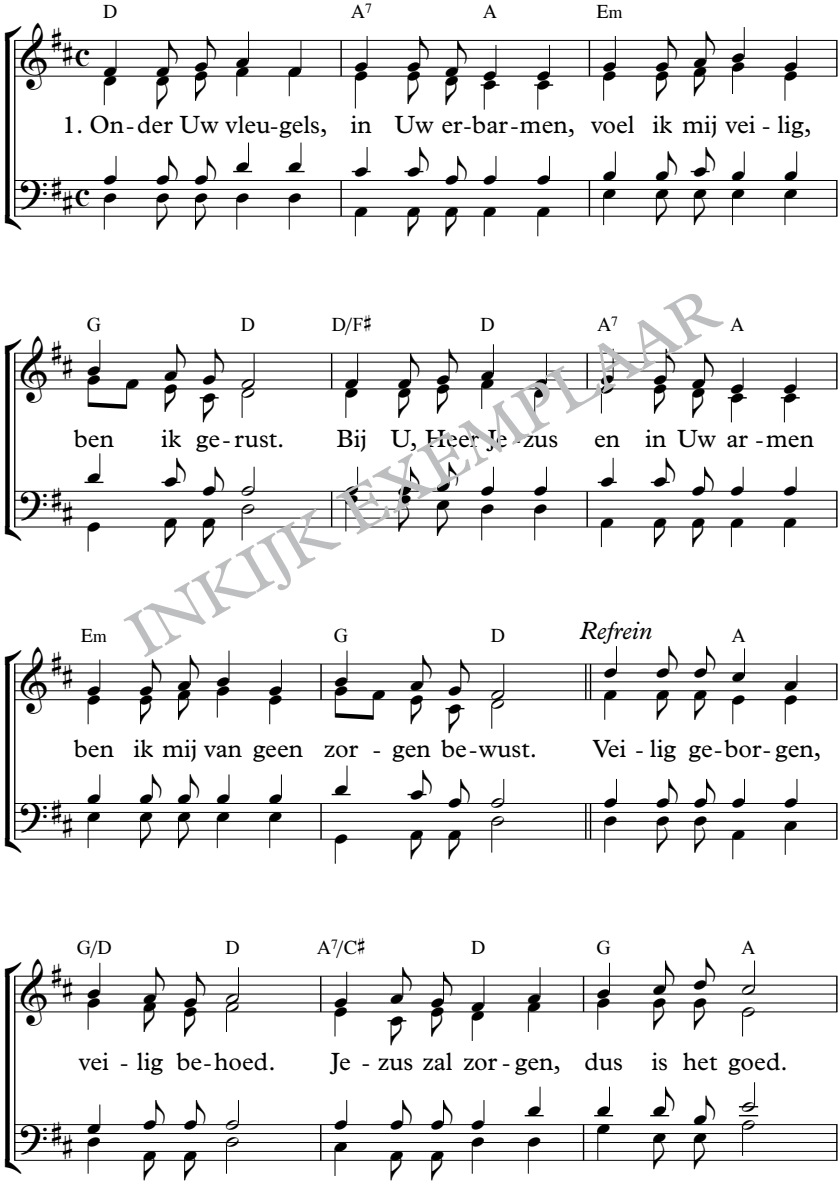

INKIJK EXEMPLAAR

273

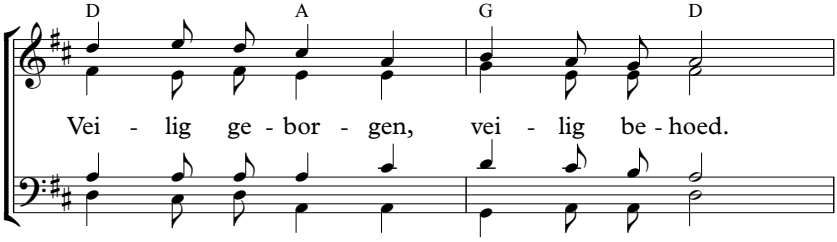

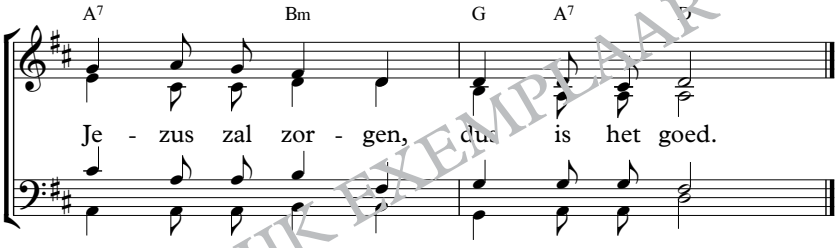

INKIJK EXEMPLAAR

2. Met mijn verlangen en al mijn vragen
en met mijn zorgen die niemand ziet,
vlucht ik tot U, want U wilt mij dragen
en in Uw armen wijkt het verdriet.
Refrein:

3. Jezus, Uw liefde en mededogen
zijn als een haven bij harde wind.
U weet te troosten, tranen te drogen,
als ik mij in Uw armen bevind.
Refrein:

1. erbarmen = medegevoel, medelijden
behoed = bewaard
3. mededogen = medelijden

274

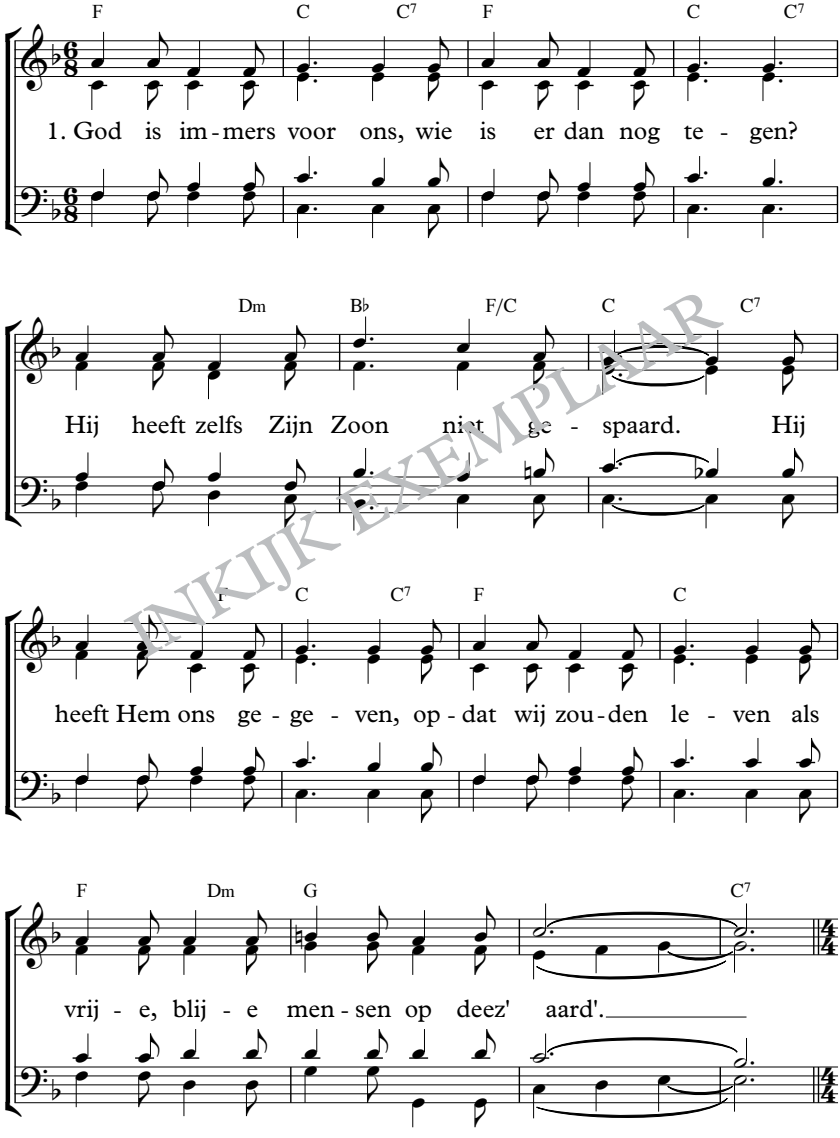

INKIJK EXEMPLAAR

274

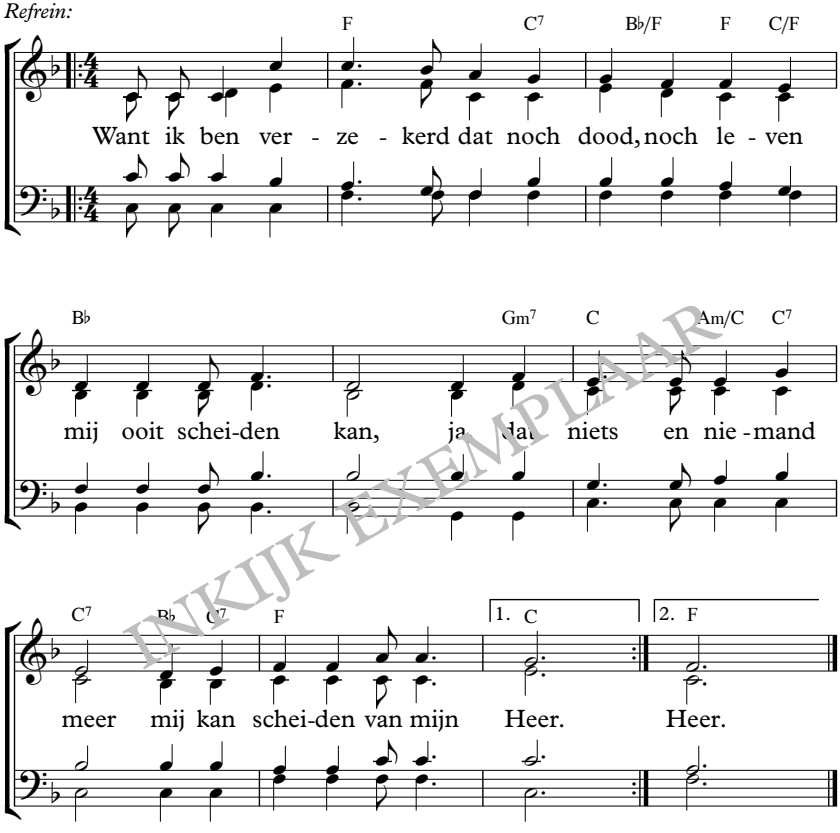

INKIJK EXEMPLAAR

2. Verdrukking of benauwdheid, honger of vervolging,
kan mij dat nog scheiden van Hem?
In mijn nood en zorgen weet ik mij geborgen,
altijd zal ik luist'ren naar Zijn stem.
Refrein:

3. Voor satan en zijn machten, werelden en krachten,
hoef ik nu niet meer bang te zijn,
omdat wij door de liefde van Christus onze Heiland,
meer dan overwinnaars zijn.
Refrein:

275

GL 1979 119

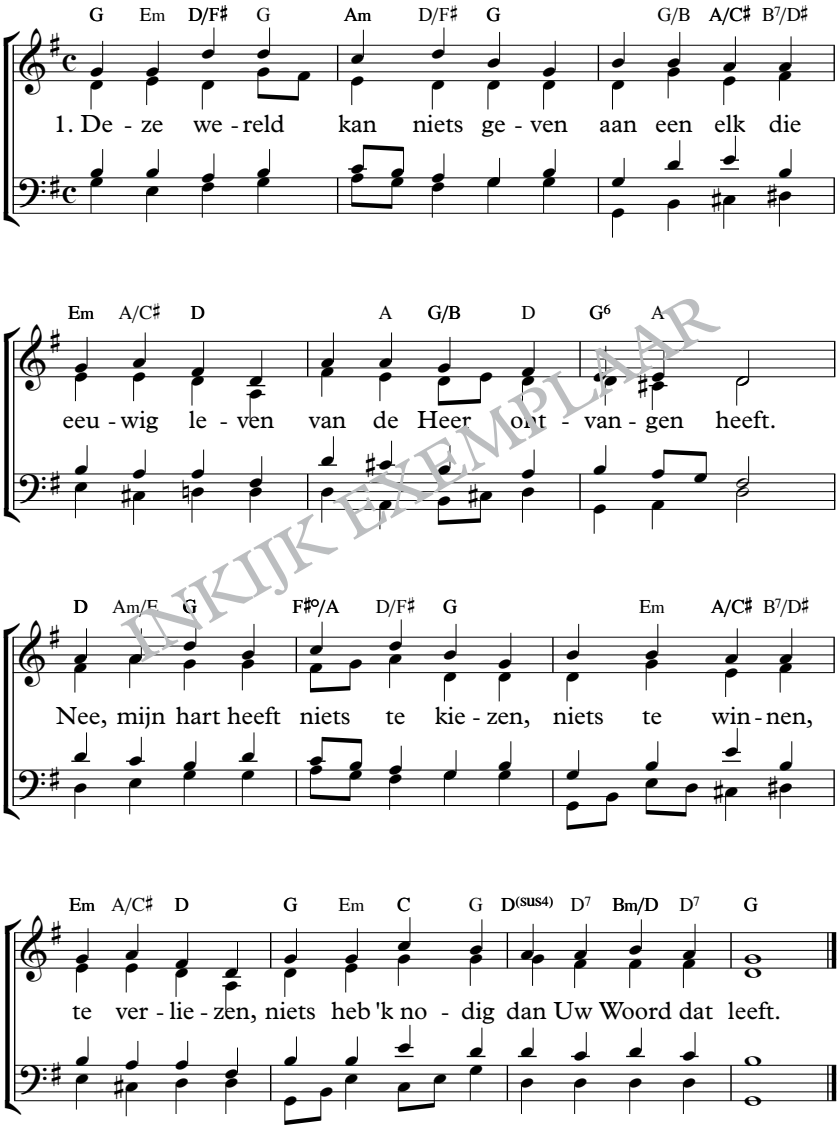

INKIJK EXEMPLAAR

2. Scherp en duid'lijk afgetekend
is het pad voor mij berekend,
U Heer Jezus, ging mij voor.
Ja, 'k ben zeker dat Uw zegen
altijd blijft op onze wegen
en bemoedigd treed ik in Uw spoor.

3. Ja, tot aan het eindpunt, Here
wilt U mij het wand'len leren
en ga ik, gesterkt nu voort.
Wijs mij steeds de juiste route,
geef toch kracht voor wank'le voeten,
totdat ik U zie in heerlijkheid.

INKIJK EXEMPLAAR

276

JdH 51; Lb 398

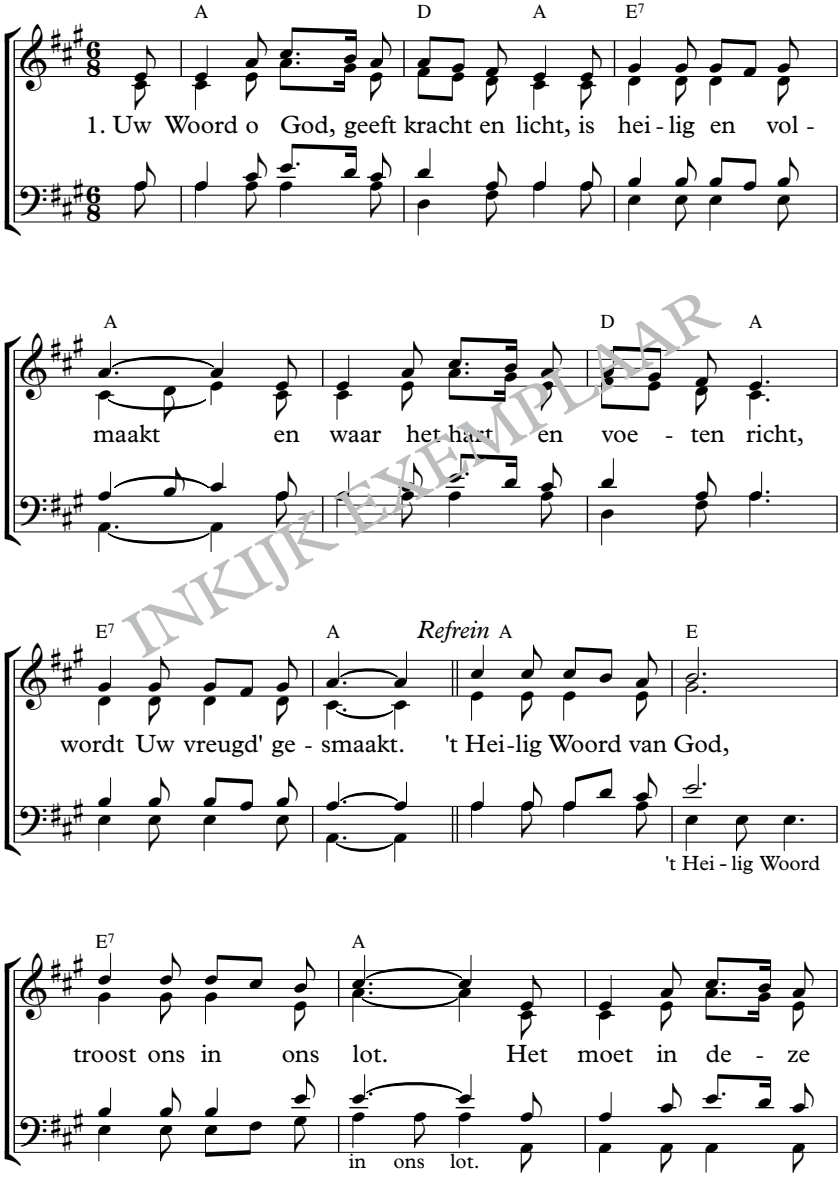

INKIJK EXEMPLAAR

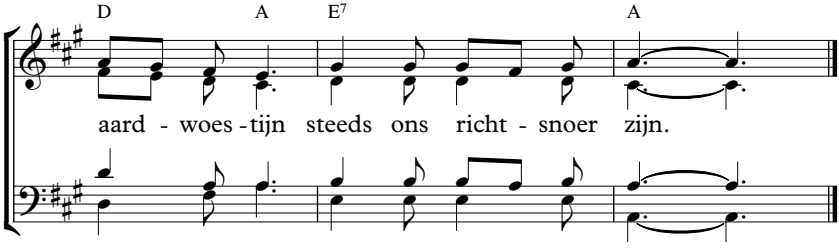

2. Uw heilsbeloften zijn als brood,
dat onze harten voedt.
’t Is levend water, dat in nood
ons herleven doet.
Refrein:

3. Heb dank o God, Uw kostb’re gift
maakt rijk voor d’eeuwigheid,
waar ’t Woord diep in het hart gegrift,
voor Uw komst bereidt.
Refrein:

INKIJKEXEMPLAAR

277

JdH 641; Lb 298

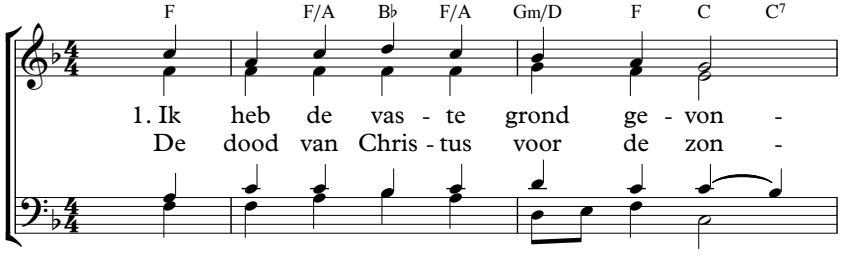

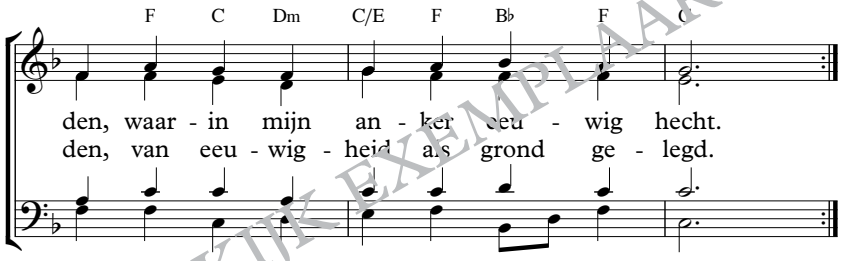

INKIJK EXEMPLAAR

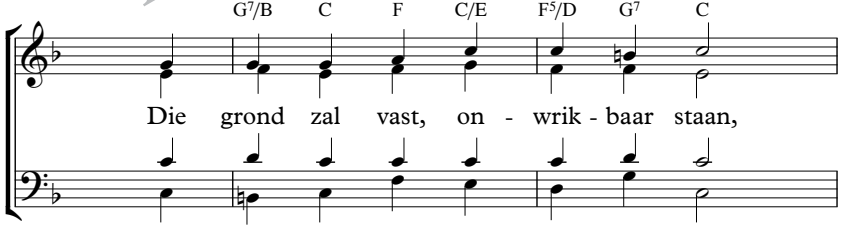

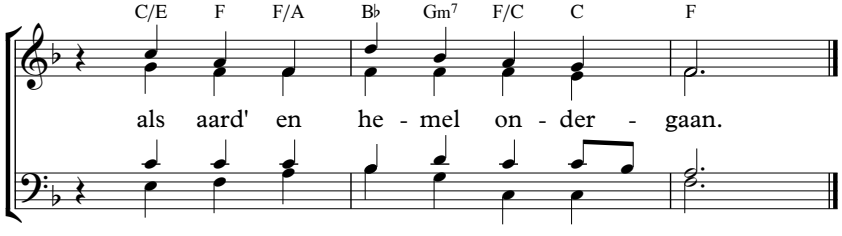

2. Het is het eeuwige erbarmen,
dat mijn besef te boven gaat,
het zijn de liefdevolle armen,
het is Zijn hart, dat openstaat.
Hij noodt de zondaar, Hij vergeeft
die zich geheel Hem overgeeft.

3. O, afgrond waarin alle zonden
verzinken en niet meer bestaan!
O, diep geheim van Christus' wonden,
– het oordeel is teniet gedaan!
O Heer, Uw bloed roept voor altijd:
barmhartigheid, barmhartigheid!

4. Daarop wil ik gelovig bouwen,
getroost, wat mij ook wedervaart;
mij aan Gods Vaderhart vertrouwen,
wanneer mijn zonde mij bezwaart.
Steeds vind ik daar opnieuw bereid
oneindige barmhartigheid.

INKIJKEXEMPLAAR

2. noodt = nodigt uit
3. teniet gedaan = volledig weggedaan
4. wedervaart = overkomt

278

ZvdH 129

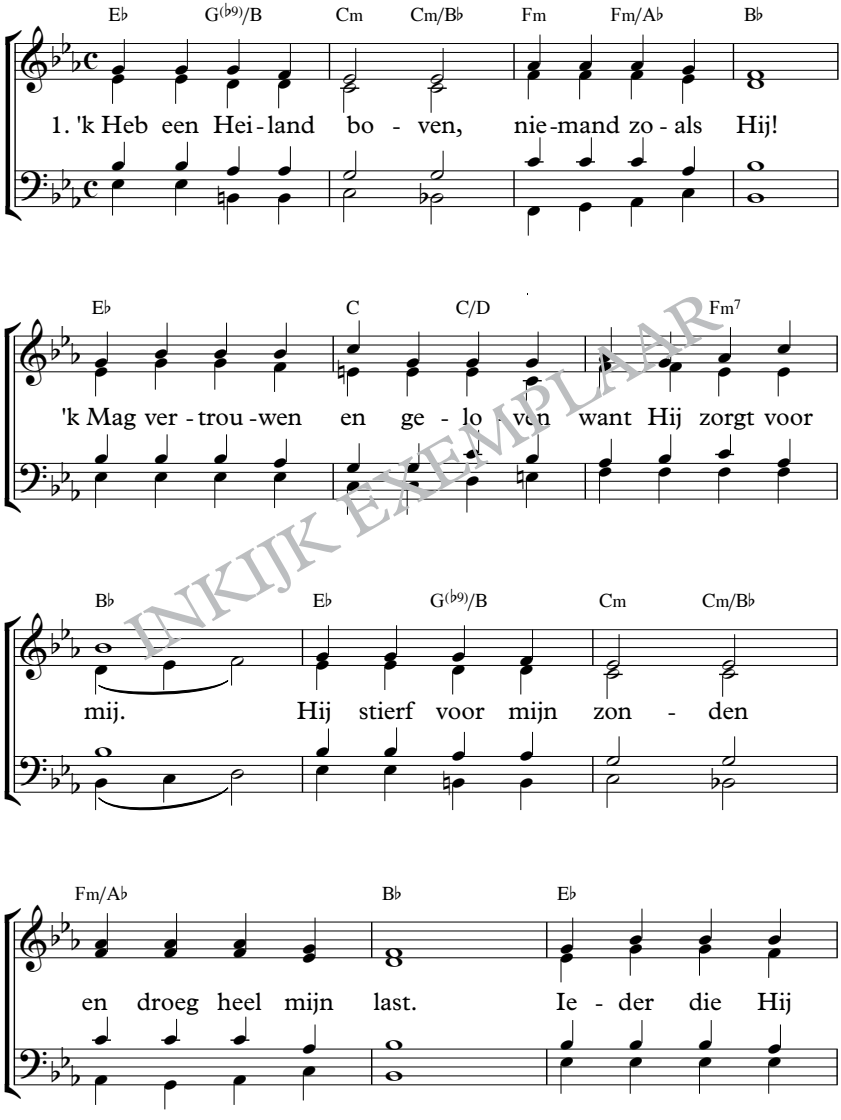

INKIJK EXEMPLAAR

278

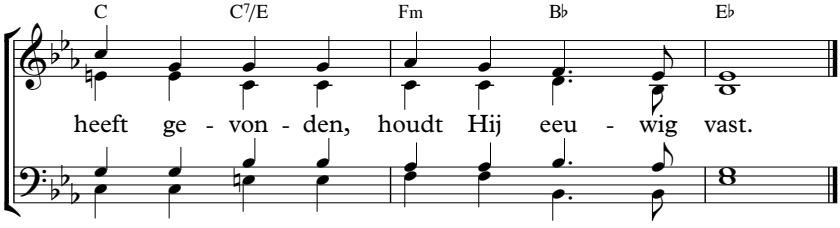

2. ’k Heb een goede Herder,
Die mijn weg bereidt
en Hij voert mij veilig verder
naar Gods heerlijkheid.
Hij heeft Zelf geleden,
werd gehoond, veracht,
Jezus leeft in alles mede
en Hij geeft mij kracht.

3. ’k Heb een woning boven
door Hemzelf bereid,
daar zal ik Hem zien en loven
tot in eeuwigheid.
Die Hem toebehoren
brengt Hij allen thuis
als zij straks Zijn roepstem horen:
’kom in ’t Vaderhuis!’

INKIJK EXEMPLAAR

279

Herv.B 1938; Ps 42

1. 't Hij - gend hert der jacht ont - ko - men,
schreeuwt niet ster - ker naar 't ge - not
van de fris - se wa - ter - stro - men,
dan mijn ziel ver - langt naar God.
Ja, mijn ziel dorst naar de Heer:

INKIJK EXEMPLAAR

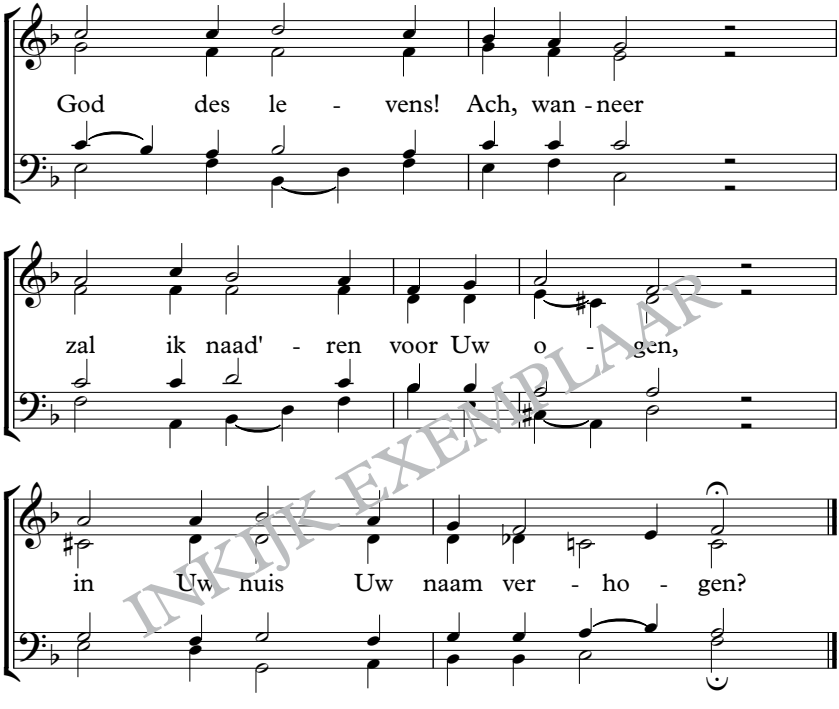

INKIJK EXEMPLAAR

2. Maar de Heer zal uitkomst geven
Hij die daags Zijn gunst gebiedt.
’k Zal in dit vertrouwen leven
en dat melden in mijn lied;
’k zal Zijn lof zelfs in de nacht
zingen daar ik Hem verwacht
en mijn hart, wat mij moog’ treffen,
tot de God mijns levens heffen.’

1. dorst = (hier:) verlangt naar
naad’ren = naderen, dichterbij komen
2. daags Zijn gunst gebiedt = iedere dag zal Hij Zijn genade geven
moog’ treffen = moge treffen, wat ook zou kunnen gebeuren
heffen = opheffen

280

JdH 319

A♭ D♭ E♭ A♭

1. Als hier op aar - de mijn werk is ge - daan

A♭/E♭ E♭7 Cm/E♭ E♭7 D♭6 A♭

en ik kom vei - lig bij 's he - mels kust aan,

E♭/G B♭7/F B♭/D E♭ E°7 B♭5/G E♭/G

o, dan zal daar - in mijn vreug - de be - staan,

E♭ D(♭9)/A E♭/B♭ B♭7/D B♭9 Gm/B♭ A♭maj7

dat ik heel dicht naast mijn Hei - land mag gaan.

Refrein

A♭ E♭7

O, dat maakt mij za - lig en blij.

O, dat maakt mij za - lig en

INKIJK EXEMPLAAR

280

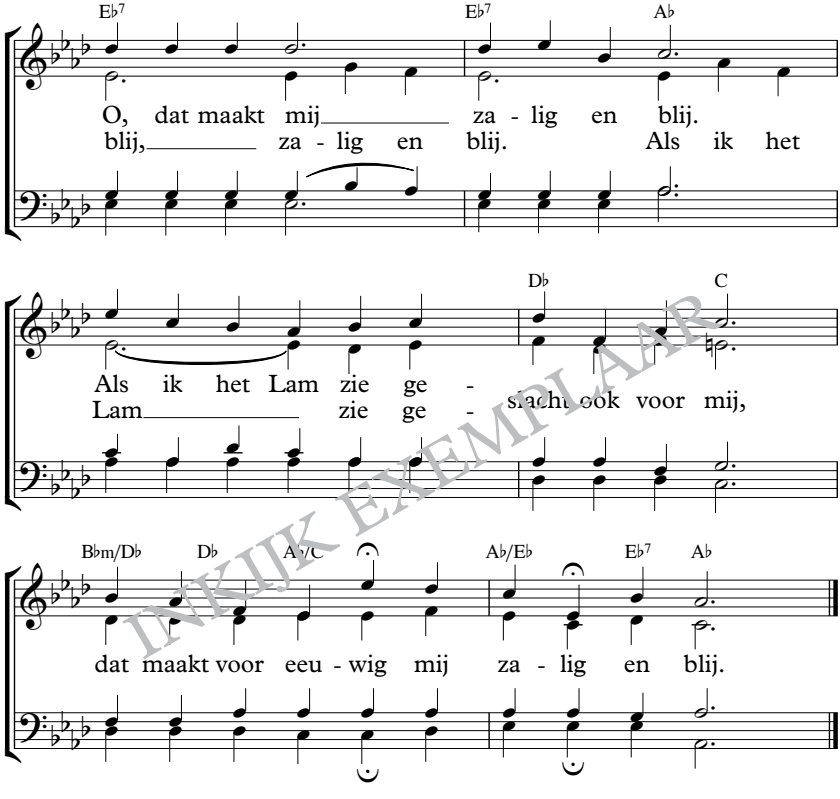

INKIJK EXEMPLAAR

2. Als ’k eens de plaats, in de hemel bereid,
en reeds zo lang door mij biddend verbeid
binnentreed, aan Zijne hand voortgeleid
zal ’k bij Hem wonen tot in eeuwigheid.
Refrein:

1. zalig = gelukkig
2. plaats … bereid = de plaats die in de hemel voor mij bereid, klaargemaakt is
verbeid = verwacht

281

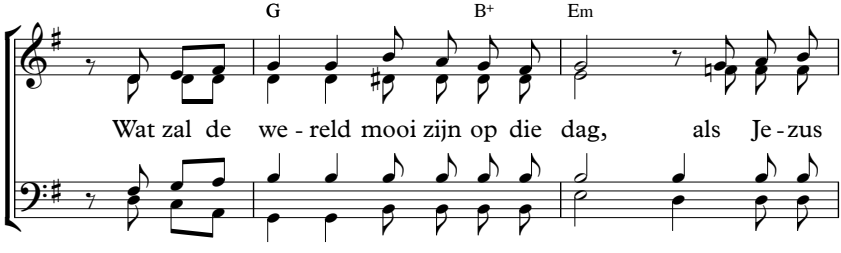

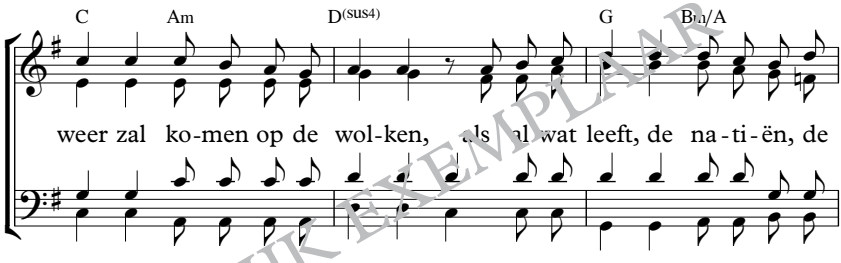

INKIJK EXEMPLAAR

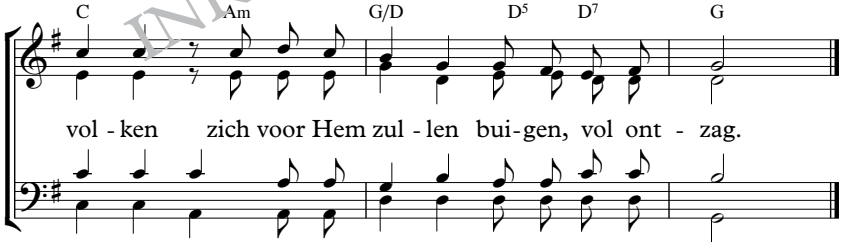

na laatste couplet:

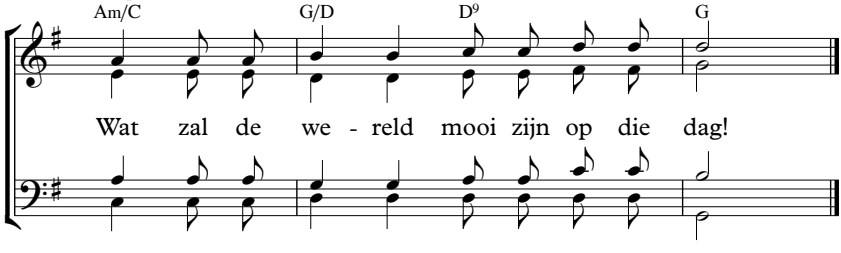

2. Wat zal de wereld mooi zijn op die dag,
als God Zijn tent zal opslaan bij de mensen,
als volken niet gescheiden meer door grenzen,
zich zullen scharen onder Christus' vlag.

3. Wat zal de wereld mooi zijn op die dag,
als heel de schepping zal gezuiverd wezen,
als d' aarde zal vernieuwd zijn en genezen
van al ons kwaad van heel ons wangedrag.

4. Wat zal de wereld mooi zijn op die dag,
als God Zijn volk met heerlijkheid zal kronen
en in het nieuw Jeruzalem doet wonen,
wat zal de wereld mooi zijn op die dag.

INKIJK EXEMPLAAR

282

GL 1979 127

C G7/B F Dm7 G7/B C

1. O, daar te zijn, waar nooit meer tra - nen vloei - en,

Am B Em G/D D9 D7 G

en waar ons hart geen angst meer heeft of pijn,

G G7 F/G G9 G7

waar doorn noch dis - tel groei - en.

C B°/D C F C/G G(sus4) G7 C

O, daar te zijn! O, daar te zijn!

INKIJK EXEMPLAAR

2. Ja, wat een gunst in 't Vaderhuis te komen!
Daar is geen kruis, de vloek is weggedaan,
daar zullen w'eeuwig wonen.
Ja, daar is 't mooi! Ja, daar is 't mooi!

3. O, daar, daarheen, verlangen wij weemoedig.
Hier zoekt ons hart naar Gods gerechtigheid.
Daar is die overvloedig.
O, daar, daarheen! O, daar, daarheen!

4. Ja, daar bent U, de bron en Heer van 't leven.
Daar zijn wij thuis, daar van de zonde vrij
en gelukzalig tevens.
Ja, daar bent U! Ja, daar bent U!

INKIJK EXEMPLAAR

3. weemoedig = (hier:) diep verlangen

283

Opw 379

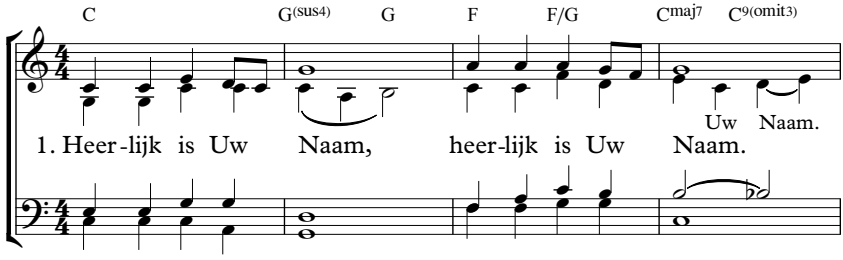

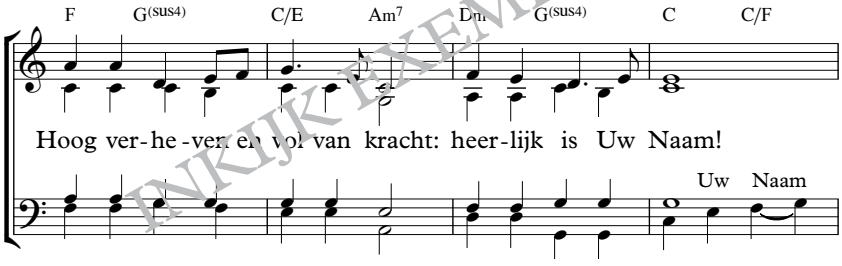

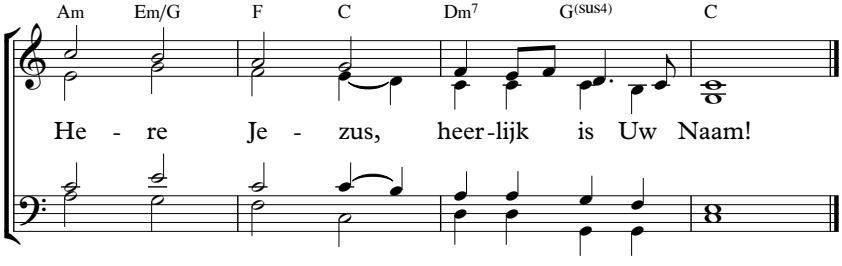

INKIJKEXEMPLAAR

2. Heilig Lam van God.
   Heilig Lam van God.
   Dat de zonde der wereld droeg.
   Heilig Lam van God.
   Here Jezus, heilig Lam van God.

3. Waardig bent U, Heer,
   Waardig bent U, Heer.
   Alle macht en heerlijkheid.
   Alle lof en eer.
   Here Jezus, waardig bent U, Heer.

INKIJK EXEMPLAAR

284

JdH 43

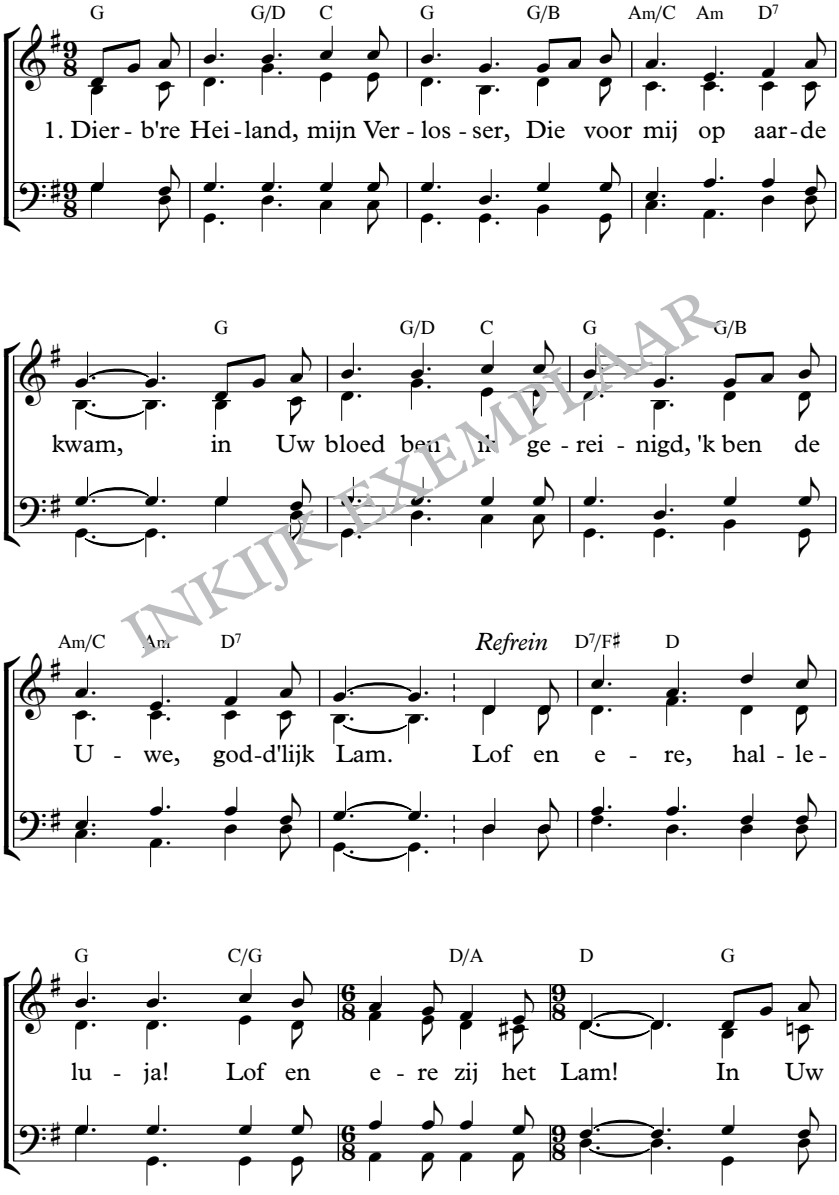

INKIJK EXEMPLAAR

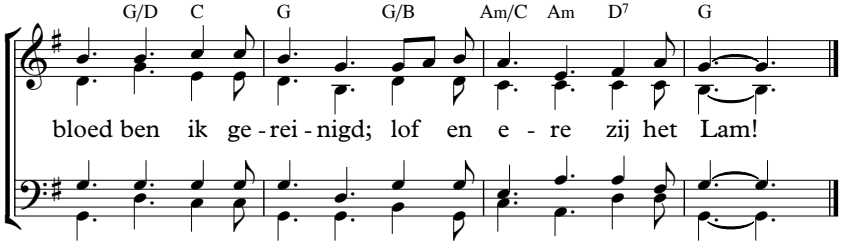

2. Lang heb ik gezocht naar vrede,
met een bang beklemd gemoed;
nu heb ik de rust gevonden,
slechts vertrouwend op Uw bloed.
Refrein:

3. Aan Uw dienst gewijd voor eeuwig,
leef en sterf ik aan Uw zij.
Tot Uw eer zal 'k steeds getuigen
van genade, rijk en vrij.
Refrein:

INKIJKEXEMPLAAR

285

ZvdH 261

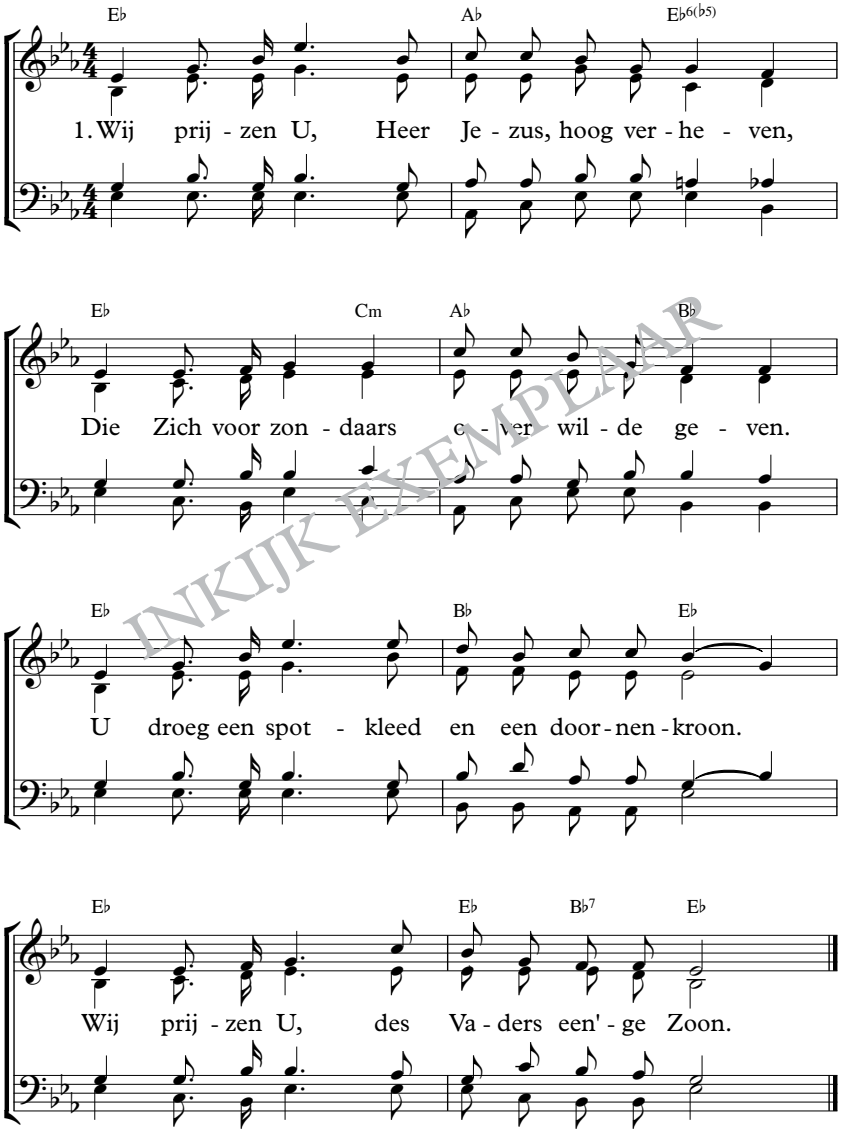

INKIJK EXEMPLAAR

2. Wij prijzen U. Wil onze lofgezangen
als zwakke dank voor al Uw werk ontvangen.
W' aanbidden U en zijn in U verblijd.
Wij prijzen U in alle eeuwigheid.

INKIJK EXEMPLAAR

286

JdH 792

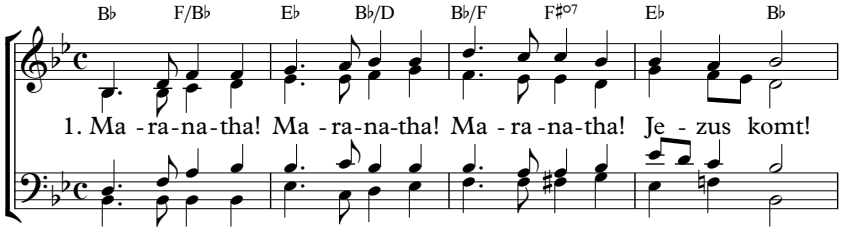

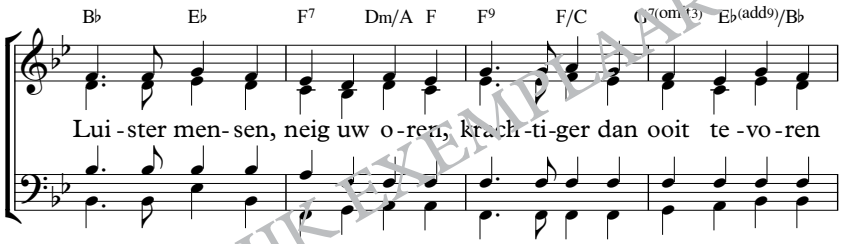

INKIJKEXEMPLAAR

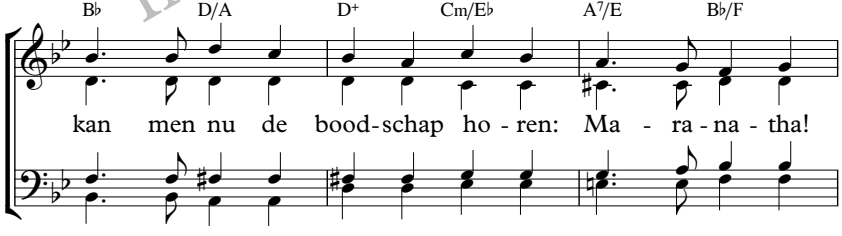

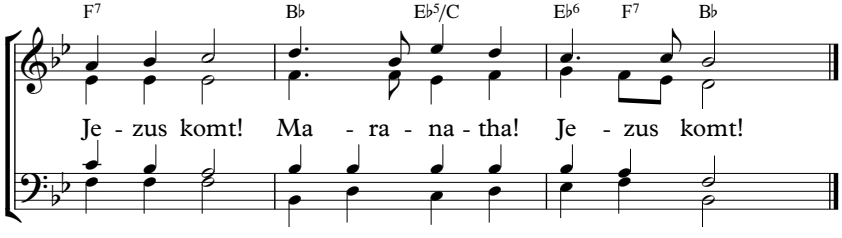

2. Maranatha! Maranatha! Maranatha! Jezus komt!
Christ'nen laat de moed niet zinken;
voelt u soms uw krachten slinken,
laat dan in uw hart weerklinken: Maranatha! Jezus komt!
Maranatha! Jezus komt!

3. Maranatha! Maranatha! Maranatha! Jezus komt!
Pelgrims voorwaarts zonder klagen!
Blijf uw kruis nog even dragen;
reeds zien wij de morgen dagen! Maranatha! Jezus komt!
Maranatha! Jezus komt!

4. Maranatha! Maranatha! Maranatha! Jezus komt!
Zondaar, wil u toch bekeren;
voeg u bij het volk des Heeren.
Straks zal Jezus wederkeren! Maranatha! Jezus komt!
Maranatha! Jezus komt!

INKIJK EXEMPLAAR

1. Maranatha = de Heer komt, of: Heer kom!
3. Pelgrims = (hier:) reizigers op weg naar de hemel
zien wij de morgen dagen = wij zien het dag worden

287

GL 1979 134

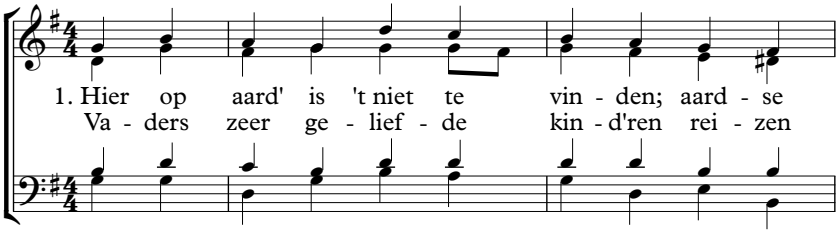

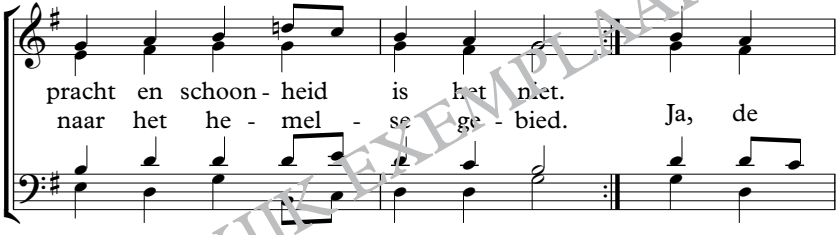

INKIJK EXEMPLAAR

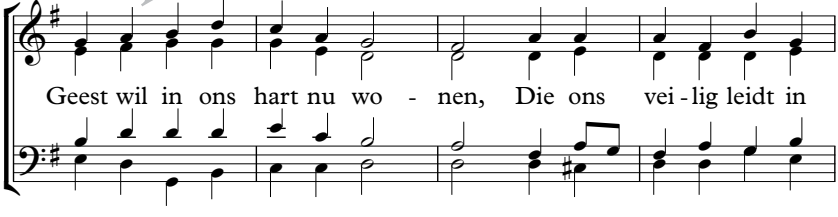

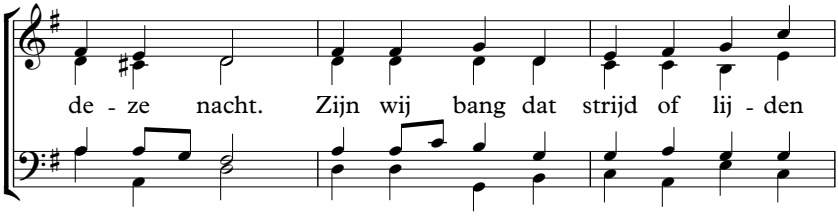

287

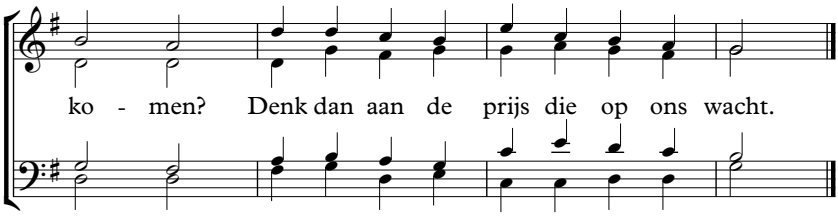

2. Zie toch op en vol verlangen
richten wij ons oog naar 't vaderland.
Angst en zorg kan ons bevangen:
't is Gods liefde die de vrees verbant.
Zouden satans pijlen schrik aanjagen?
Drukt de dagelijkse last ons zwaar?
Heer Uw handen zullen biddend dragen,
wie op U vertrouwen in gevaar.

3. Laat ons voortgaan, laat ons streven
naar de erfenis die boven is.
Daar waar Christus, nu ons leven,
nog in onze God verborgen is.
't Duurt niet lang, als Christus, 't eeuwig leven,
wordt geopenbaard in majesteit.
En wij allen die Hem zijn gegeven
worden openbaar in heerlijkheid.

INKIJK EXEMPLAAR

2. bevangen = in de macht krijgen
verbant = wegstuurt

288

JdH 140

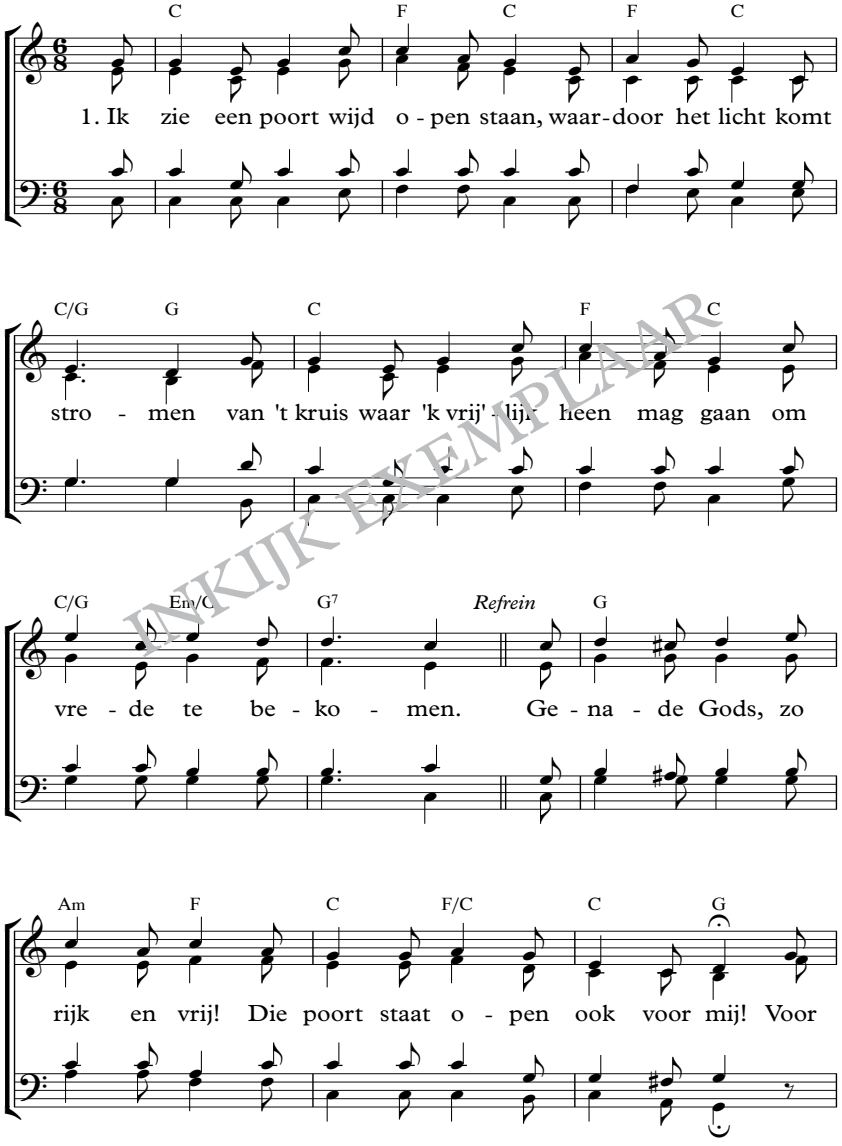

INKIJK EXEMPLAAR

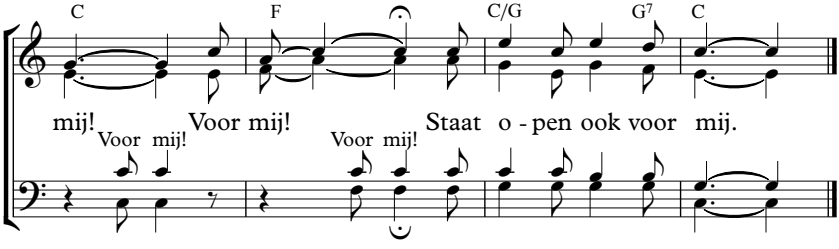

2. Die open poort laat d' ingang vrij
aan wie komt binnenvlieden;
aan rijk en arm, aan u en mij
komt Jezus vrede bieden.
Refrein:

3. Die open poort leidt tot Gods troon:
kom toch, laat niets u hind'ren;
neem op uw kruis, aanvaard de kroon,
die God biedt aan Zijn kind'ren.
Refrein:

4. In 't hemelrijk, voor Jezus' troon
daar leidt het kruis tot zegen;
daar dragen wij de gouden kroon
door Jezus' bloed verkregen.
Refrein:

INKIJKEXEMPLAAR

1. bekomen = krijgen, ontvangen
2. binnenvlieden = naar binnen vluchten
3. aanvaard = neem aan

289

JdH 120

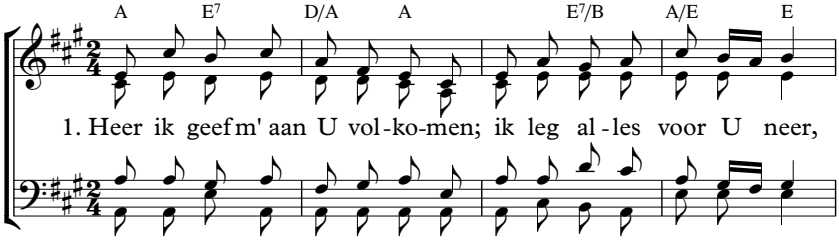

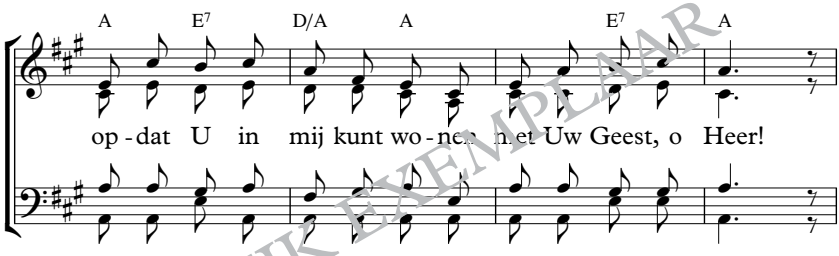

INKIJKEXEMPLAAR

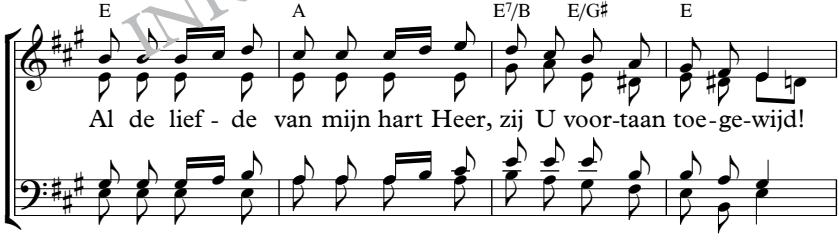

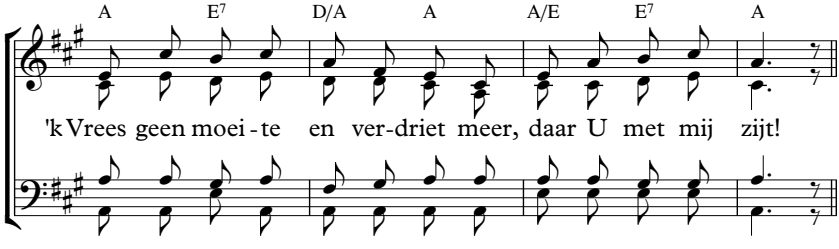

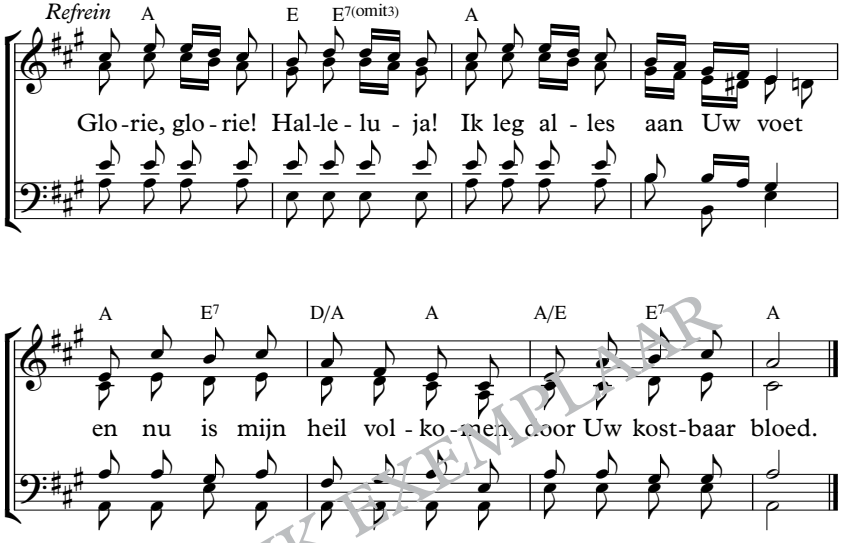

INKIJK EXEMPLAAR

2. Heer, mijn wil leg ’k voor U neder, neem hem aan nu voor altijd;
   dat niets kwaads hem immer weder van de Uwe scheid’!
   Heer, tot U breng ik mijn leven, hoor nu mijn geloften aan;
   ’k heb mijn al aan U gegeven neem het, Heiland aan.
   Refrein:

3. Heer, mijn God, bestuur mijn wegen, strijden wil ik slechts voor U!
   Jezus’ bloed kocht ook mijn leven, Hem behoor ik nu.
   Openbaar Uzelf aan mij Heer, in Uw vaderlijke zorg.
   Ook in ’t stervensuur, bewaar mij: Christus is mijn Borg.
   Refrein:

1. U toegewijd = helemaal voor U
   zijt = bent
   heil = verlossing
2. hem immer weder scheid’ = hem eens weer losmaakt
3. Christus is mijn Borg = Christus heeft alles voor mij betaald

290

Opw 428; Lb 360

F/A F7 B♭ F Am/E

1. Ge - na - de zo on - ein - dig groot, dat

Dm G7 C C7/E

ik, die 't niet ver - dien, het

F F7 B♭ F Am/E

le - ven vond, want ik was dood en

Dm Dm7 G7 C7 B♭/F F

blind, maar nu kan 'k zien.

INKIJK EXEMPLAAR

2. Genade die mij heeft geleerd
te vrezen voor het kwaad.
Maar ook – als ik mij tot Hem keer –
dat God mij nooit verlaat.

3. Want Jezus droeg mijn zondelast
en tranen aan het kruis.
Hij houdt mij door genade vast
en brengt mij veilig thuis.

4. Als ik daar in Zijn heerlijkheid
mag stralen als de zon,
dan prijs ik Hem in eeuwigheid
dat ik genade vond.

INKIJK EXEMPLAAR

291

JdH 114

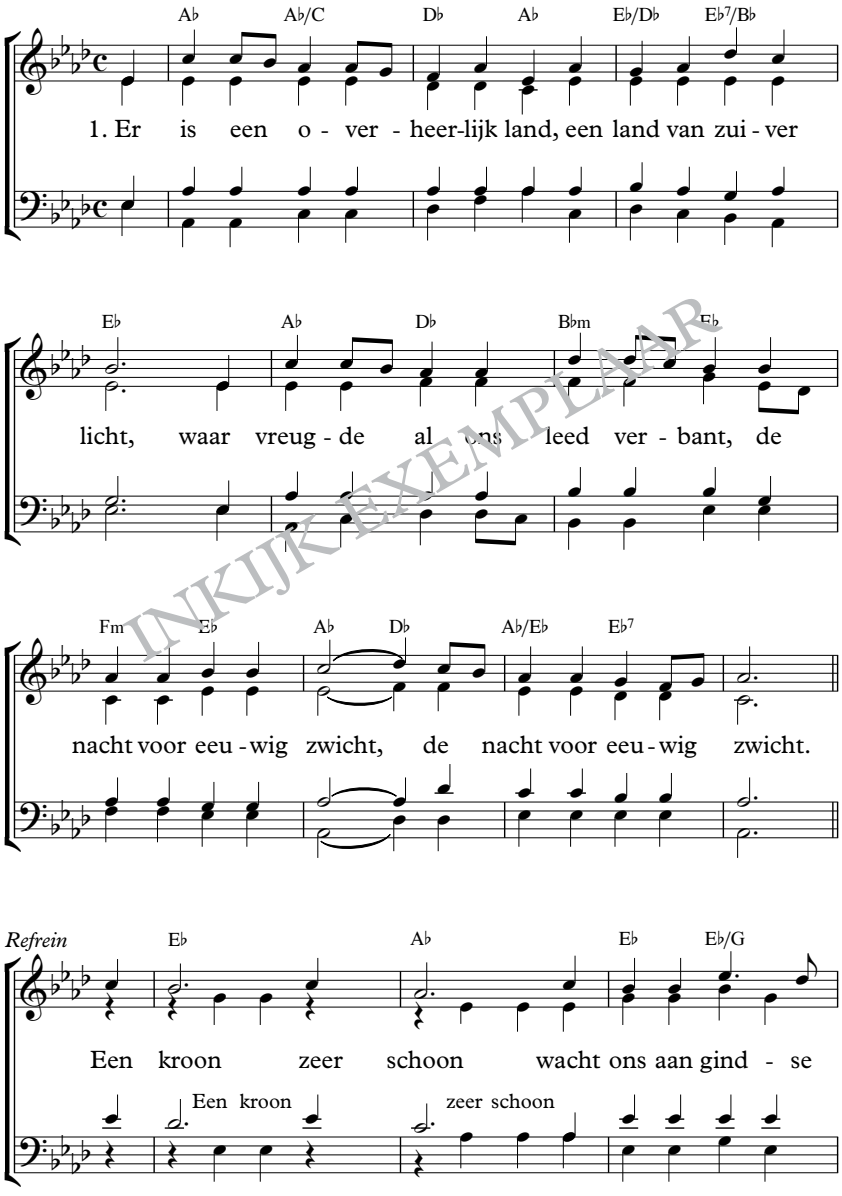

INKIJKEXEMPLAAR

291

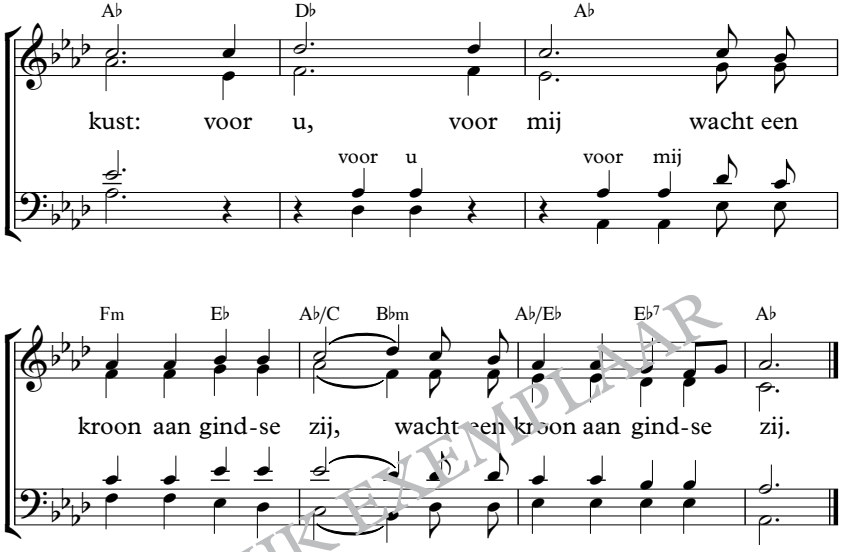

INKIJKEXEMPLAAR

2. Daar zien wij 's Heren heerlijkheid
en wacht ons eens de rust.
De smalle doodsrivier slechts scheidt
ons van die zaal'ge kust. (2x)
Refrein:

3. Daar zien wij onze dierb'ren weer,
die ons zijn voorgegaan,
en loven saâm verheugd de Heer,
als w' om Zijn troon daar staan. (2x)
Refrein:

4. O, volg de Heiland op Zijn stem,
Hem, Die voor zondaars stierf!
Kom, laat ons leven hier voor Hem,
Die 't leven ons verwierf. (2x)
Refrein:

1. zwicht = (hier:) verdwijnt
schoon = mooi
aan gindse zij = aan de overkant, (bedoeld wordt: de hemel)
2. die zaal'ge kust = (zie hierboven)
3. dierb'ren = geliefden
saâm = samen
4. ons verwierf = aan ons gaf

292

JdH 80

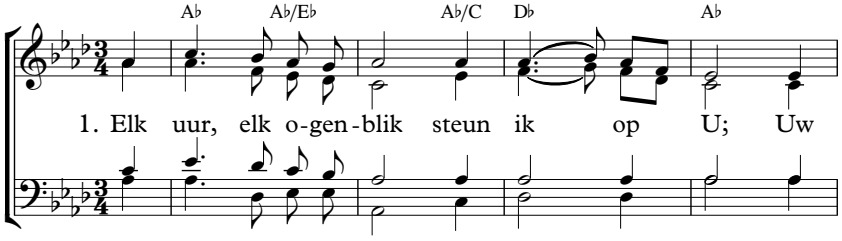

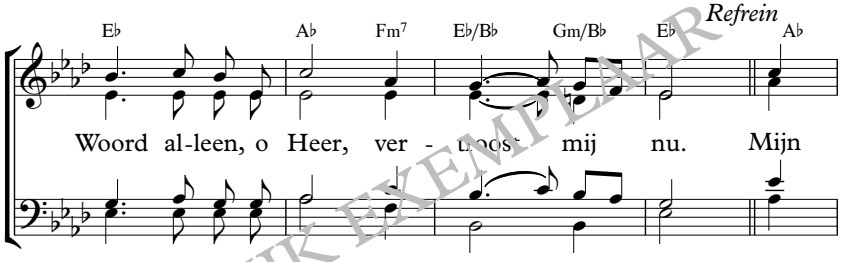

INKIJK EXEMPLAAR

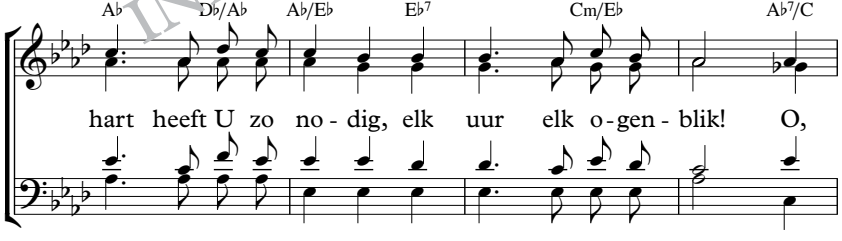

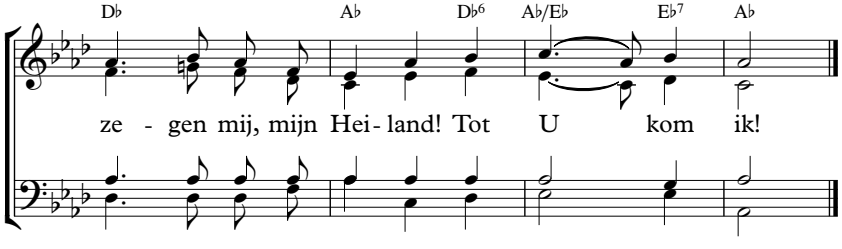

2. Mijn ziel behoeft Uw hulp
in vreugd' en pijn;
wil elke dag, o Heer,
nabij mij zijn.
Refrein:

3. Leer mij Uw wil te doen,
steeds meer en meer;
Wil toch aan mij Uw Woord
vervullen, Heer.
Refrein:

4. Mijn hart zucht steeds naar U,
o heilig God.
Ik ben Uw eigendom,
o Zoon van God.
Refrein:

INKIJK EXEMPLAAR

293

GL 1979 165

1. Stil toch Hei-land ons ver-lan-gen: 'Heer Je-zus, kom!'

Wil Uw bruid bij U ont-van-gen, Heer Je-zus, kom!

Hier waar veel be-slom-me-rin-gen, zond' en we-reld ons om-rin-gen,

wil-len wij ver-lan-gend zin-gen: 'Heer Je-zus, kom'!

INKIJK EXEMPLAAR

2. ’Ja, Ik kom’, dat zegt Uzelf ons,
Heer Jezus, kom!
’t Is Uw laatste woord vol zegen.
Heer Jezus, kom!
’Ja, Ik zal voor al de mijnen,
dan in heerlijkheid verschijnen’.
Laat wat ons weerhoudt verdwijnen,
Heer Jezus, kom!

INKIJK EXEMPLAAR

1. beslommeringen = gedoe, drukte

294

JdH 19

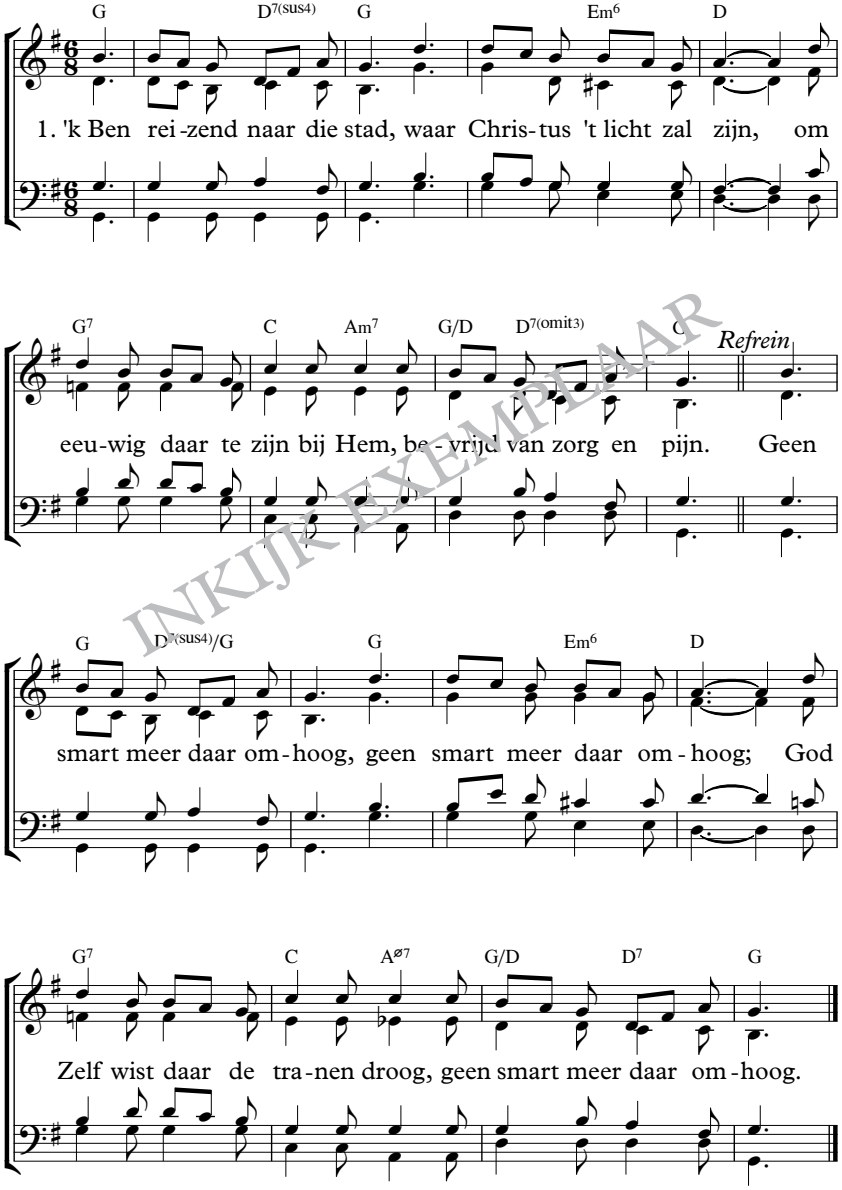

INKIJKEXEMPLAAR

2. Daar is geen dood, geen rouw,
geen leed, geen zielsangst meer,
maar eeuw'ge blijdschap wacht de ziel,
daarboven bij de Heer.
Refrein:

3. Daar is de strijd voorbij,
daar wacht de gloriekroon,
daar vindt de ware strijder rust
en God Zelf is zijn loon.
Refrein:

INKIJK EXEMPLAAR

1. smart = verdriet

295

JdH 112

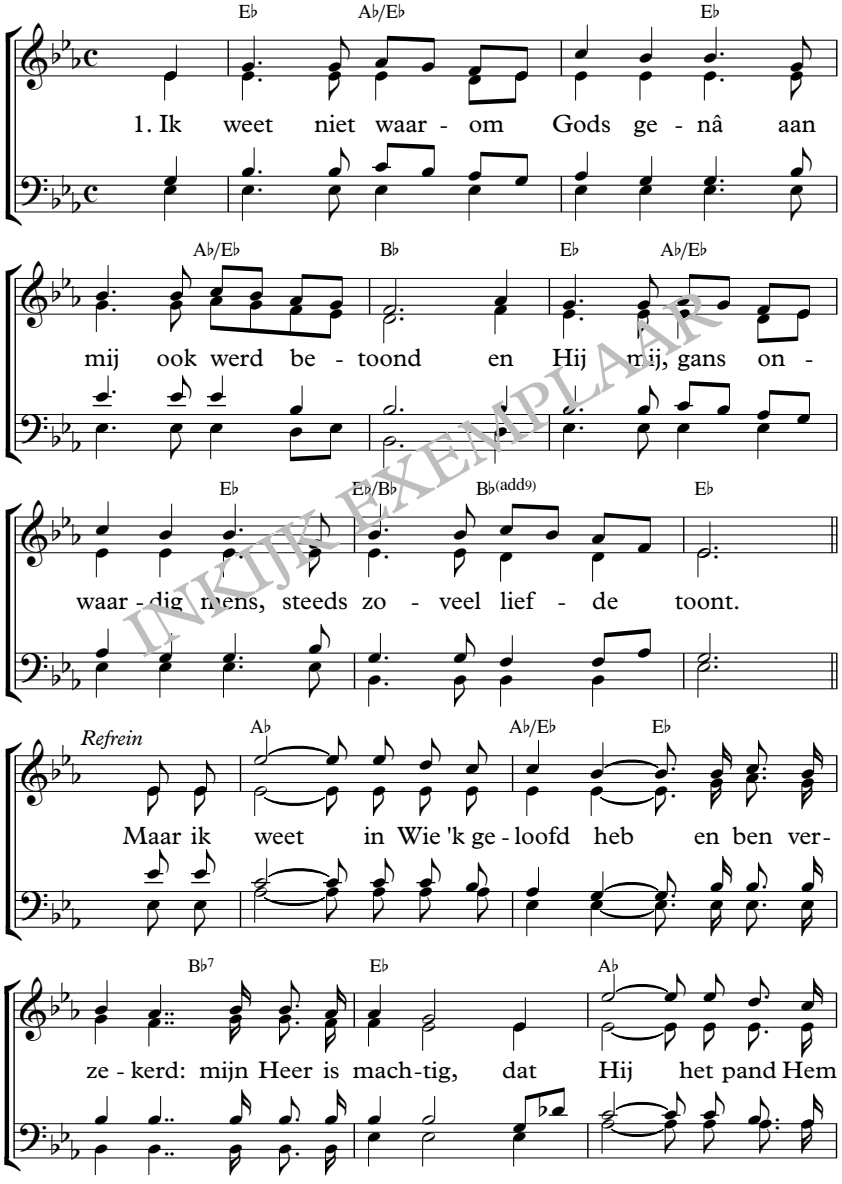

INKIJKEXEMPLAAR

295

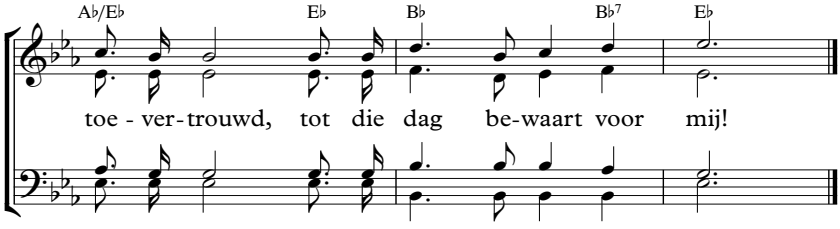

2. Ik weet niet, hoe ’t geloof in mij
door God werd ingewerkt,
of hoe Hij door Zijn Heil’ge Geest
mij vreed’ in ’t harte werkt.
Refrein:

3. Ik weet niet, hoe Gods Geest de mens
van zonde ook overtuigt
en Jezus openbaart aan ’t hart,
dat voor Hem nederbuigt.
Refrein:

4. Ik weet niet hoe mijn weg zal zijn,
die Hij voor mij bereidt;
welk kruis ik draag, voordat ik Hem
zal zien in heerlijkheid.
Refrein:

5. Ik weet niet, wanneer Hij t’rugkomt,
of waar ik Hem begroet,
of dat ’k moet sterven, voordat ik
Hem in de lucht ontmoet.
Refrein:

INKIJKEXEMPLAAR

1. genâ = genade
betoond = gegeven
pand = (hier:) de levenstaak en de beloning
2. vreed’ = vrede

296

JdH 303

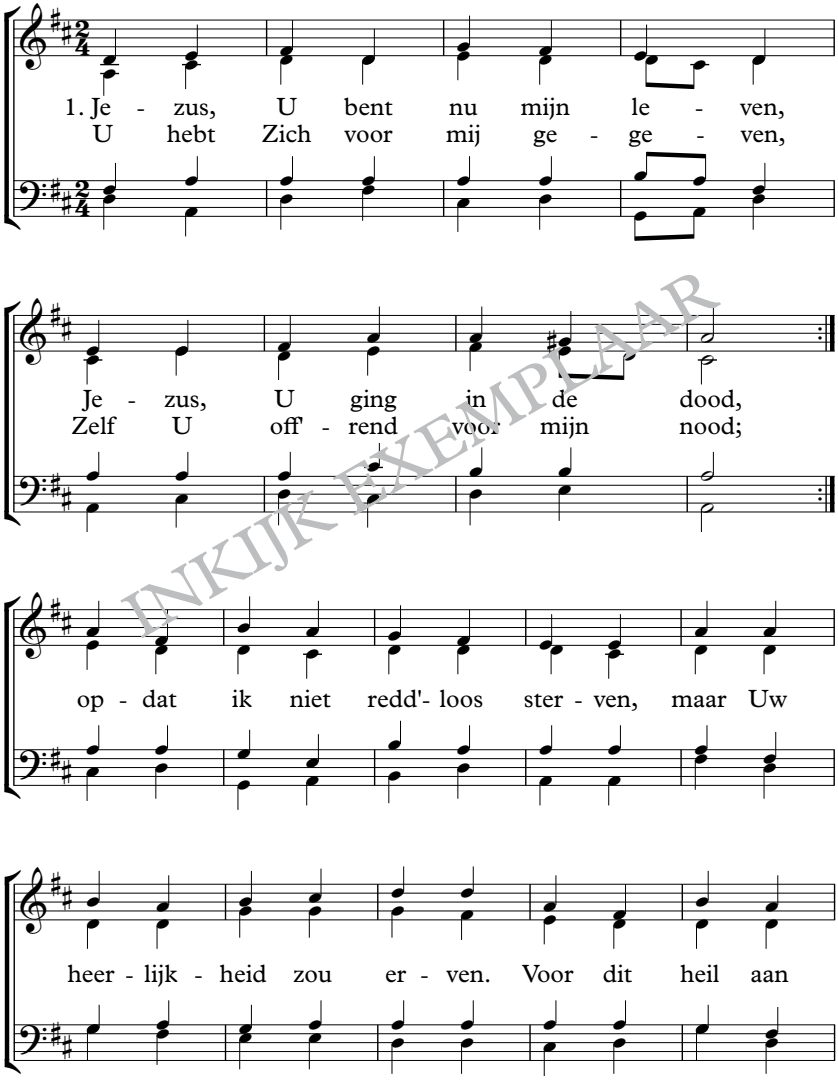

INKIJK EXEMPLAAR

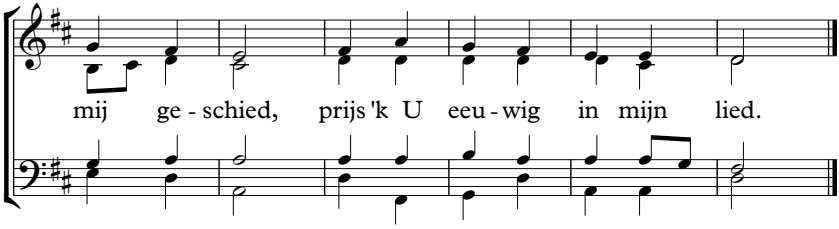

2. U, o Jezus, hebt gedragen
lasteringen, spot en hoon,
bent gebonden en geslagen,
U, des Vaders eigen Zoon,
om van schuld en eeuwig lijden
mij, verloor'ne, te bevrijden,
duizend, duizend maal, o Heer,
zij U daarvoor dank en eer!

3. Heer, Verzoener van mijn zonden,
Heiland, Die mij hebt gezocht,
die mijn boeien hebt ontbonden,
en voor God mij vrijgekocht.
Ik, onrein in schuld verloren,
ben opnieuw in U geboren:
duizend, duizend maal, o Heer,
zij U daarvoor dank en eer!

4. Dank, mijn Heiland, voor Uw lijden,
voor Uw bitt're, bange nood,
voor Uw heilig, biddend strijden,
voor Uw trouw tot in de dood,
voor de wonden, U geslagen,
voor het kruis, door U gedragen;
duizend, duizend maal, o Heer,
zij U daarvoor dank en eer!

INKIJKEXEMPLAAR

1. Zelf U off'rend = U offerde Uzelf op

297

Opw 588

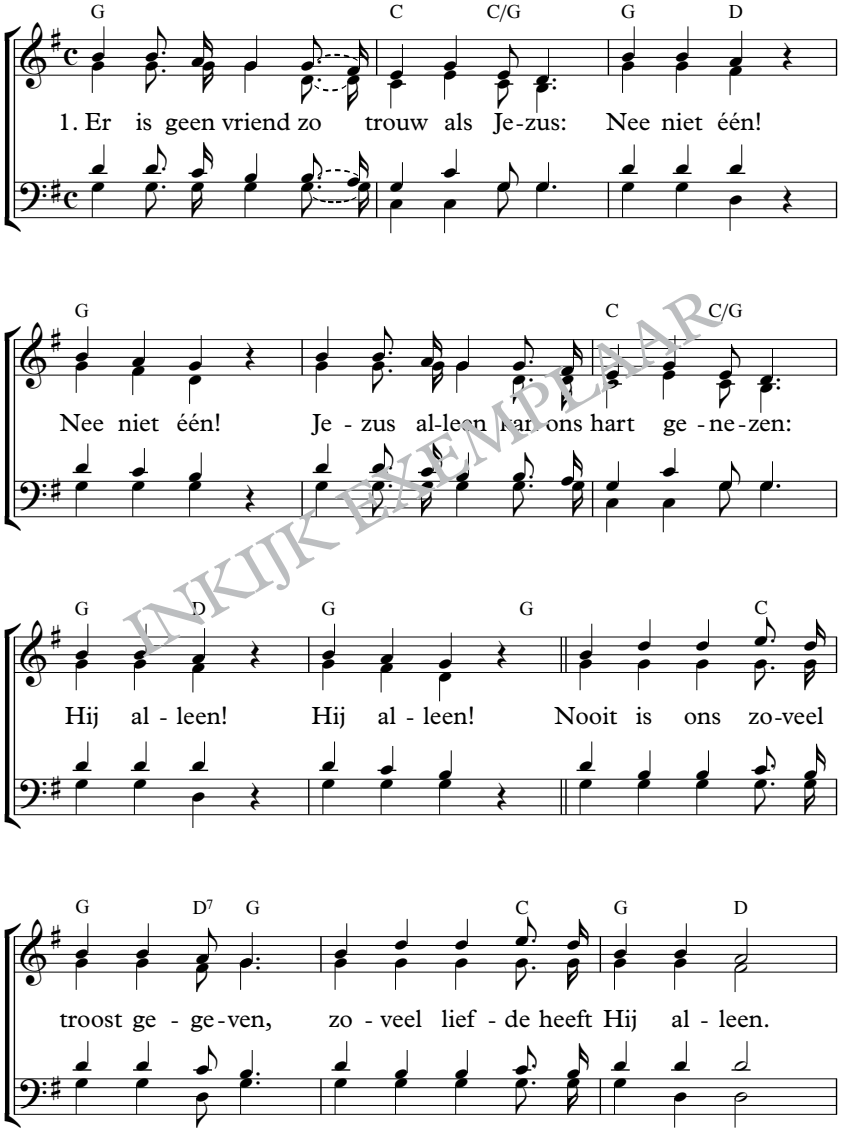

INKIJK EXEMPLAAR

297

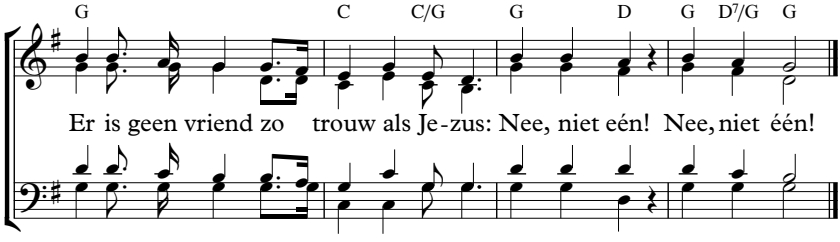

2. Er is geen dag dat Hij niet dichtbij is.
   Nee, niet één, nee, niet één!
   Geen donk're nacht kan ons van Hem scheiden.
   Nee, niet één, nee, niet één!
   Jezus kent onze strijd en zorgen,
   Leidt ons steeds door de dalen heen.
   Er is geen dag dat Hij niet dichtbij is.
   Nee, niet één, nee, niet één!

3. Nooit is een zondaar vergeefs gekomen,
   Nee, niet één, nee, niet één!
   Elk die gelooft, heeft Hij aangenomen.
   Hij alleen, Hij alleen!
   Nooit is ons zoveel troost gegeven,
   zoveel liefde heeft Hij alleen.
   Er is geen vriend zo trouw als Jezus:
   Nee, niet één! Nee, niet één!

DRUK EXEMPLAAR

298

GL 1979 144

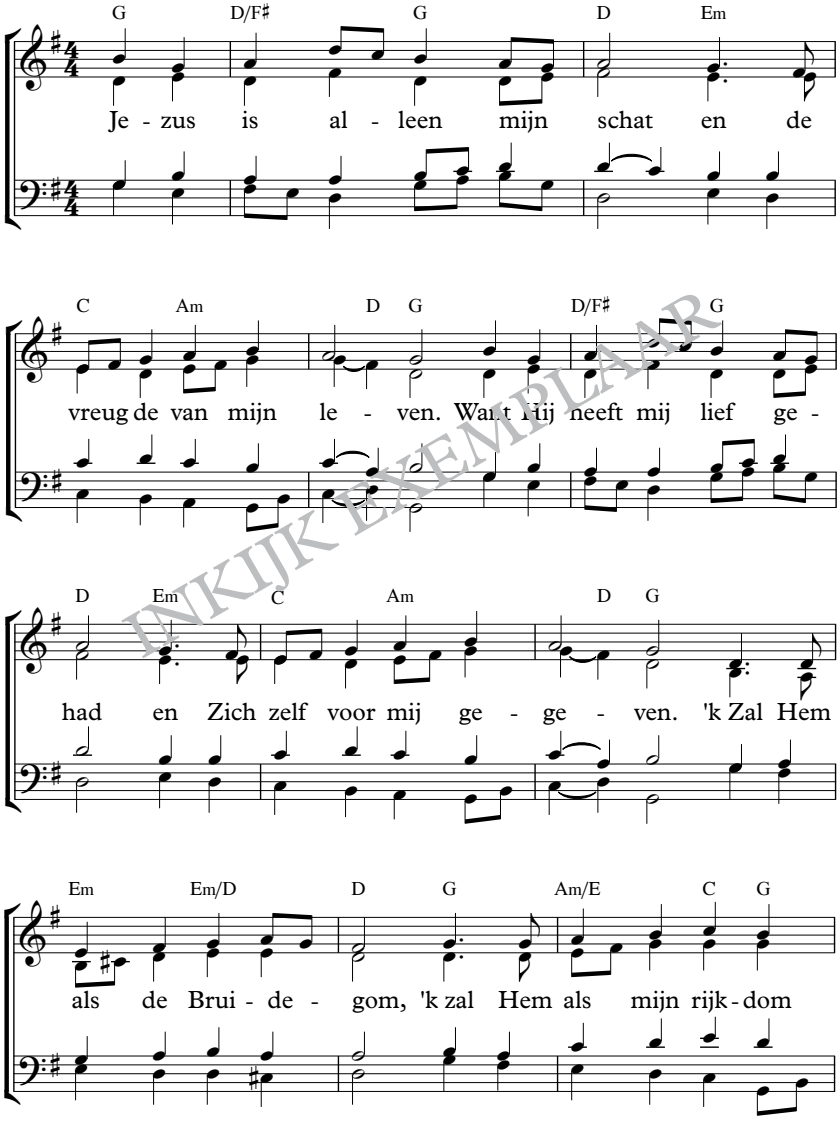

INKIJK EXEMPLAAR

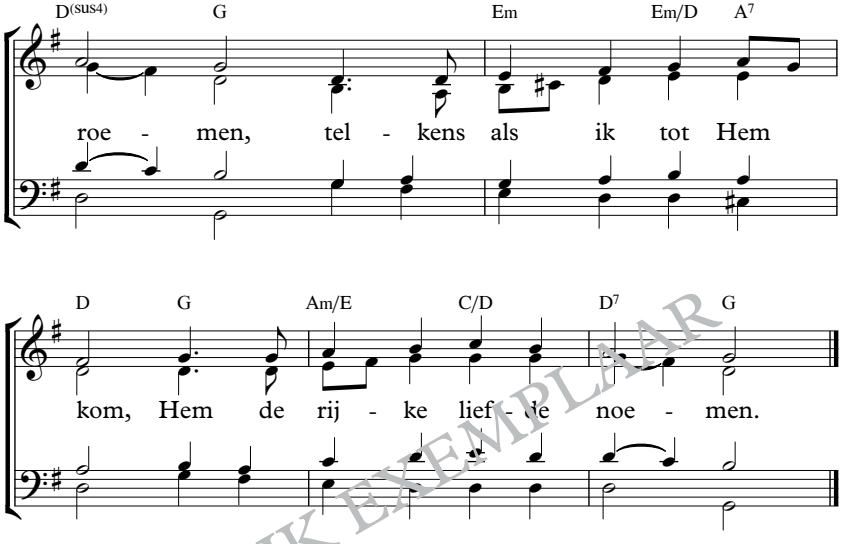

INKIJK EXEMPLAAR

299

Opw 442; Lb 363

F C/E B♭/D F/C Gm C5 F B♭/C

1. Prijs Hem, prijs Hem, Je-zus, de mach-ti-ge Red - der.

F C/E B♭/D F/C G/B G C

Roem Zijn lief - de, eeu-wig en we - reld - wijd.

F C/E B♭/D F/C Gm C5 F B♭/C

Prijs Hem, prijs Hem, en -ge -len, vol van Zijn glo - rie.

F F/E♭ B♭/D Gm/C♯ F/C Am/C F

Breng Hem hul - de, sterk-te en heer-lijk-heid.

C F/C C Gm F/C C

Als een her - der draagt Hij ons in Zijn ar - men,

INKIJKEXEMPLAAR

299

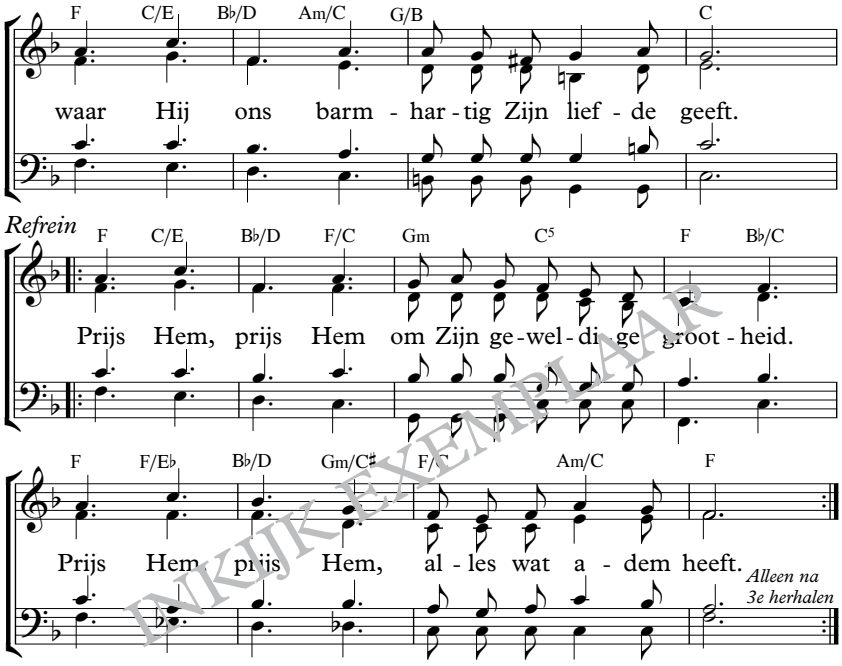

INKIJKEXEMPLAAR

2. Prijs Hem, prijs Hem, Jezus, de machtige Redder.
Om ons dwalen droeg Hij een doornenkroon.
Onze hoop, van Wie wij verlossing verwachten.
Prijs Hem, prijs Hem, Jezus, de Mensenzoon.
Als een offerlam heeft Hij de schuld gedragen.
Wat een liefde, dat Hij ons leven geeft.
Prijs Hem, prijs Hem om Zijn geweldige grootheid.
Prijs Hem, prijs Hem, alles wat adem heeft.

3. Prijs Hem, prijs Hem, Jezus, de machtige Redder.
Laat de hemel jubelen tot Zijn eer.
Jezus, Koning, Hij zal voor eeuwig regeren.
Prijs Hem, Prijs Hem, Priester, Profeet en Heer.
Als Hij wederkomt, schitterend in Zijn glorie.
buigt zich voor Hem al wat op aarde leeft.
Prijs Hem, prijs Hem om Zijn geweldige grootheid.
Prijs Hem, prijs Hem, alles wat adem heeft.

300

Opw 575

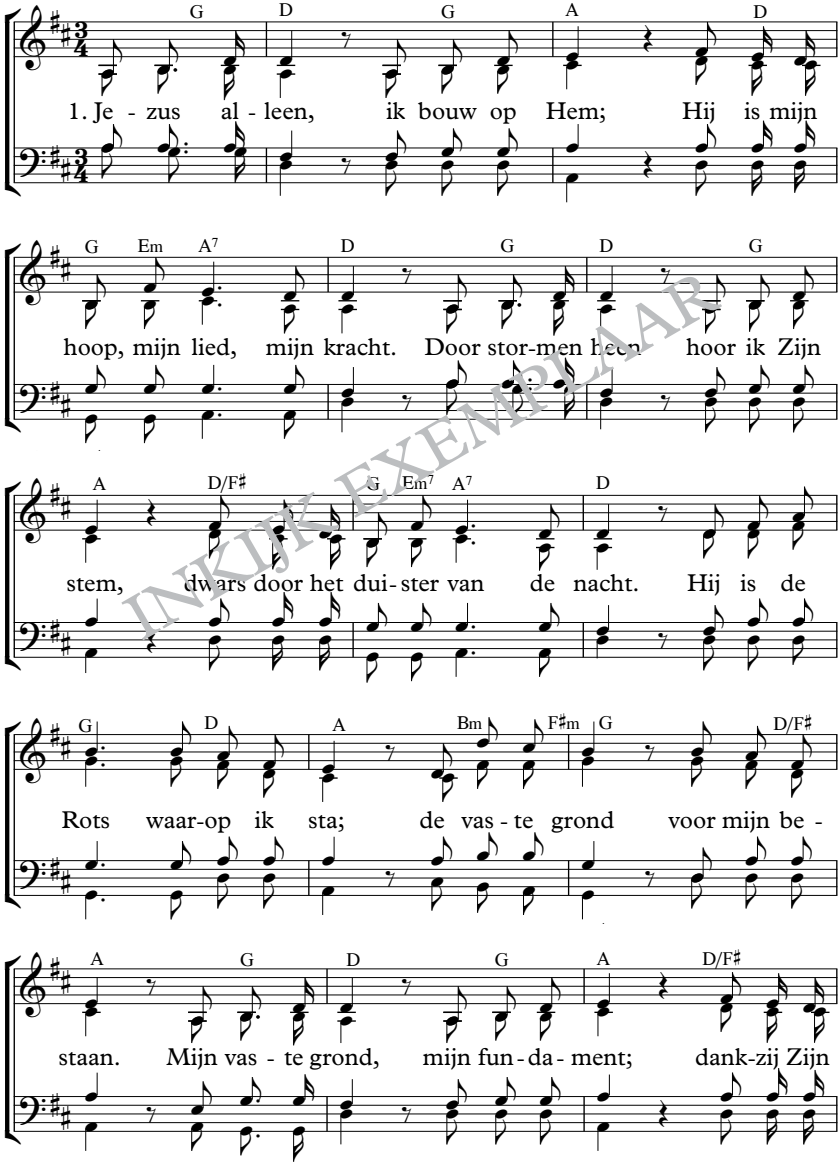

INKIJK EXEMPLAAR

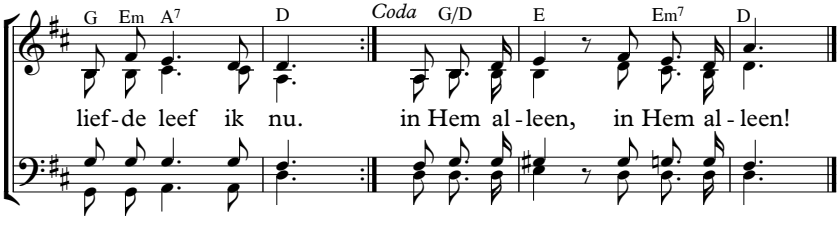

2. Jezus alleen werd Mens als wij;
klein als een kind, in kwetsbaarheid.
Oneindig veel hield Hij van mij,
leed om mijn ongerechtigheid.
En door Zijn offer werd ik vrij,
Hij droeg mijn straf, Hij stierf voor mij,
ontnam de dood zijn heerschappij;
dankzij Zijn sterven leef ik nu.

3. Daar in het graf, in dood gehuld,
leek al Zijn macht tenietgedaan.
Maar, o die dag dat werd vervuld:
Jezus, de Heer is opgestaan!
Sinds Hij verrees in heerlijkheid
ben ik van vloek en schuld bevrijd.
Ik leef in Hem en Hij in mij;
dankzij Zijn bloed ben ik nu vrij.

4. Geen levensangst, geen stervensnood;
dat is de kracht, waar ik in sta.
Van d' eerste stap tot aan de dood
leidt Hij de weg waarop ik ga.
Geen duivels plan of aards bestaan
kan mij ooit roven uit Zijn hand.
Als Hij verschijnt, roept Hij mijn naam;
in die verwachting houd ik stand.

INKIJK EXEMPLAAR

1. ik bouw op Hem = ik vertrouw Hem, steun op Hem
2. Jezus alleen = alleen de Heer Jezus werd Mens, hoewel Hij God is.
heerschappij = macht
3. tenietgedaan = helemaal weggedaan

301

Opw 7; Lb 263

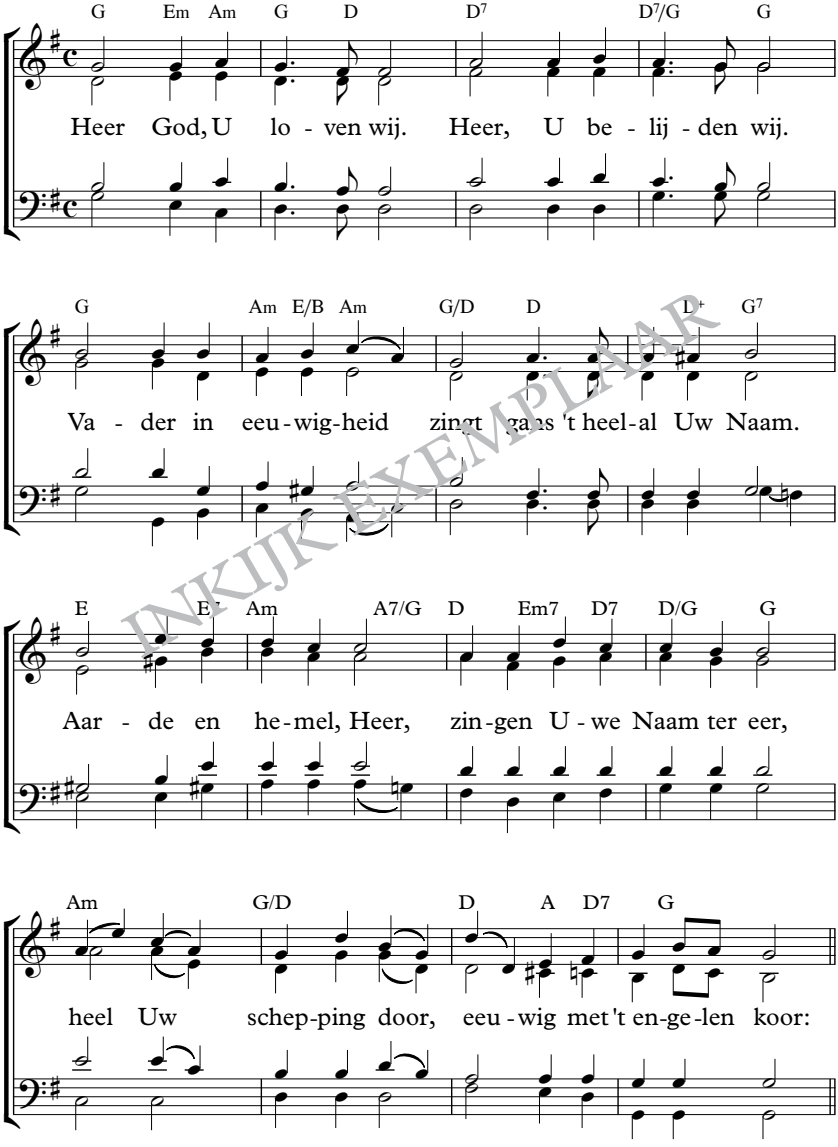

INKIJKEXEMPLAAR

301

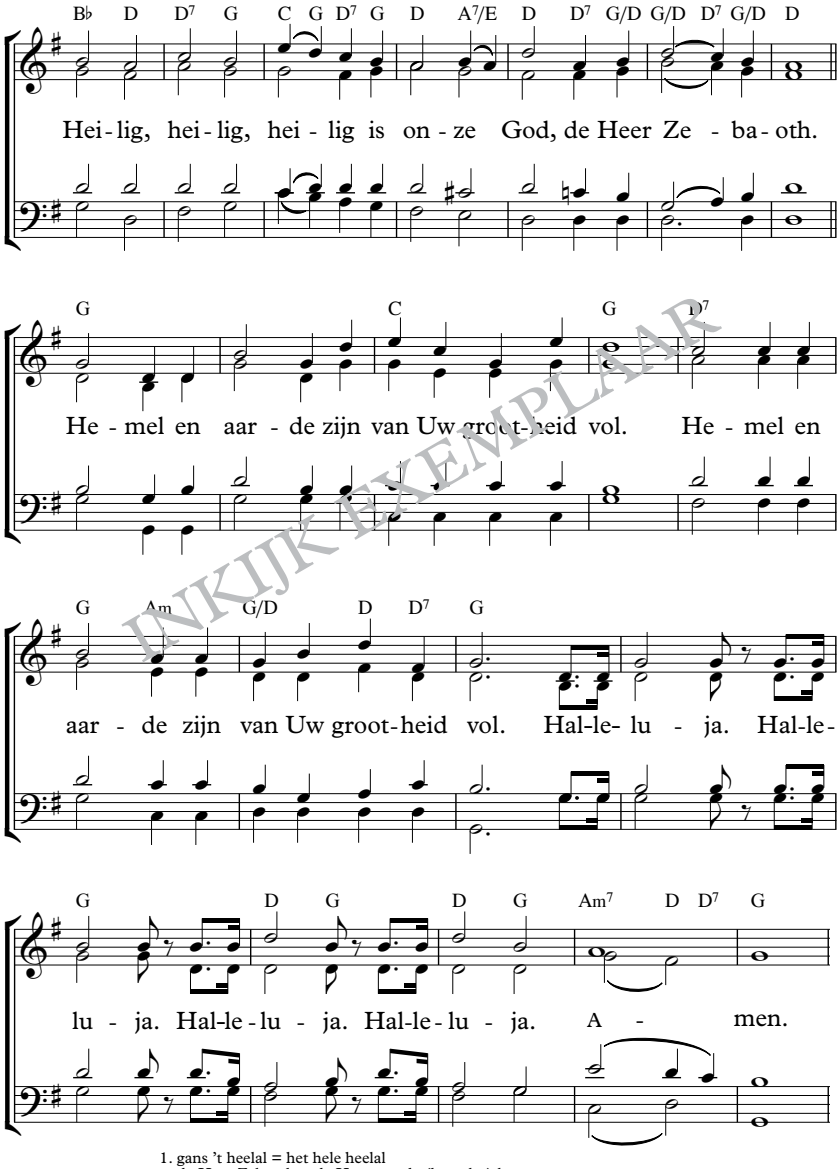

INKIJK EXEMPLAAR

1. gans 't heelal = het hele heelal
de Heer Zebaoth = de Heer van de (hemelse) legers

302

JdH 108; Opw 27; Lb 269

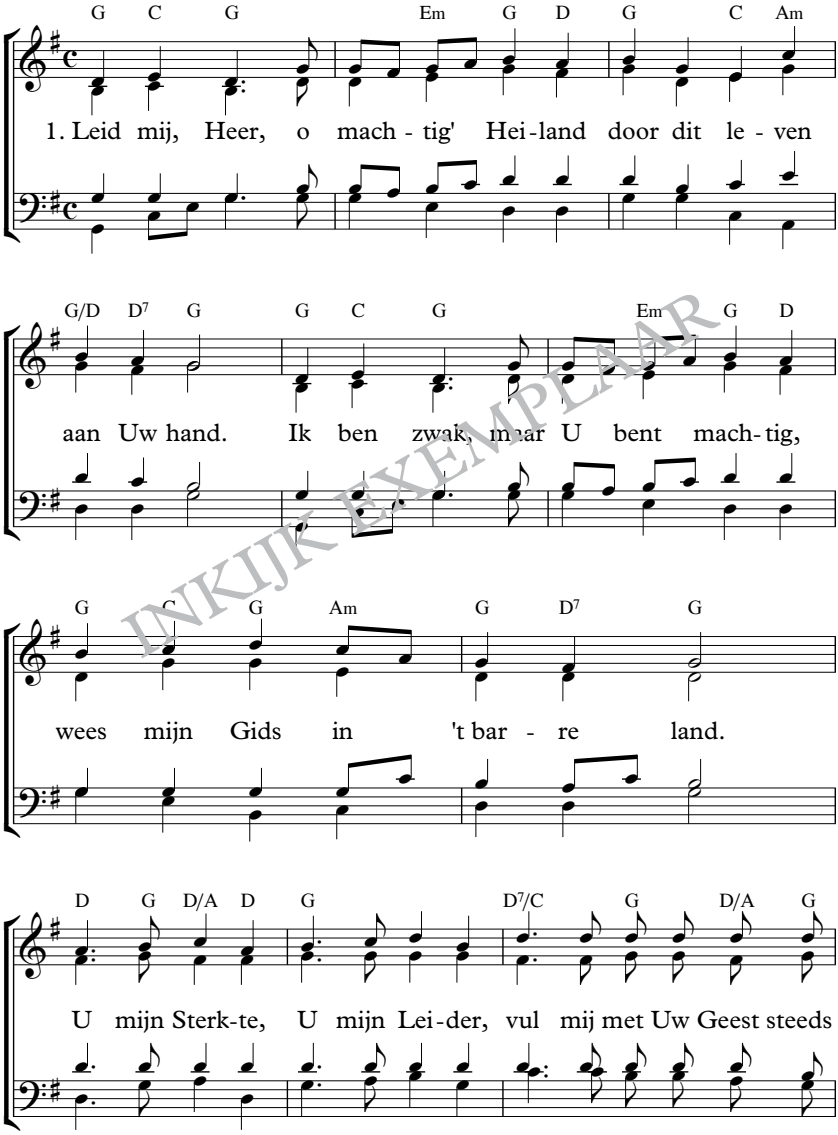

INKIJK EXEMPLAAR

302

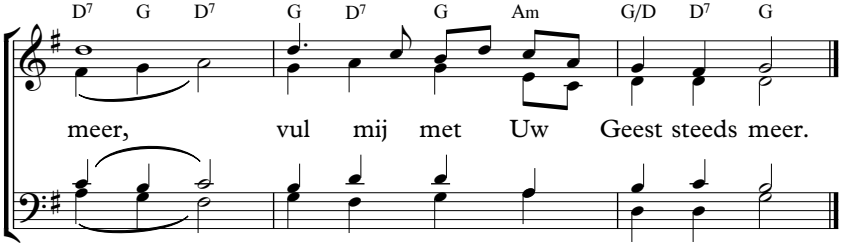

2. Laat mij zijn een Godsgetuige,
sprekend van U meer en meer.
Leid mij steeds door Uwe liefde,
groeiend naar Uw beeld, o Heer.
Brood des levens, Brood des hemels,
voed mij, dat ik groei naar U,
voed mij, dat ik groei naar U.

INKIJK EXEMPLAAR

303

Opw 70; Lb 281

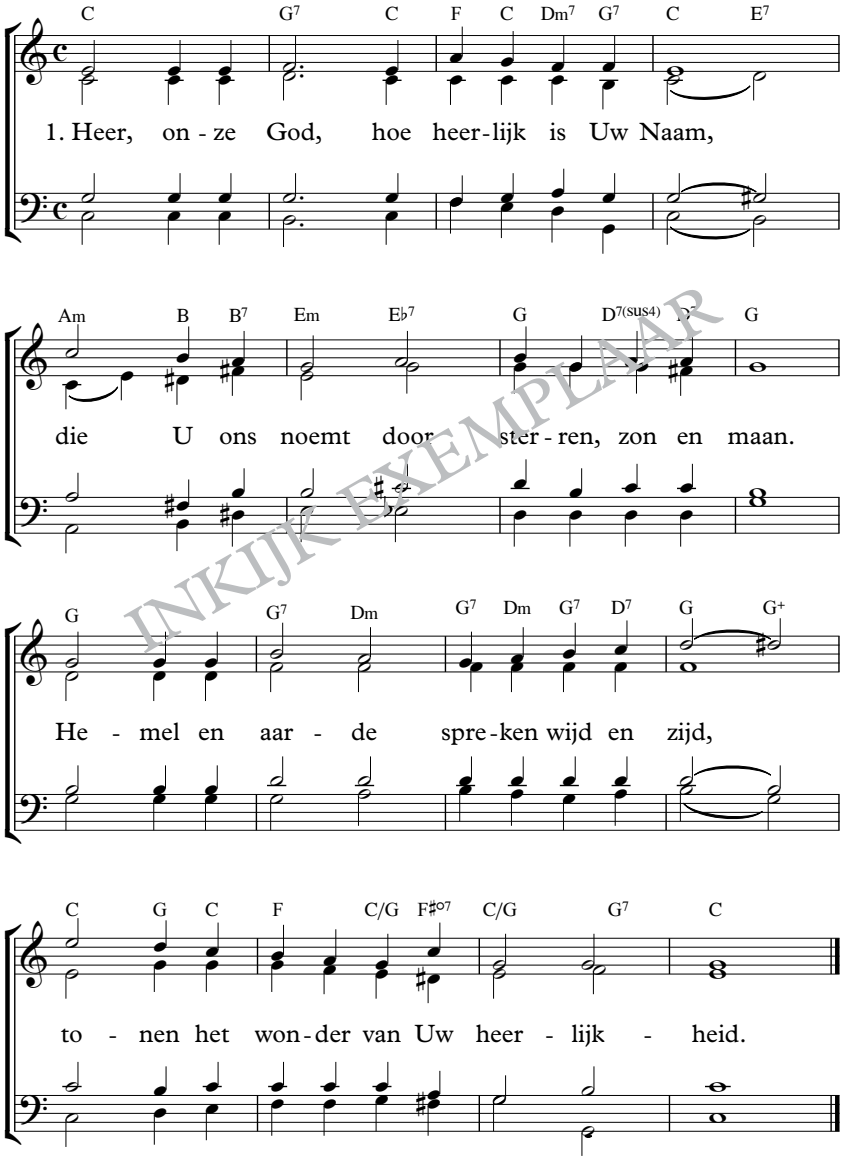

INKIJK EXEMPLAAR

2. Heer onze God,
Die aard' en hemel schiep,
zeeën en land
met macht tevoorschijn riep.
Wat zijn wij, mensen,
dat U aan ons denkt
en ons Uw heerlijkheid
en luister schenkt?

3. U komt ons Heer,
in Christus tegemoet.
U geeft ons Heer,
verlossing door Zijn bloed.
U roept ons mensen
in Uw heerlijkheid:
leven om Jezus' wil in eeuwigheid!

4. Daarom zal Heer,
ons lied een loflied zijn,
dat in ons zingt
met eindeloos refrein.
Prijzend Uw liefde,
heffen wij het aan:
Heer, onze God,
hoe heerlijk is Uw Naam!

INKIJK EXEMPLAAR

1. wijd en zijd = overal, in alle dingen
2. luister = (hier:) iets van de heerlijkheid

304

Opw 126; Lb 283

Groep A

A E(sus4) E F♯m C♯(sus4) C♯

Je - zus vol lief - de, U wilt ons lei - den.

D A Bm A Bm E A

Wij prij - zen U als on - ze Heer.

Groep B

A E(sus4) E F♯m C♯(sus4) C♯

Kom met Uw kracht o Heer, en vul ons tot Uw eer,

D A Bm A Bm E A

kom tot Uw doel met ie - der van ons.

INKIJKEXEMPLAAR

304

Groep C

A E(sus4) E F♯m C♯(sus4) C♯

Maak ons een volk Heer, hei - lig en rein, dat

D A Bm A Bm E A

U Heer, vol - ko - men steeds toe - ge - wijd zal zijn.

INKIJK EXEMPLAAR

toegewijd = helemaal voor Hem

305

JdH 197; Opw 220; Lb 296

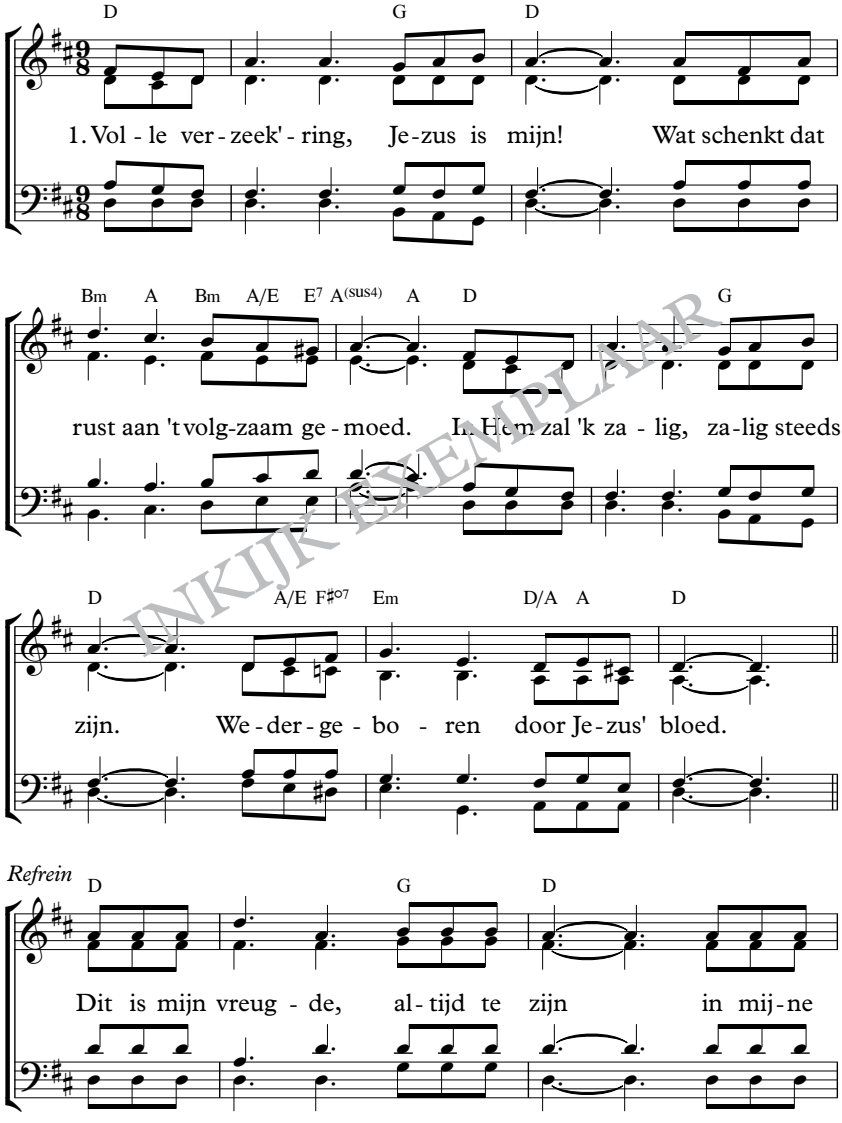

INKIJK EXEMPLAAR

305

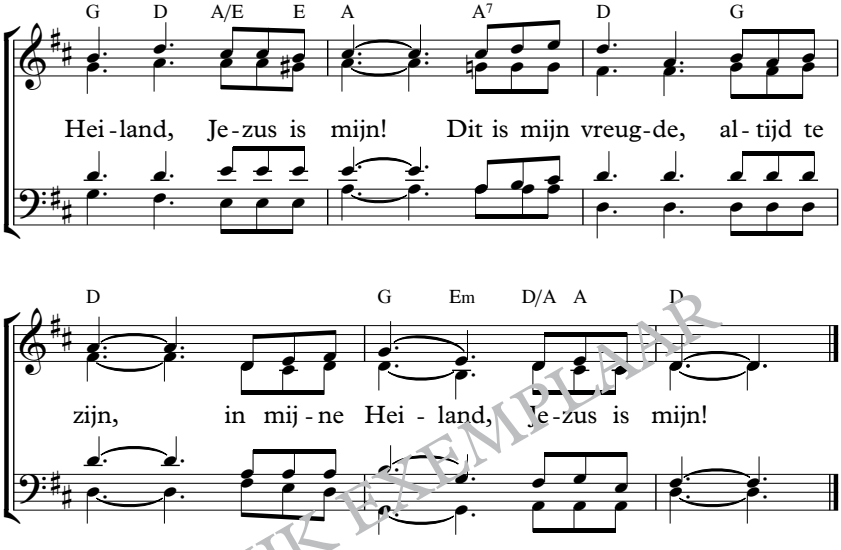

INKIJK EXEMPLAAR

2. Voll onderwerping, Zijn eigendom,
   in Hem te rusten, heerlijk genot.
   't Eigen ik doden, Zijn wil alleen,
   rijk in mijn Heiland, leven voor God.
   Refrein:

3. Volle verlossing, gans vrij te zijn.
   'k Mag alles leggen in Zijne hand.
   't Harte naar boven, 't oog hemelwaarts;
   zo Jezus volgen naar 't vaderland.
   Refrein:

4. Volle bewustzijn, Hij leeft voor mij,
   dit geeft mij blijvend heerlijk genot!
   'k Mag altijd wand'len aan Jezus' zij.
   'k Mag nu steeds leven voor U, mijn God.
   Refrein:

1. volle verzeek'ring = volledige zekerheid
   het volgzaam gemoed = de Heer van harte volgen
2. Voll' onderwerping = volledige gehoorzaamheid
3. gans = helemaal

306

Opw 213; Lb 311

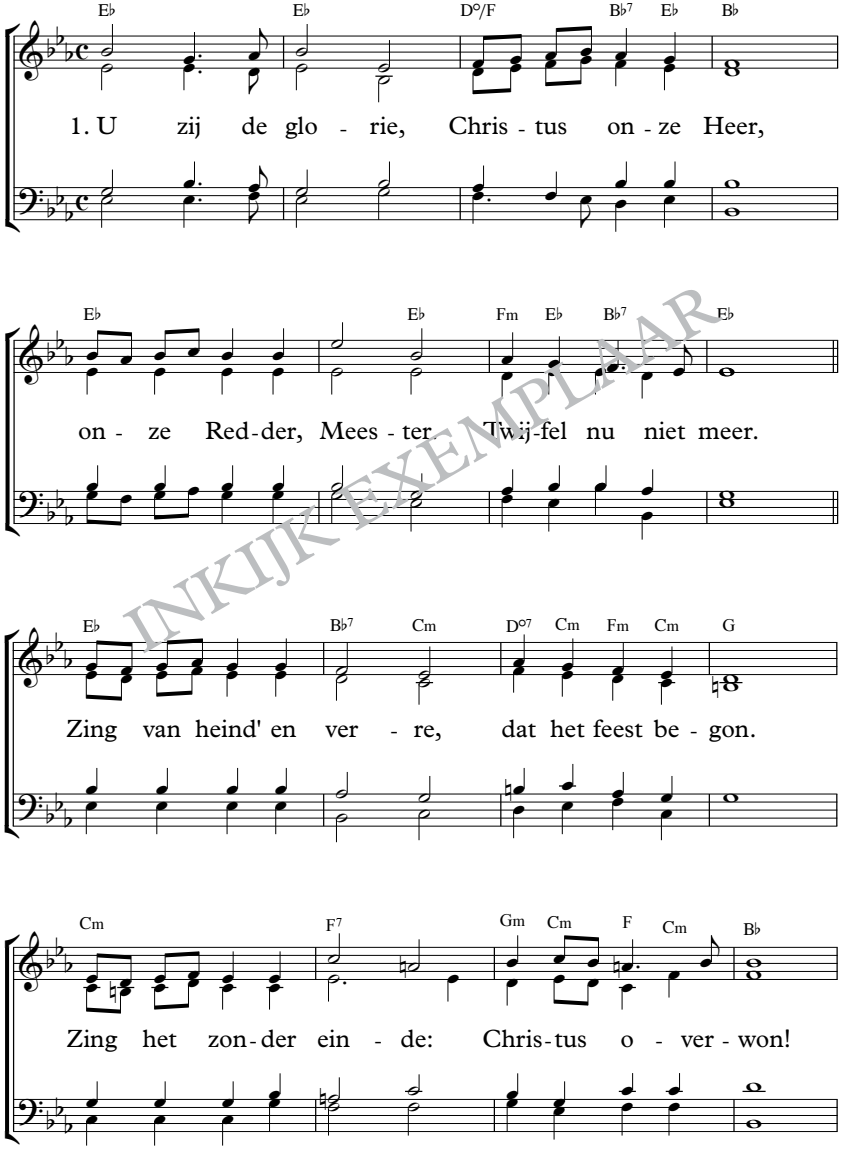

INKIJKEXEMPLAAR

306

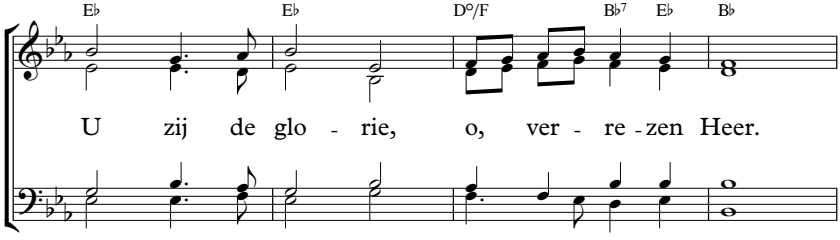

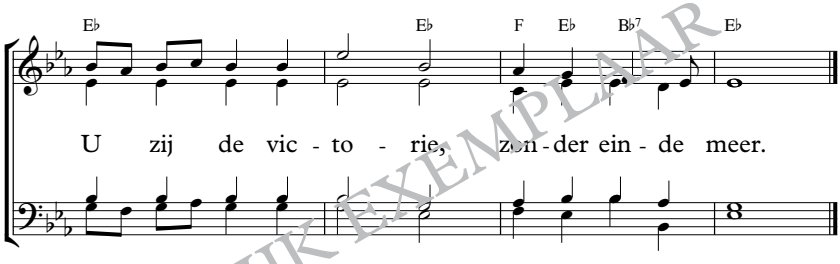

INKIJK EXEMPLAAR

2. Ziet Hem verschijnen, Jezus onze Heer!
Hij brengt al de Zijnen in Zijn armen weer.
Weest dan volk des Heren, blijd' en welgezind,
en zegt telkenkere: Christus overwint!
U zij de glorie, opgestane Heer,
U zij de victorie, nu en immermeer.

3. Zou ik nog vrezen, nu Hij eeuwig leeft,
Die mij heeft genezen, Die mij vrede geeft?
In Zijn godd'lijk wezen is mijn glorie groot,
niets heb ik te vrezen in leven en dood.
U zij de glorie, opgestane Heer,
U zij de victorie, nu en immermeer.

1. glorie = heerlijkheid
victorie = overwinning
verrezen Heer = opgestane Heer
2. blijd' en welgezind = blij en welwillend
telkenkere = steeds weer
immermeer = altijd, eeuwig

307

JdH 13; Opw 214; Lb 315

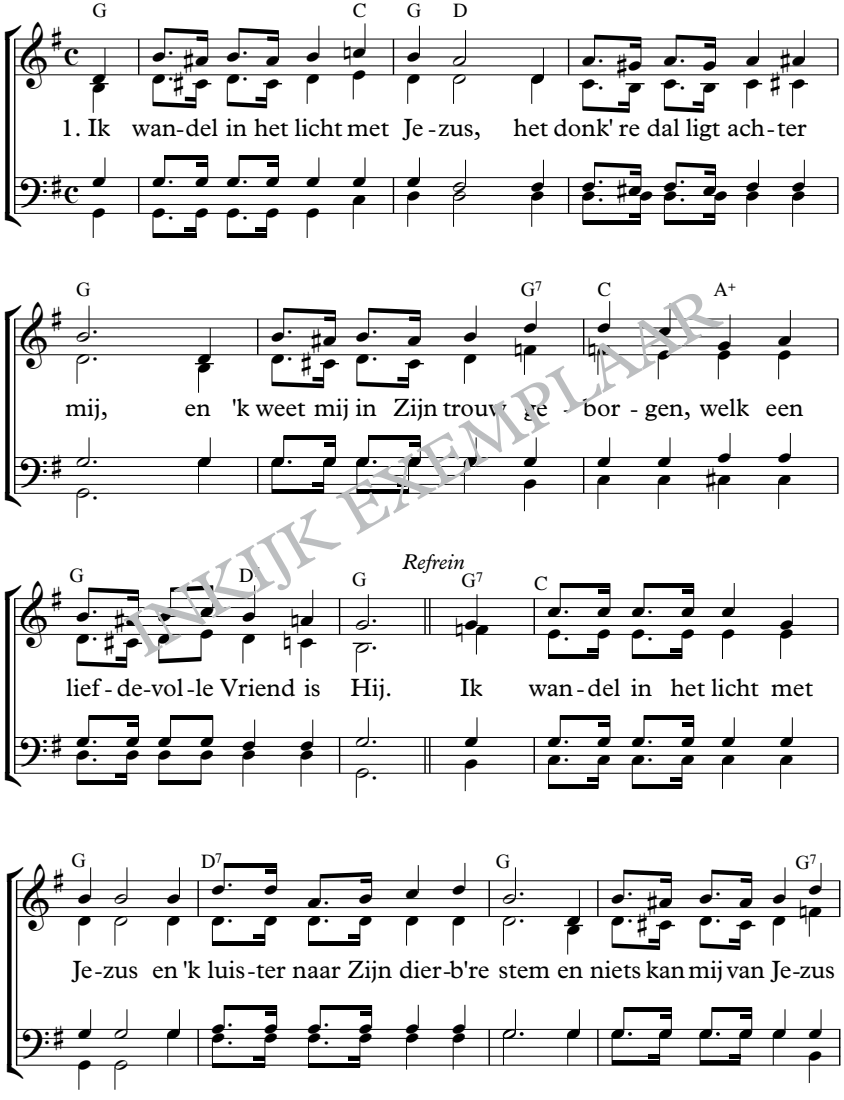

INKIJK EXEMPLAAR

307

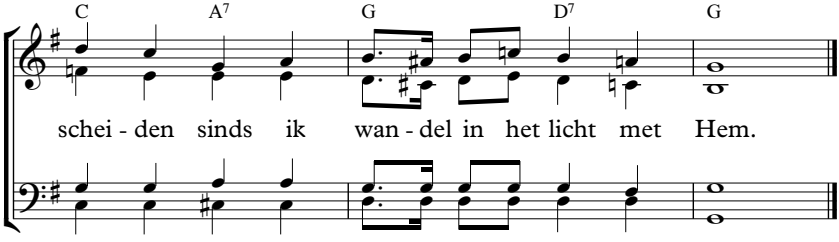

2. Ik wandel in het licht met Jezus,
geen duist're wolk bedekt de zon,
en 'k kan niet anders, 'k moet Hem prijzen,
Die de zonde in mij overwon
Refrein:

3. Ik wandel in het licht met Jezus,
mijn ziel is Hem gans toegewijd,
met Hem verrezen tot nieuw leven,
volg 'k mijn Heiland tot in eeuwigheid.
Refrein:

4. Ik wandel in het licht met Jezus,
o, mocht ik zelf een lichtje zijn,
dat straalt te midden van de wereld,
die gebukt gaat onder zorg en pijn.
Refrein:

INKIJKEXEMPLAAR

3. gans toegewijd = helemaal voor Hem
verrezen = opgestaan

308

JdH 562; Lb 317

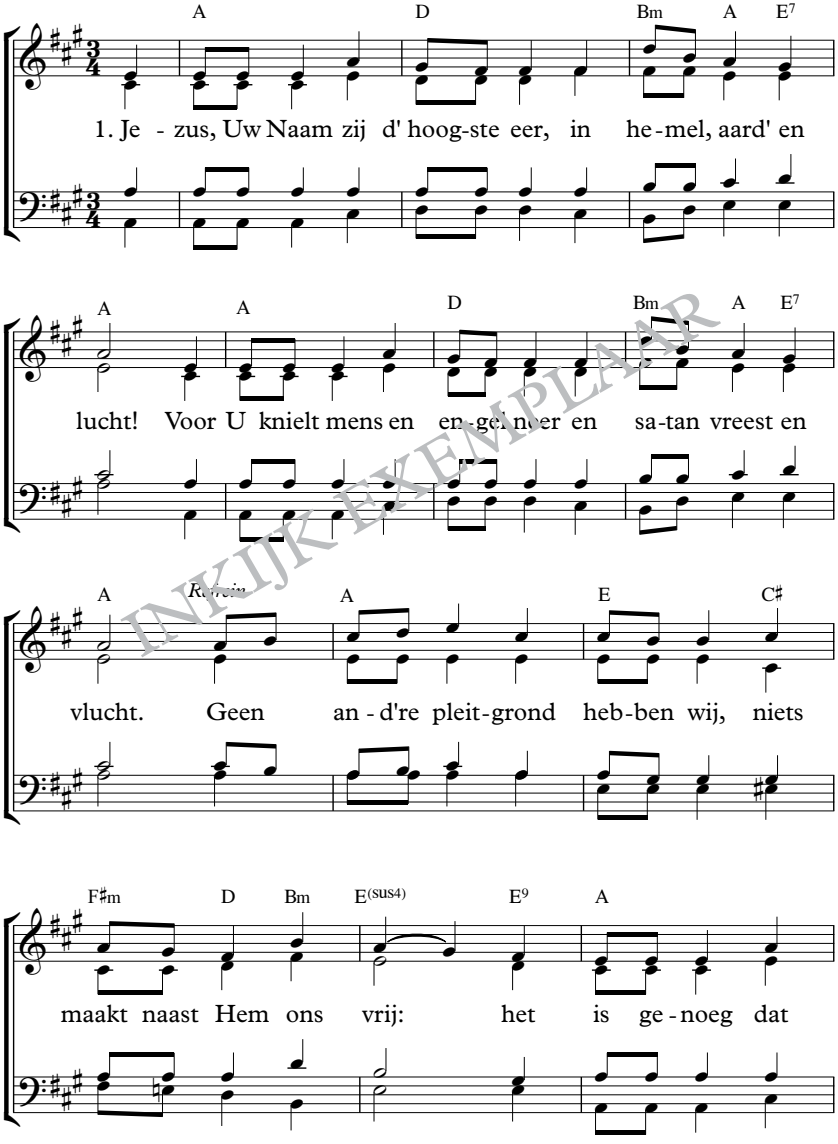

INKIJKEXEMPLAAR

308

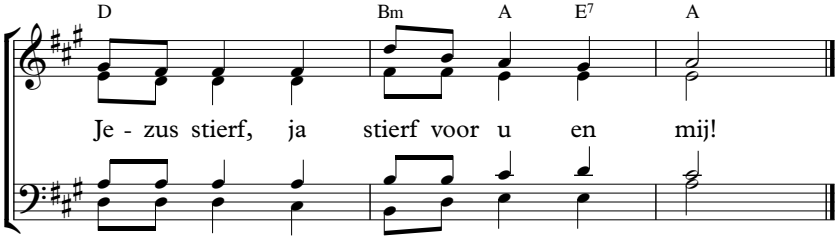

2. Zijn Naam brengt hoop aan 't bangste hart,
vol twijfel, vrees en pijn.
Hij brengt er vreugd' in plaats van smart,
een hemelvreugd, zo rein.
Refrein:

3. Jezus verbreekt des satans macht:
maakt zondeslaven vrij;
de zwakke zielen geeft Hij kracht,
bedroefden maakt Hij blij.
Refrein:

4. O, zag de wereld slechts als wij,
die rijkdom van genâ!
In teed're liefde rijk en vrij,
slaat Hij Zijn schepselen gâ.
Refrein:

5. Tot aan mijn laatste ademtocht
wil 'k zingen, Hem ter eer,
Die door Zijn dood verzoening wrocht,
mijn Heiland en mijn Heer.
Refrein:

INDIEN EXEMPLAAR

1. pleitgrond = reden om te pleiten, om op te komen voor iemand of iets
4. genâ = genade
teed're = tedere, hartelijke
slaat ... gâ = slaat gade, ziet
5. ademtocht = ademhaling
wrocht = bewerkte

309

JdH 541; Lb 318

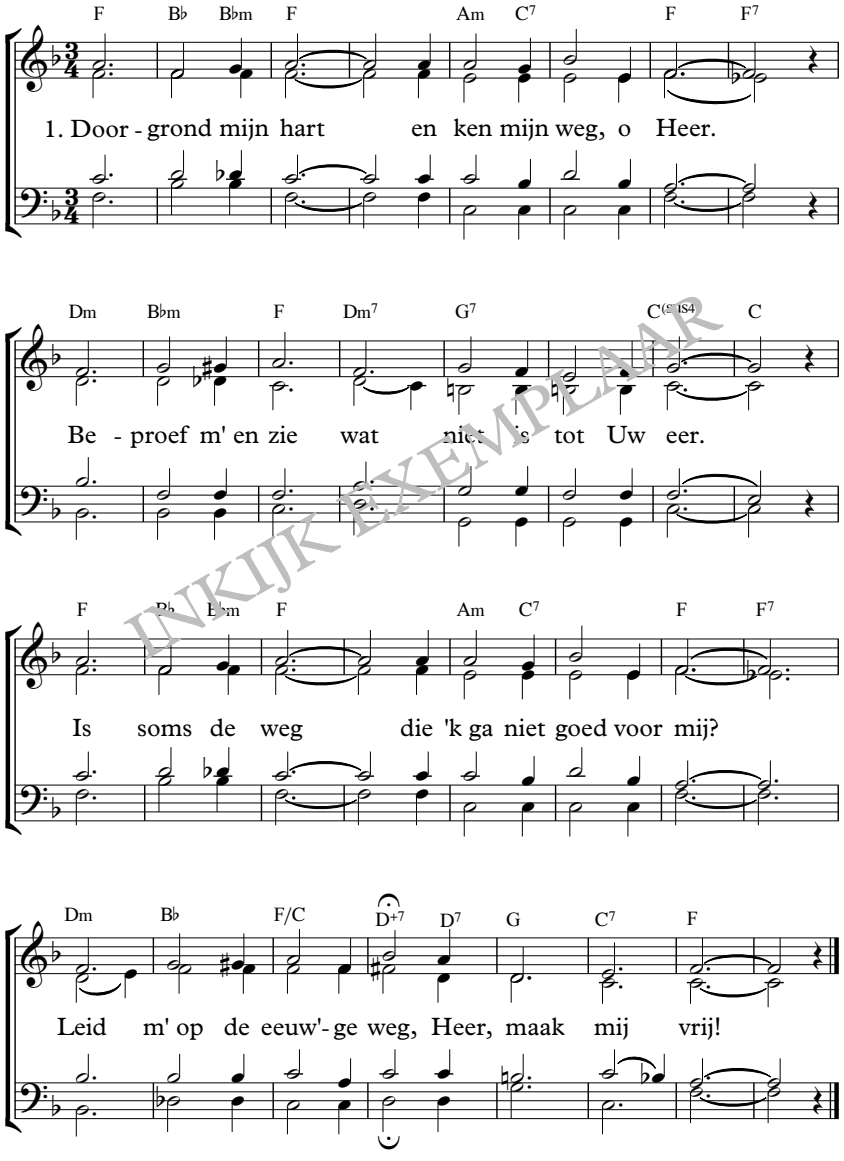

INKIJKEXEMPLAAR

2. O Heer, heb dank
ik mag de Uwe zijn.
Uw dierbaar bloed
waste van zonden rein.
Geef mij Uw kracht,
opdat 'k mij niet meer schaam.
'k Wil leven Heer,
tot eer van Uwe Naam.

INKIJK EXEMPLAAR

2. dierbaar = (hier:) kostbaar

310

JdH 657; Opw 226; Lb 324

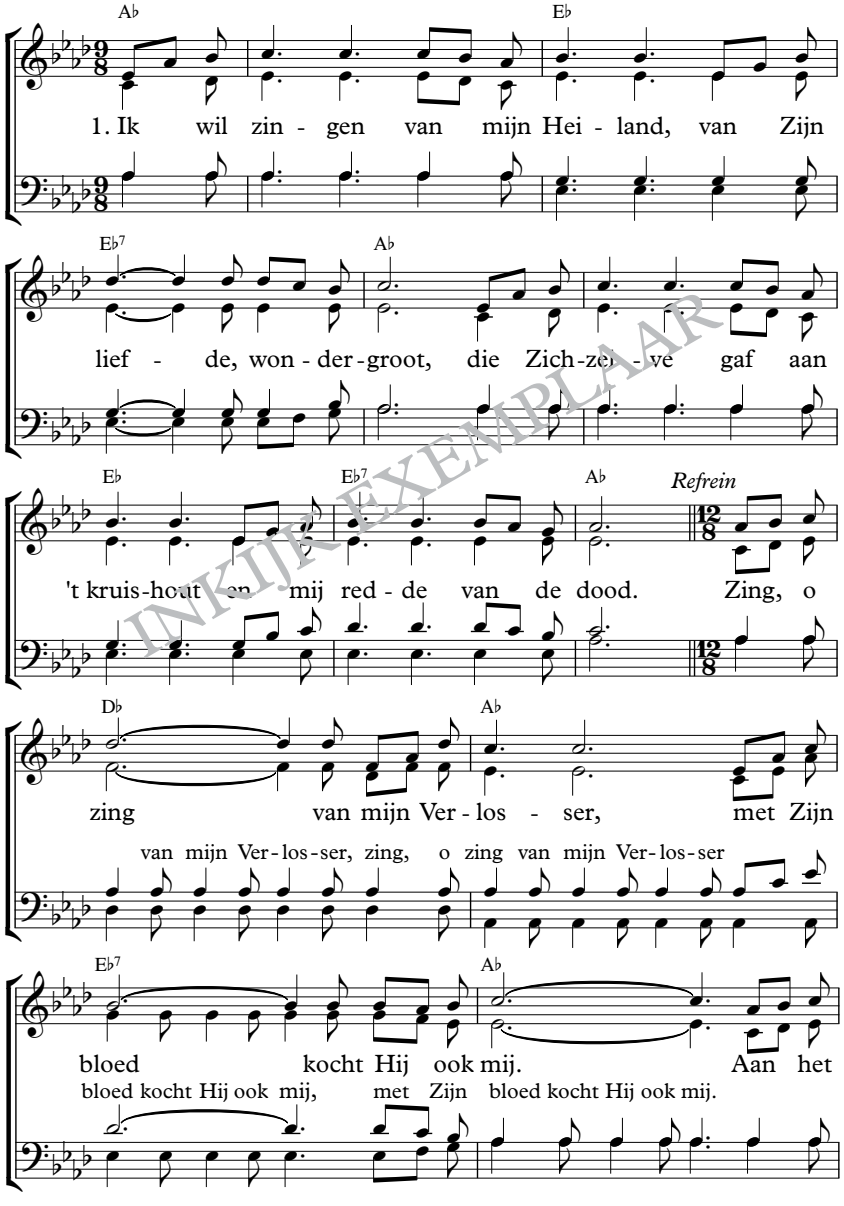

INKIJKEXEMPLAAR

310

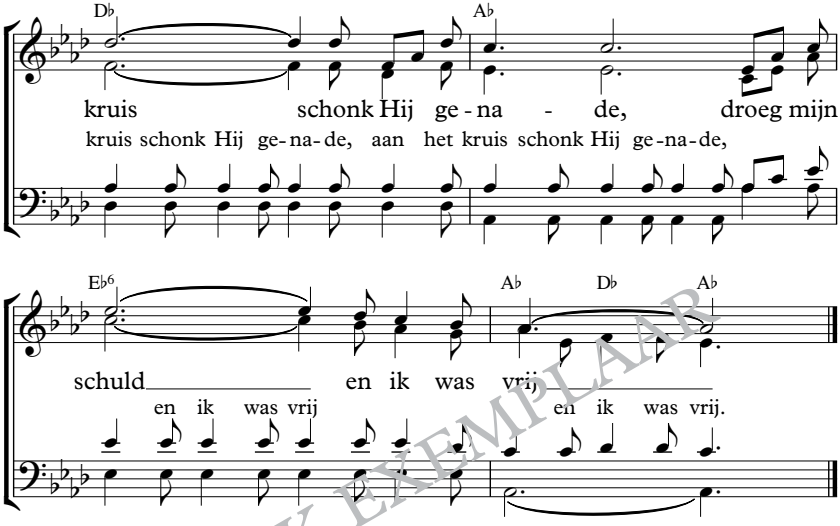

INTIJK EXEMPLAAR

2. 'k Wil het wonder gaan verhalen,
hoe Hij op Zich nam mijn straf.
Hoe in liefde en genade
Hij 't rantsoen gewillig gaf.
Refrein:

3. 'k Wil mijn dierb're Heiland prijzen,
spreken van Zijn grote kracht.
Hij kan overwinning geven
over zond' en satans macht.
Refrein:

4. Ik wil zingen van mijn Heiland,
hoe Hij smarten leed en pijn,
om mij 't leven weer te geven,
eeuwig eens bij Hem te zijn.
Refrein:

2. 't rantsoen = het losgeld, alles wat nodig was om te verlossen
3. dier'bre = dierbare, geliefde

311

Opw 26; Lb 335

Cm G/B A♭ B♭7 E♭/G

1. Hij kwam bij ons, heel ge-woon, de Zoon van God als

A♭ E♭/B♭ B♭(sus4) B♭ Cm G G7 A♭

men-sen - zoon. Hij dien-de ons als een knecht

B♭7/A♭ E♭/G A♭/C E♭/B♭ B♭(sus4) B♭

en heeft Zijn le - ven af - ge - legd.

Refrein

B♭ E♭ B♭ Cm Cm7/B♭

Zie on-ze God, de Ko-ning-knecht, Hij heeft Zijn

INKIJKEXEMPLAAR

311

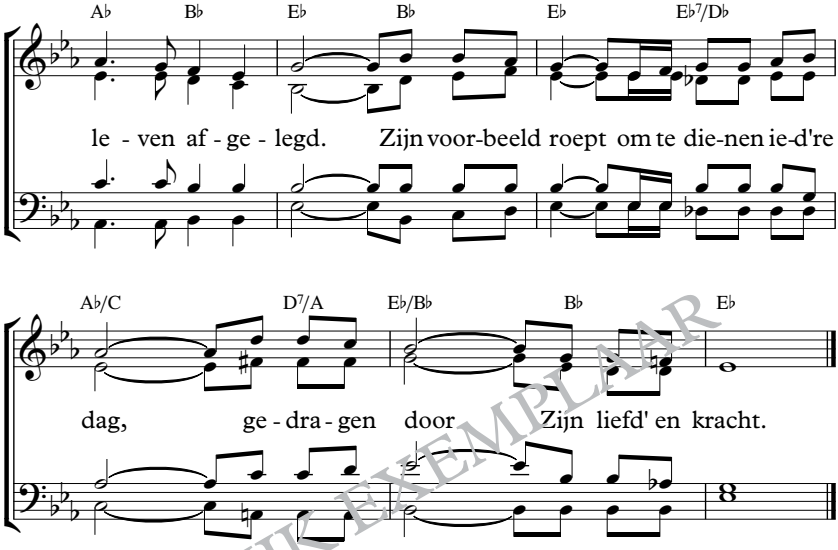

INKIJKEXEMPLAAR

2. En in de tuin van de pijn
verkoos Hij als een lam te zijn,
verscheurd door angst en verdriet,
maar toch zei Hij: 'Uw wil geschied'.
Refrein:

3. Zie je de wonden zo diep.
De hand die aard' en hemel schiep,
vergaf de hand die Hem sloeg –
de Man, Die onze zonden droeg.
Refrein:

4. Wij willen worden als Hij:
elkanders lasten dragen wij.
Wie is er need'rig en klein?
Die zal bij ons de grootste zijn.
Refrein:

312

Opw 312; Lb 336

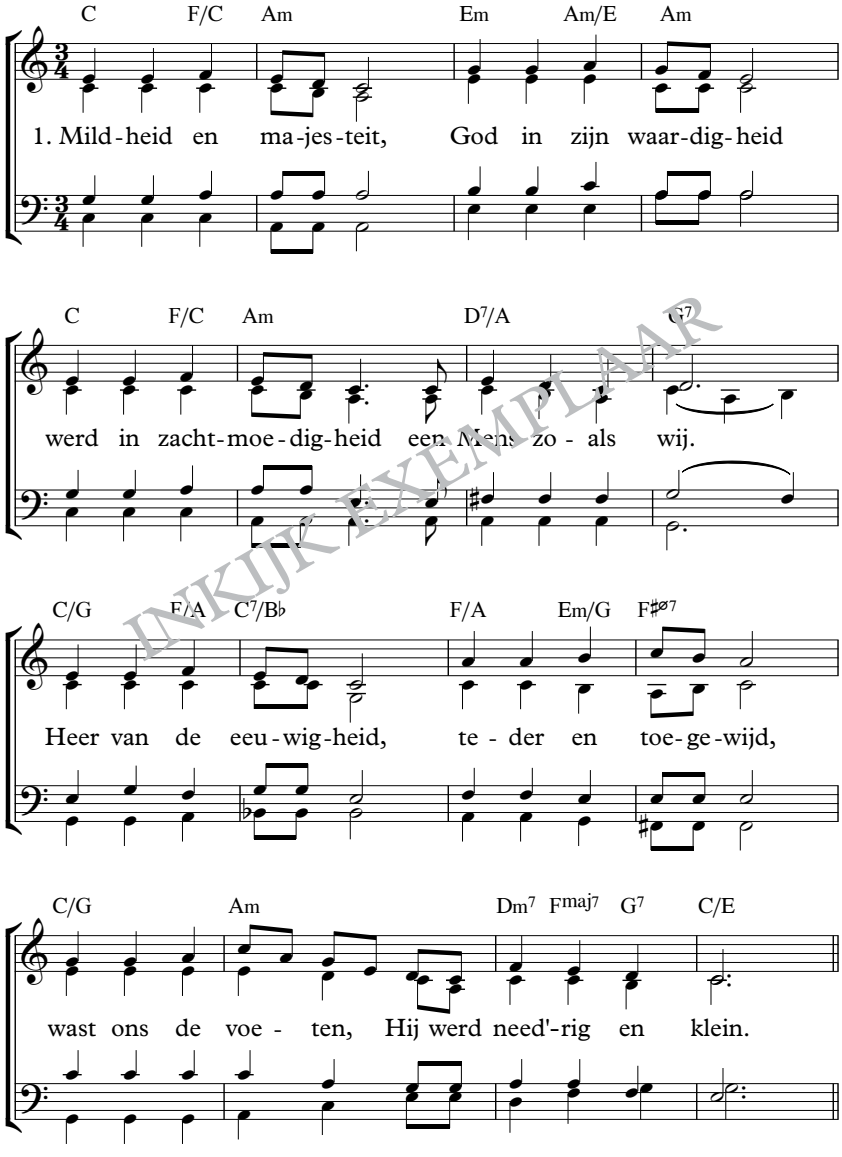

INKIJKEXEMPLAAR

312

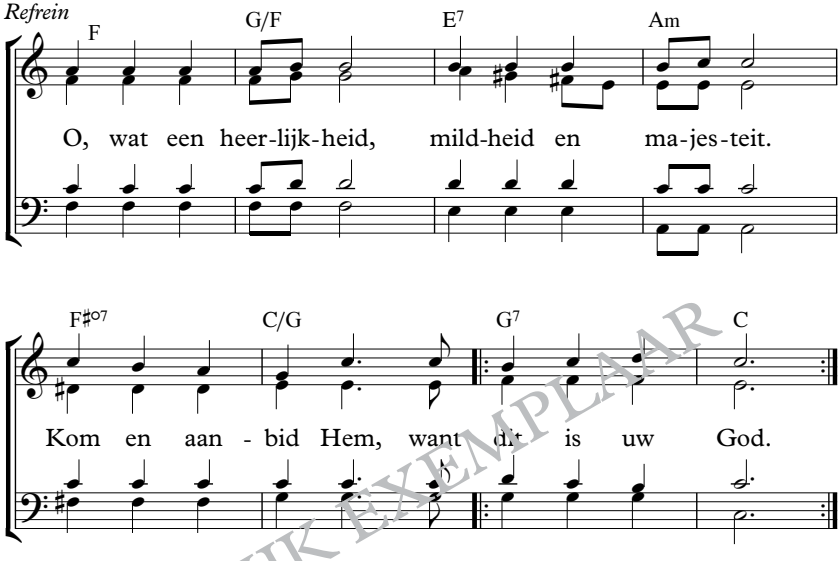

INKIJK EXEMPLAAR

2. Vaders voorzienigheid,
beeld van Zijn zuiverheid,
leerde gehoorzaamheid,
al was Hij de Zoon.
Droeg elke marteling
toen Hij door 't lijden ging,
bad bij Zijn kruisiging:
'Vergeef wat ze doen'.
Refrein:

3. Wijsheid uitzonderlijk,
God ondoorgrondelijk
heeft ons zo wonderlijk
Zijn liefde betoond:
brengt ons barmhartigheid,
schenkt ons standvastigheid,
tilt onze menselijkheid
omhoog tot Zijn troon.
Refrein:

313

Nk 111; Lb 373

Refrein

A D Bm7 E D/A A

Dank U Heer Je-zus, heb dank Heer, dat ik met U spre-ken mag.

A D Bm7 E E7 A

Dank U Heer Je-zus, heb dank dat U mij hoort.

A D D/C♯ B E B7 E

1. Al mijn vra-gen en mijn zor-gen zeg ik U, mijn Heer en God.

A7/G D Bm A/E E A/E E7 A

Al mijn ang-sten, al mijn twij-fel, ja ge-heel mijn lot.

INKIJK EXEMPLAAR

2. Maar ook blijdschap en het goede,
   breng ik U, Heer, in 't gebed,
   daar ik weet, dat U als Herder
   heel trouw op mij let.
   Refrein:

3. U hoef ik niets te verzwijgen;
   niemand kent mij zoals Gij.
   Alles mag ik U vertellen,
   dat maakt, Heer, mij blij.
   Refrein:

INKIJK EXEMPLAAR

3. Gij = U

314

JdH 542; Lb 375

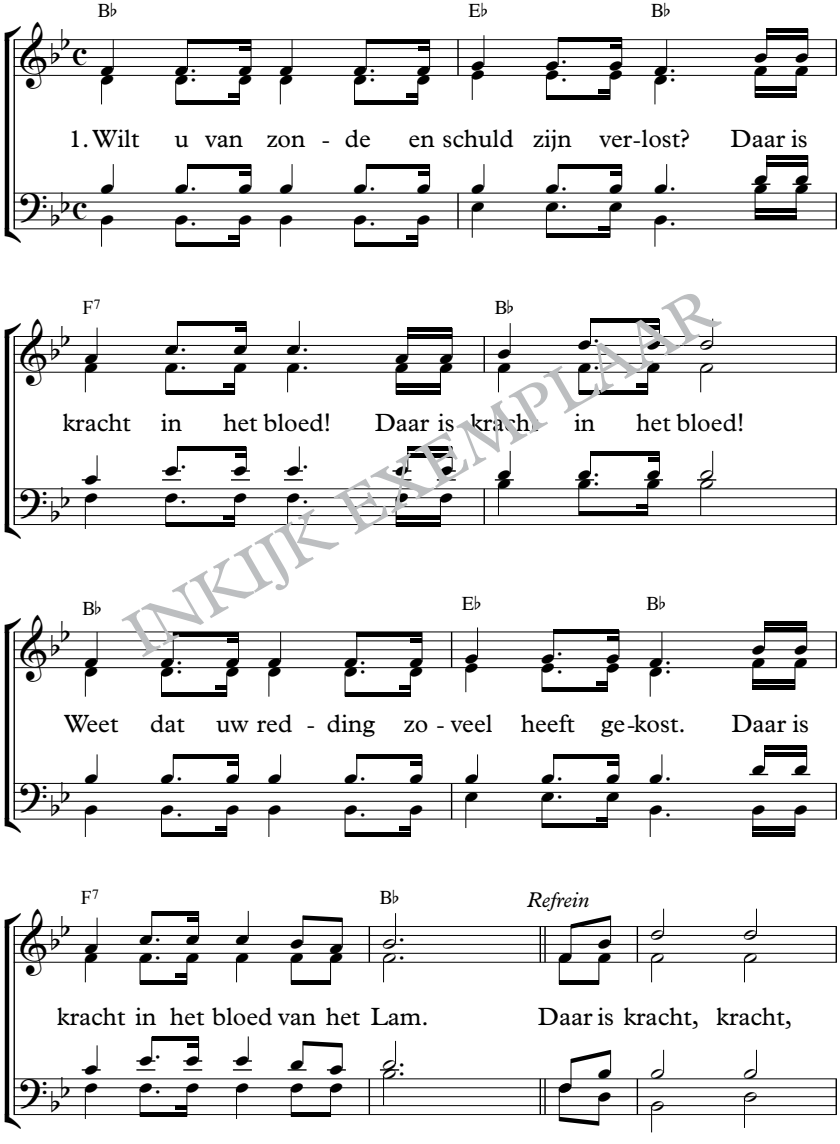

INKIJK EXEMPLAAR

314

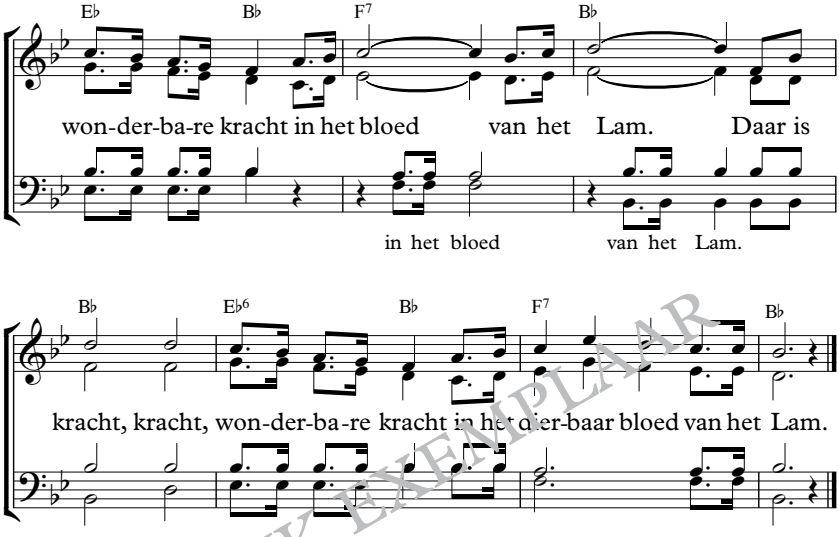

INKIJK EXEMPLAAR

2. Satan gaat rond als een briesende leeuw,
Daar is kracht in het bloed!
Daar is kracht in het bloed!
Wilt u verlost zijn en witter dan sneeuw?
Daar is kracht in het bloed van het Lam!
Refrein:

3. Kom dan tot Jezus, Hij stierf ook voor u.
Daar is kracht in het bloed!
Daar is kracht in het bloed!
Hoor naar Zijn Woord en geloof in Hem nu,
daar is kracht in het bloed van het Lam!
Refrein:

315

Lb 389

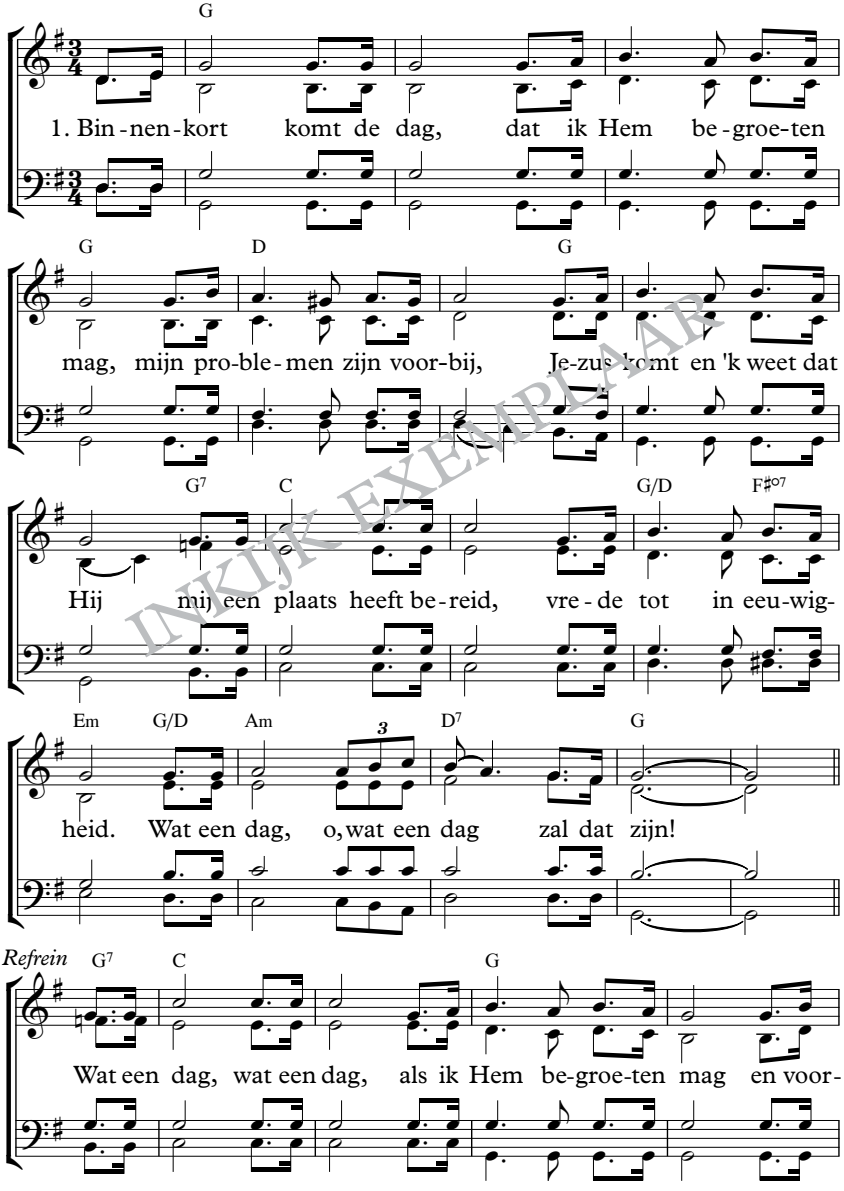

INKIJK EXEMPLAAR

315

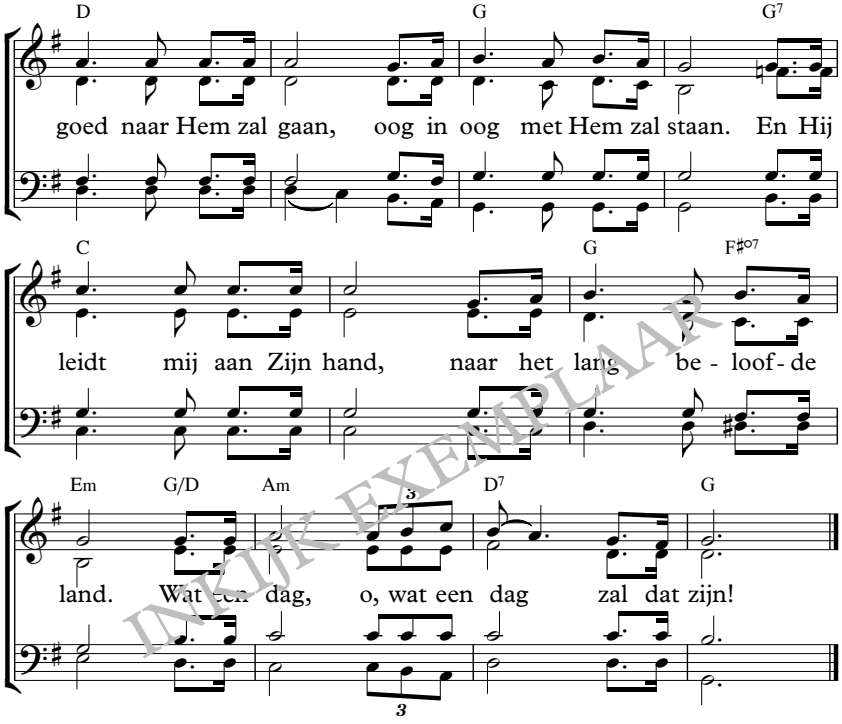

INTERNIJK EXEMPLAAR

2. Graven zullen opengaan, kind'ren Gods dan opgestaan,
prijzen Jezus grote Naam met de levenden tezaâm.
Afgelegd het aardse kleed, met onsterf'lijkheid bekleed.
Wat een dag, o wat een dag, zal dat zijn!
Refrein:

3. Weldra komt de grote dag, dat ik Jezus schouwen mag,
dat Gods Woord wordt vervuld en de heerlijkheid onthuld.
Ja ik ga Hem tegemoet: in de lucht waar 'k Hem begroet.
Wat een dag, o wat een dag, zal dat zijn!

Slotrefrein:
Wat een dag zal dat zijn, als het al volmaakt zal zijn,
en ik Jezus dan ontmoet, Die mij redde door Zijn bloed,
Die betaalde aan het kruis, voor mijn plaats in 't Vaderhuis.
Wat een dag, o wat een dag, zal dat zijn!

2. het aardse kleed = het aardse lichaam
3. schouwen = aanschouwen, zien

316

JdH 48; Lb 391

D A7 D A7 D G D

E - re zij God, e - re zij God, in de ho-ge, in de

G D G A7/E D A7 D D/A A A/G D A7

ho-ge, in de ho - ge! Vre - de op aar - de, vre - de op

G D A D G D G D/A A7 D

aar - de, in de men - sen een wel - be - ha - gen.

na herhaling: Coda

A A7/G D A7/E D Bm Bm7 E7 A D Bm/D

E - re zij God in de ho - ge, e - re zij God in de

INKIJKEXEMPLAAR

316

A/E E7 A D

ho - ge. Vre - de op aar - de, vre - de op aar - de,

A E7/B A A/G F♯m A/E E7 A A7/G

vre - de op aar - de, vre - de op aar - de, in de men-sen, in de

D A Bm7 E7 A D A D

men - sen een wel - be - ha - gen, in de men-sen een wel-be-

Coda

A F♯m A/E E7 A A7 D D/A A7 D

ha-gen, een wel be - ha - gen. A - men, a - men.

INKIJK EXEMPLAAR

317

JdH 784; Lb 392

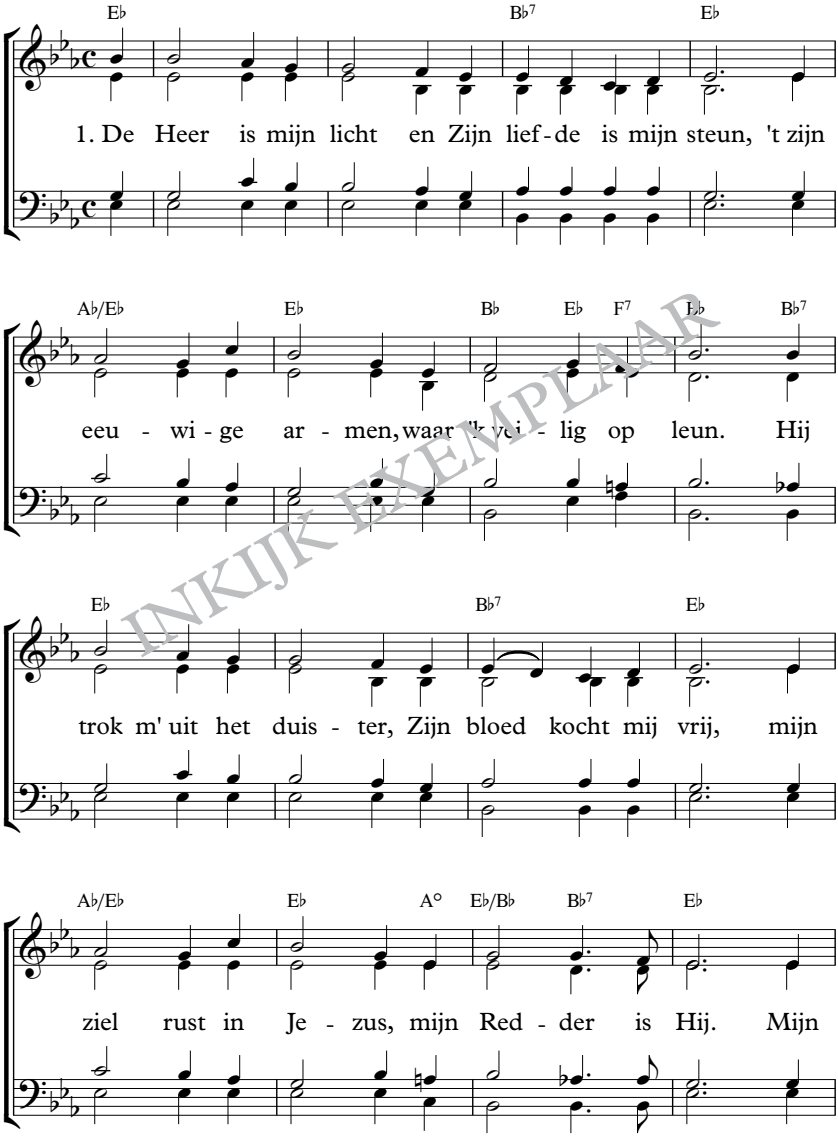

INKIJK EXEMPLAAR

317

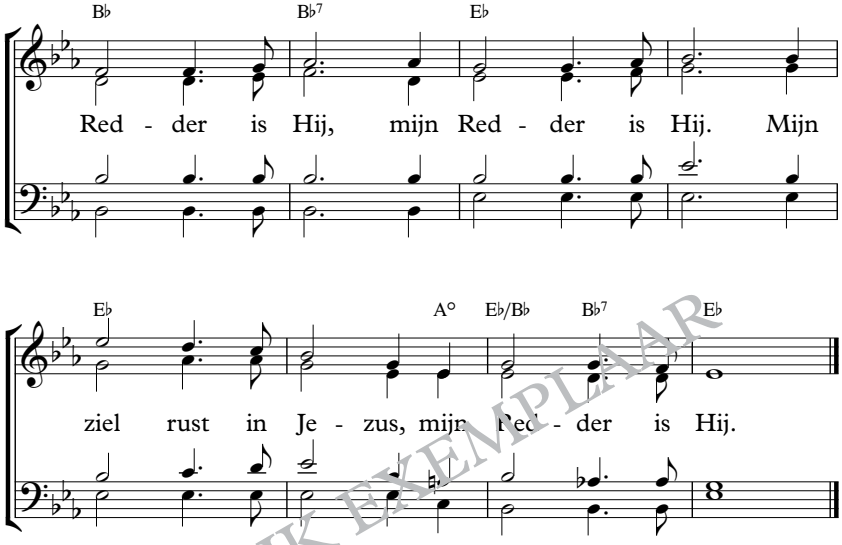

INKIJK EXEMPLAAR

2. Mijn zonde was groot, maar nog groter Zijn genâ.
   Hij troostte mijn ziel, bracht de hemel mij na;
   Zijn bloed schonk verzoening, mijn schuld betaalde Hij,
   Hij brak al mijn banden, Hij maakte mij vrij.
   Hij maakte mij vrij,
   Hij maakte mij vrij,
   Hij brak al mijn banden,
   Hij maakte mij vrij.

3. Ja, Jezus schenkt vrede, Zijn wil doen is genot,
   ’k wijd daarom mijn leven, in dienst van mijn God.
   En straks als de wereld verzinkt in de nacht,
   zal ’k opzien naar boven, daar ’k Jezus verwacht.
   Daar ’k Jezus verwacht,
   daar ’k Jezus verwacht,
   zal ’k opzien naar boven,
   daar ’k Jezus verwacht.

2. genâ = genade
   bracht de hemel mij na = bracht me dichtbij de hemel

318

Lb 394

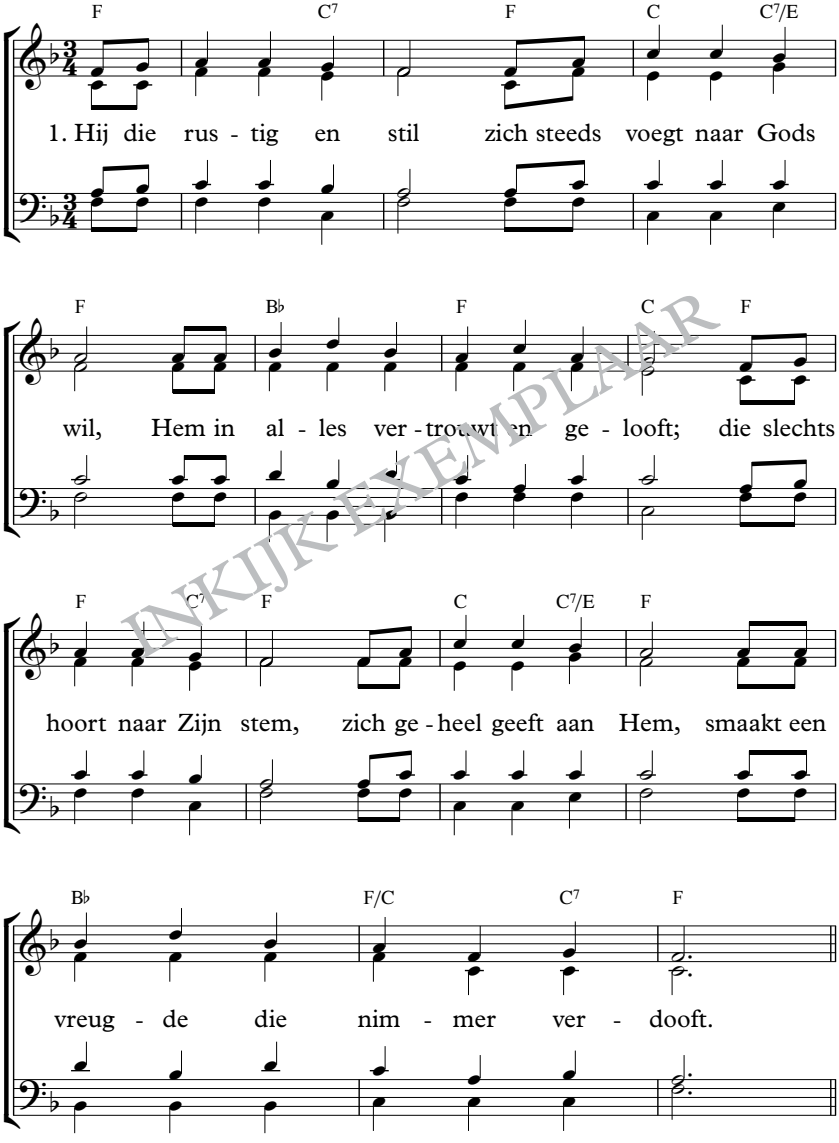

INKIJKEXEMPLAAR

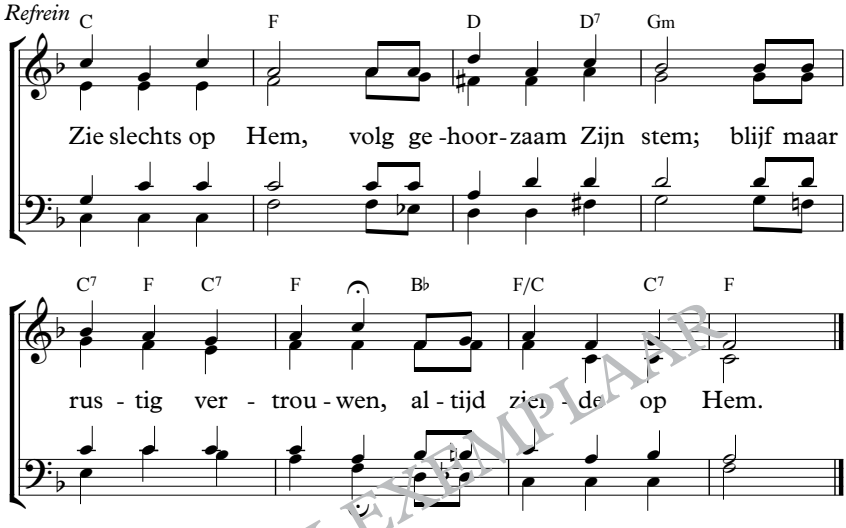

INKIJK EXEMPLAAR

2. Loeit de levensorkaan,
   komt er zorg op ons aan;
   ’t is Zijn almacht, die alles verdrijft.
   Klagen, zuchten, geween,
   vrees en twijfel gaan heen
   als wij rustig vertrouwen in Hem.
   Refrein:

3. Wordt u moeite en strijd
   door de mensen bereid?
   Zie op Hem, slechts Zijn blik schenkt ons moed.
   Hij draagt u; ook uw kruis,
   brengt straks veilig u thuis,
   zorgt dat alles hier meewerkt ten goed’.
   Refrein:

1. vreugde ... verdooft = die vreugde houdt nooit op
2. levensorkaan = de grote moeiten in het leven
   geween = gehuil
3. uw kruis = uw moeilijkheden
   meewerkt ten goed’ = zie Rom.’8:28

319

Herv.B 1938 Gez 135; JdH 156; Lb 395

F C7 F B♭ F C7 F C F

1. Dankt dank nu al - len God met blij - de feest - ge -
Van Hem is 't heug'-lijk lot, het heil dat wij ont -

Gm C7 F C G7/B C F

zan - - gen!
van - - gen. Hij ziet in Chris - tus

C F C Dm7 G7 C F

ons al - tijd ge - na - dig aan en

B♭ F C7/G F C7 F C7 Dm Gm C F

heeft ons dag aan dag met goed - heid o - ver - laân.

INKIJK EXEMPLAAR

2. Hij, d' eeuwig rijke God,
wil ons reeds in dit leven
Zijn vrede en heilgenot
door hartsvernieuwing geven.
Hij zal ons, door Zijn Geest,
vermeerd'ren licht en kracht,
en ons uit alle nood
verlossen door Zijn macht.

INKIJK EXEMPLAAR

1. 't heug'lijk lot = het gedenkwaardig blijde vooruitzicht
heil = verlossing
met goedheid overlaân = overladen met goedheid, met zegeningen
2. heilgenot = genieten van de verlossing
hartsvernieuwing = door een nieuw hart, een nieuw streven

320

JdH 330; Lb 406

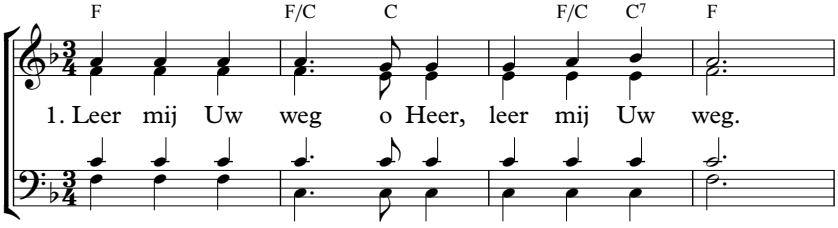

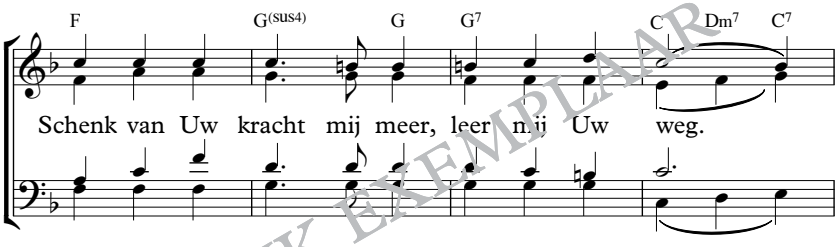

INKIJK EXEMPLAAR

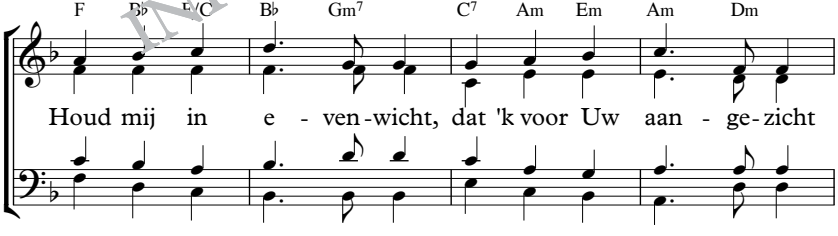

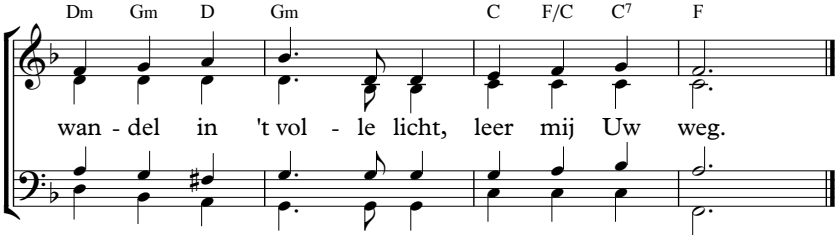

2. Als vrees soms 't hart benauwt,
leer mij Uw weg.
Als zorg mijn dank verflauwt,
leer mij Uw weg.
Help mij in vreugd' en pijn,
noodweer of zonneschijn
steeds blij in U te zijn,
leer mij Uw weg.

3. Hoe ook mijn toestand wordt,
leer mij Uw weg.
't Leven zij lang of kort,
leer mij Uw weg.
Is dan mijn loop volbracht,
vrees ik geen dood of macht,
daar mijn ziel U verwacht,
leer mij Uw weg.

4. Wat ook dit leven brengt,
Hij is nabij.
Of 't vreugd' of droefheid schenkt,
Hij is nabij.
Hoe sterk ook satans macht,
Jezus geeft licht en kracht,
ieder die Hem verwacht;
Hij is nabij.

INKIJK EXEMPLAAR

2. verflauwt = (hier) minder maakt
noodweer of zonneschijn = in moeilijke of in vreugdevolle tijden

321

Opw 407; Lb 408

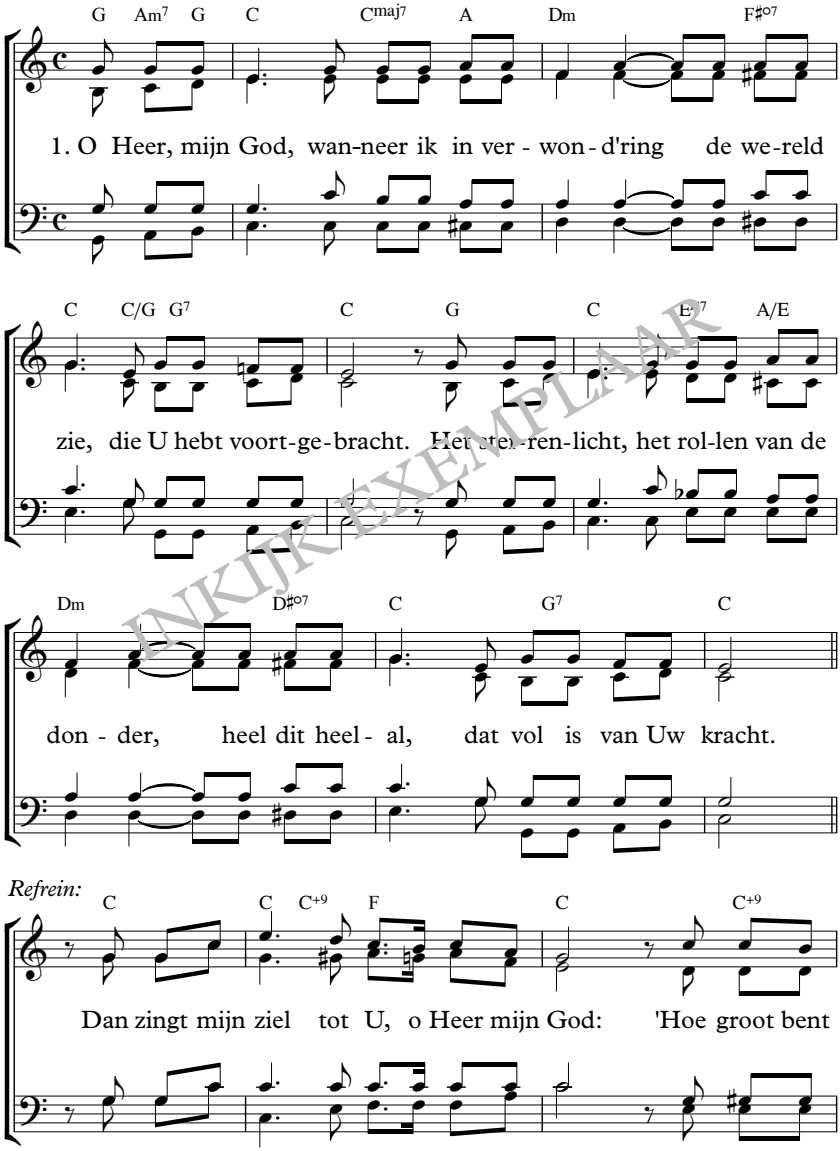

INKIJKEXEMPLAAR

321

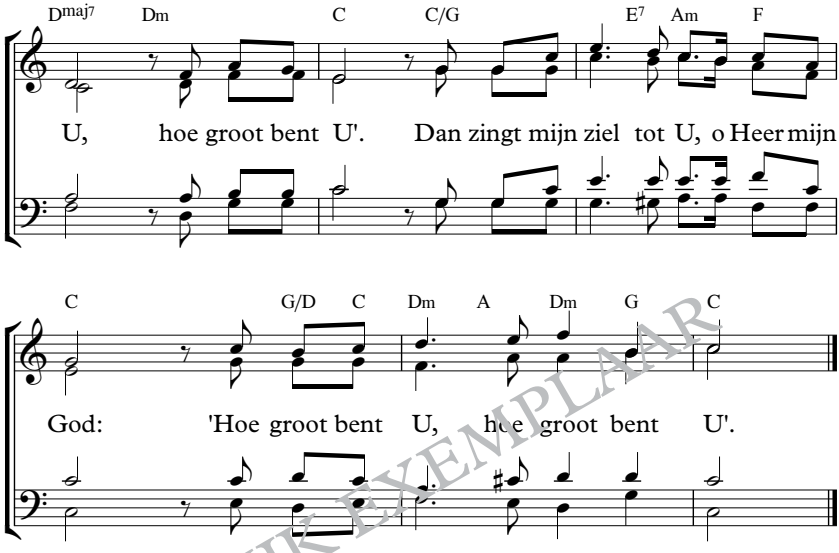

INKIJKEXEMPLAAR

2. Als ik bedenk
hoe Jezus zonder klagen
tot in de dood
gegaan is als een Lam;
sta ik verbaasd,
dat Hij mijn schuld wou dragen
en aan het kruis
mijn zonden op Zich nam.
Refrein:

3. Als Christus komt
met majesteit en luister,
brengt Hij mij thuis,
hoe heerlijk zal dat zijn.
Dan zal ik vol aanbidding
voor Hem buigen
en zingt mijn ziel:
o Heer, hoe groot bent U!
Refrein:

322

JdH 838; Lb 411

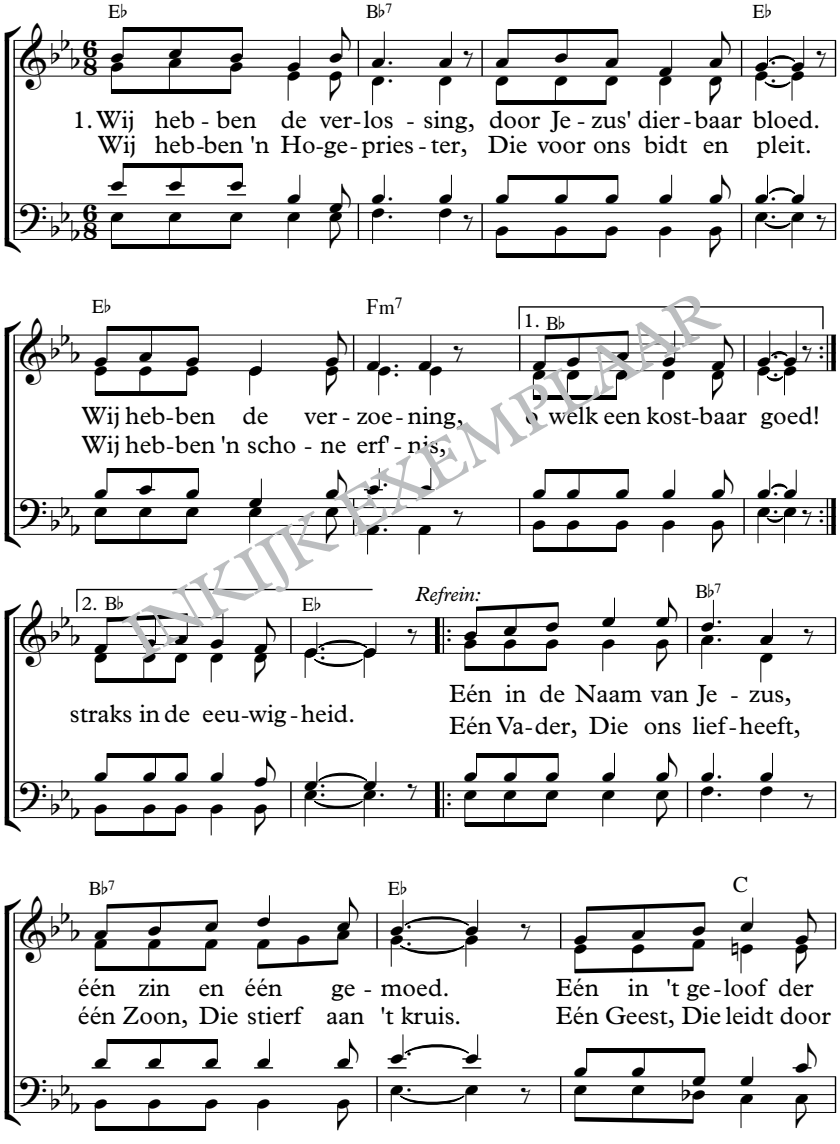

INKIJKEXEMPLAAR

322

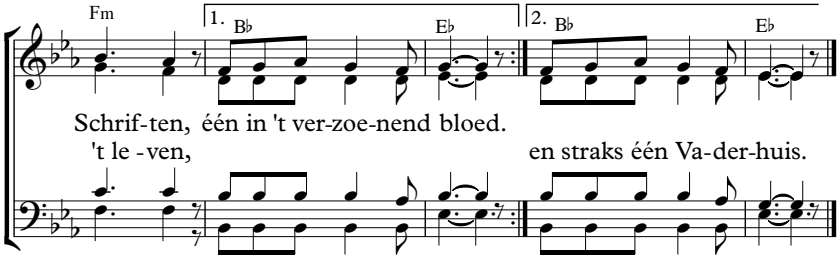

2. Wij hebben vrede in ’t harte,
door Christus, onze Heer.
Wij hebben troost in smarte;
Hij sterkt ons telkens weer.
Wij hebben ’n Goede Herder,
leven en overvloed.
En als ons einde daar is
schenkt Hij ons stervensmoed.
Refrein:

3. Wij hebben ’t Woord, dat vast is,
licht dat de nacht doorgloort.
Wij hebben Zijn belofte;
zalig die ’t leest en hoort.
Wij weten uit de teek’nen:
Zijn komst is zeer nabij!
Maar heffen ’t hoofd naar boven;
Zijn komst toch maakt ons vrij.
Refrein:

INKIJKEXEMPLAAR

1. dierbaar = kostbaar
Die voor ons … pleit = Die voor ons opkomt
’n schone erf’nis = een mooie erfenis
één gemoed = één denken en verlangen
3. teek’nen = de tekenen van de tijden

323

Opw 462

Refrein

C Em7 D G/B C

Aan Uw voe - ten Heer, is de hoog - ste plaats, daar-om

Em7 D G/B C Em7 D

kniel ik neer bij U. Om bij U te zijn is de

G/B C Em7 Bm C

groot - ste eer, daar-om buig ik mij voor U.

INKIJK EXEMPLAAR

Couplet

Amaj7 Em7 C D

1. Ja, ik ver - kies nu om bij U te zijn -

323

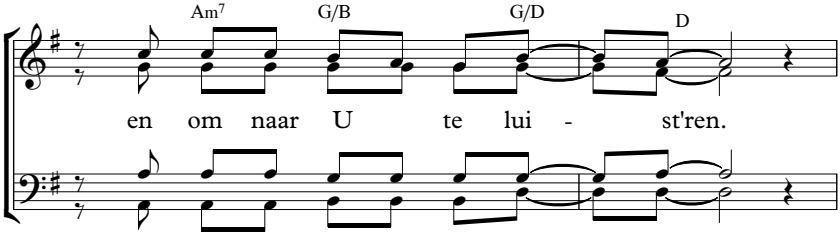

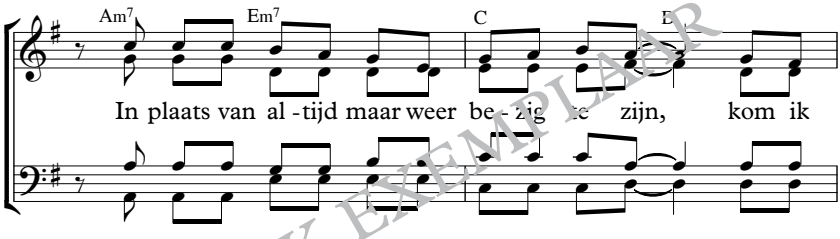

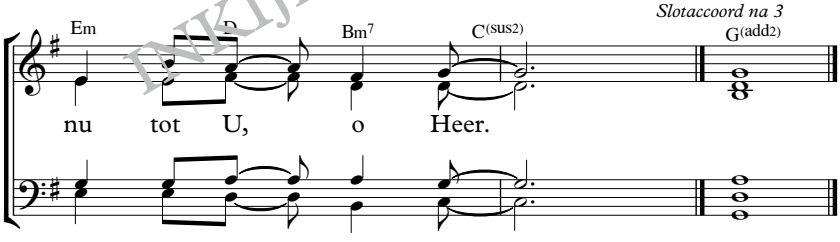

INKIJK EXEMPLAAR

Refrein:

2. Mijn hart verlangt ernaar om samen te zijn,
   hier in een plaats van aanbidding,
   in geest en waarheid samen één te zijn,
   in aanbidding voor U.

Refrein:

3. Zoals een vader die zijn kind omarmt,
   ja zo omarmt U ook mij.
   U bent een Vader Die vertroost en beschermt.
   En ik kom tot rust bij U.

324

Opw 546

A D G/D D D

1. Na - bij Gods hoog ver - he - ven troon is Ie - mand Die steeds voor mij

F♯m G D A/C♯ Bm Em/G Em G/A

pleit; Hij is vol - maakt, Gods ei - gen Zoon en Pries - ter tot in eeu - wig -

D D/A♯ G D A D/F♯ G D G A

heid. Mijn naam ge - schre - ven in Zijn hand, be - waart Hij eeu - wig in Zijn

Bm G/D D A Bm Bm/A

hart; ik weet: geen aan - klacht houdt meer stand, wan - neer mijn

INKIJK EXEMPLAAR

324

Alleen na 3e couplet
Da Capo del 𝄋

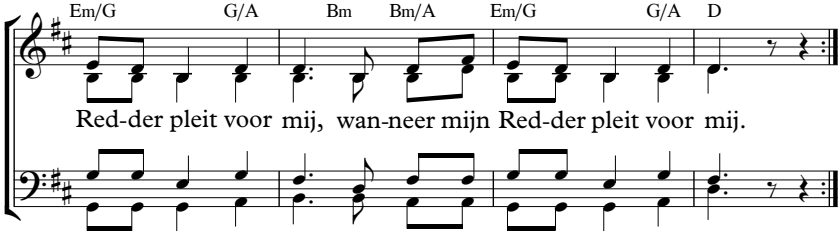

2. Al klaagt de satan mij steeds aan,
terwijl hij wijst op al mijn schuld,
ik kijk omhoog en zie Hem staan
Die alles voor mij heeft vervuld.
Omdat Hij al mijn zonden droeg
en door Zijn bloed ben ik nu vrij,
want Jezus' offer was genoeg
voor Gods vergeving, ook voor mij,
voor Gods vergeving, ook voor mij.

3. Ja, Hij is mijn gerechtigheid,
want zie, het Lam is opgestaan!
Hij troont als Heer der heerlijkheid,
Wiens liefde eeuwig zal bestaan.
Ik leef in Hem en Hij in mij;
zo één met Hem, sterf ik niet meer.
Eens zal ik zitten aan Zijn zij,
mijn Jezus, Redder en mijn Heer.
mijn Jezus, Redder en mijn Heer. (2x)

INKIJKEXEMPLAAR

325

JdH 883; Opw 215

1. De Heer is mijn Her - der en geen ding ont -

breekt mij naar Zijn wil; Hij

schenkt mij rust in gra - zig

land, aan wa - ter klaar en stil.

INKIJK EXEMPLAAR

2. Hij is het Die mijn ziel verkwikt
en Die mijn voeten leidt
in rechte sporen, om de eer
Zijns Naams in eeuwigheid.

3. Al ga ik door een duister dal,
ik vrees geen kwaad, want U
bent altijd bij mij en Uw stok
en staf vertroosten nu.

4. U bent het Die een maaltijd geeft
voor 't oog van wie mij krenkt;
Die zalft mijn hoofd, een beker reikt,
tot overvloeiens schenkt.

5. Zo zullen heil en goedheid groot
mij volgen dag aan dag,
en ik vertblijf in 's Heren huis,
waar 'k eeuwig wonen mag.

INKIJKEXEMPLAAR

326

Herv.B 1938 Gez. 46

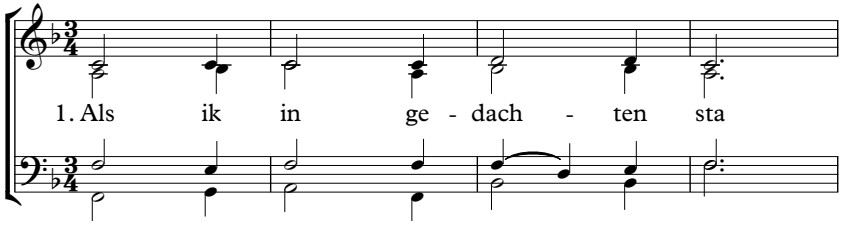

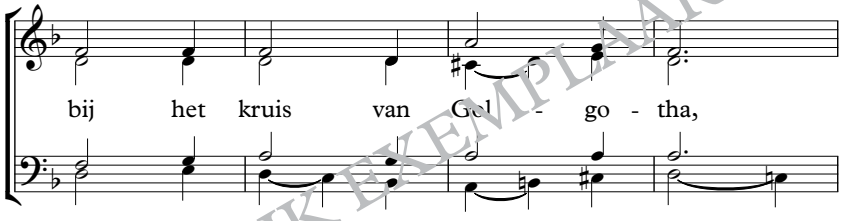

INKIJKEXEMPLAAR

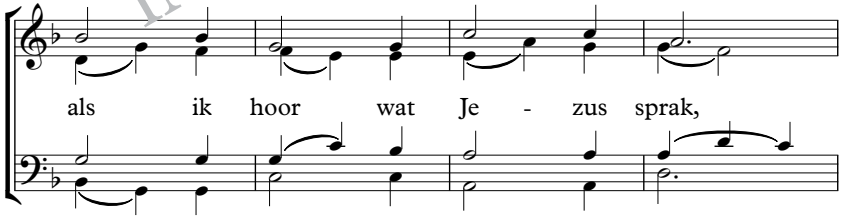

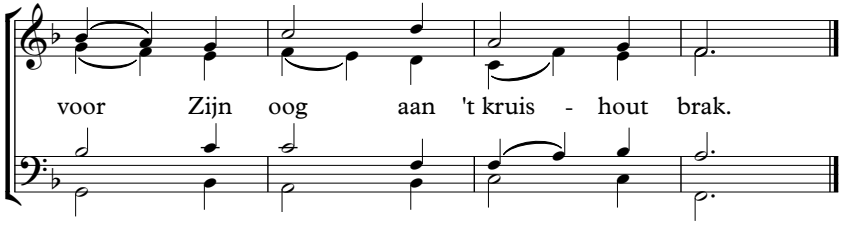

2. Hoor ik dan, hoe Jezus bad
voor wie Hem gekruisigd had,
'k weet dan: 'Bij de Heiland is
ook voor mij vergiffenis.'

3. Hoor ik, hoe Hij riep: 'Mij dorst!'
dan roep ik: 'O Levensvorst,
ja, U nam de bitt're dronk,
die ook mij verzoening schonk!'

4. Op Zijn roep: 'Het is volbracht,'
antwoordt mijn aanbidding zacht:
'Jezus, ook voor mij verwierf
U verlossing, toen U stierf.'

INKIJK EXEMPLAAR

4. verwierf verlossing = (hier:) bewerkte U verlossing

327

JdH 769

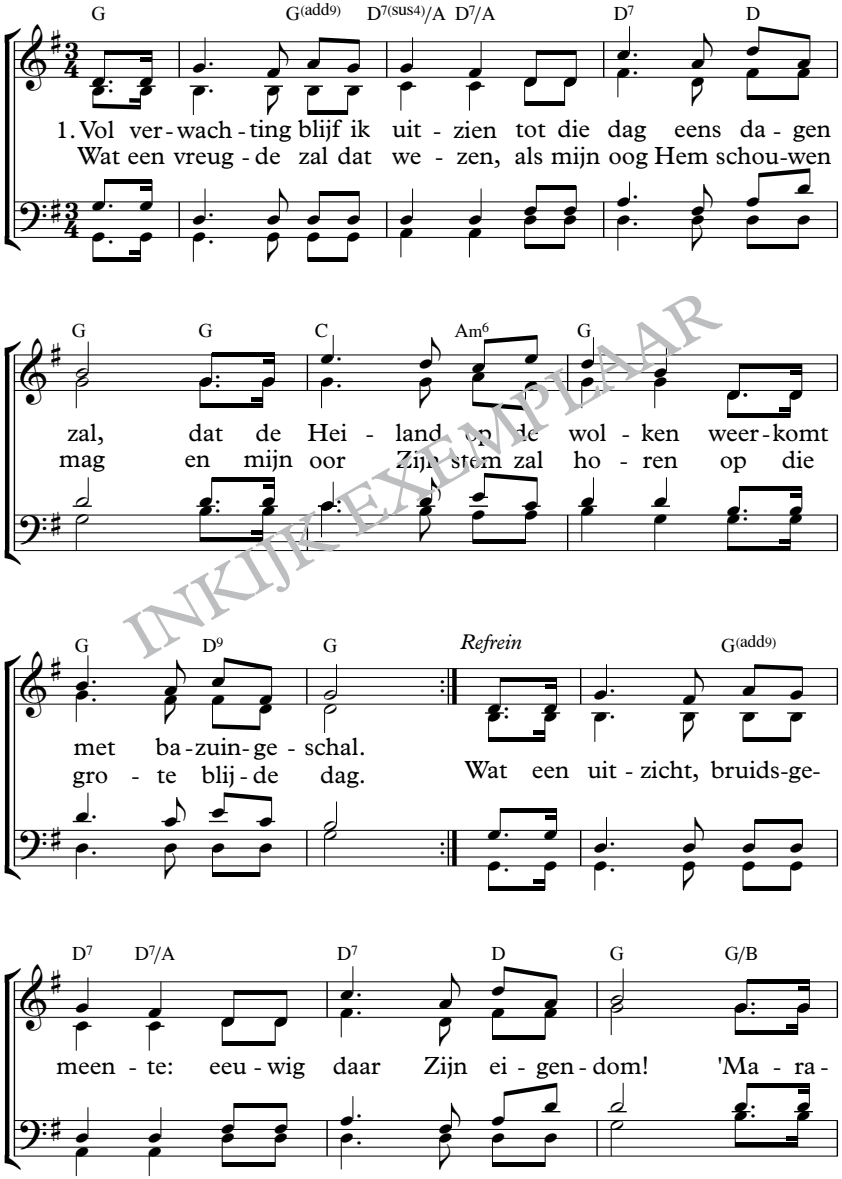

INKIJKEXEMPLAAR

327

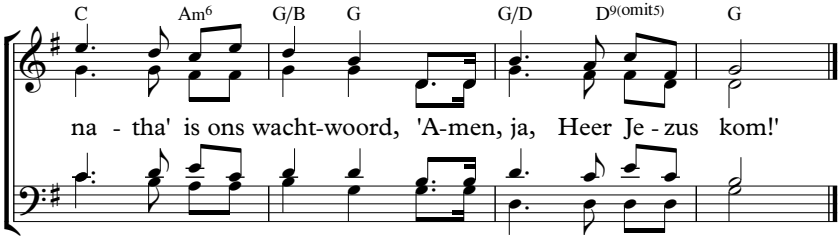

2. Al de teek'nen onzer dagen
zeggen mij: de komst genaakt
van de Brui'gom, Die Zijn liefste
tot Zich roept en haar volmaakt.
O, wat blij zal ik dan wezen,
op te trekken met die stoet,
juichend, met ontelb're zaal'gen
onze Brui'gom tegemoet!
Refrein:

3. O, soms voel 'k een sterk verlangen,
hein'wee in mijn hart ontstaan;
'k vraag mij af dan, dierb're Heiland
bent U reeds op weg gegaan?
Neen, het zal niet lang meer duren:
Hij verlangt nog meer dan wij.
'Maranatha!' blijft het wachtwoord
voor een elk, maar ook voor mij.
Refrein:

INKIJK EXEMPLAAR

2. genaken = snel komen
Brui'gom = Bruidegom

INKIJK EXEMPLAAR

AUTEURS, COMPONISTEN EN RECHTHEBBENDEN

Hieronder gebruikte afkortingen voor liedbundels en instanties: GL 1979 = Geestelijke Liederen, Medema uitg. 1979; **JdH** = bundel Joh. de Heer uitg. 2004; **Opw** = Opwekking uitg. 2015; **LvdK 1973** = Liedboek voor de kerken uitg. 1973; **Herv.B. 1938** = Hervormde Bundel uitg. 1938; **ZvdH** = Zing voor de Here, uitg. J.Ph. Buddingh; **GLK** = Glorieklokken uitg. Kracht van Omhoog 1971; **NK** = Notenkraker, uitg. Chr. Jeugdkampen 1986; **Lb** = Lichtbundel, Medema 1999; **LdH** = Leger des Heils; **Geistl. Lieder** = Geistliche Lieder, © CSV 2012; © **Adm. by SSM** = de rechten van dit lied worden beheerd door Small Stone Media. © **I.S.K.** = overgenomen met toestemming van de Interkerkelijke Stichting voor het Kerklied; © **Celmar** = overgenomen met toestemming van Marcel en Lydia Zimmer; **PD** = Public Domain / vrij van rechten.

INKIJK EXEMPLAAR

Lied	Auteur	Data	Componist	Data	Plaats en jaar	Opmerkingen/copyright
1	I. da Costa	1798-1860			1806	PD
2	C. Brockhaus	1822-1899			Genève 1562	melodie Psalm 84; PD
3	H.C. Voorhoeve	1837-1901				PD
4	C. Brockhaus	1822-1899	S. Gastorius	1646-1682		PD
5	F.A. Krummacher	1767-1845	naar: C. Müller	1815-1898		PD
6	C.E. Eynard	1810-1876	C. Malan	1787-1864		PD
7	uit: Geistl.Lieder				Schaffhausen	PD
8	H.C. Voorhoeve	1837-1901				PD
9	C. Brockhaus	1822-1899	J.A. Freylinghausen	1670-1739		PD
10	P. Ritter	1780-1846	P. Ritter (?)	1780-1846		of Kath. Gesangbuch 1774; PD
11	C. Brockhaus naar: C.F. Gellert	1715-1769	J. Hein. Egli	1742-1810		PD
12	C. Brockhaus	1822-1899				PD
13	J.S. Diterich	1721-1797				PD
14	H. van Alphen	1746-1803	L. Bourgeois	1510-1561?		melodie Psalm 66/98/118; PD
15	K.A. Döring	1783-1844	naar: M. Franck	1580-1639		PD

Lied	Auteur	Data	Componist	Data	Plaats en jaar	Opmerkingen/copyright
16	H.C. Voorhoeve	1837-1901				PD
17	J.A. von Poseck	1816-1896	M. Vulpius	1560-1615		PD
18	J.A. von Poseck	1816-1896	W. Brockhaus	1819-1888		PD
19	C. Malan	1787-1864	C. Malan	1787-1864		of (Maistre) Pierre Dagues
20	J.A. von Poseck	1816-1896	L. Bourgeois	1510-1561?		melodie Psalm 134; PD
21			J.A. Freylinghausen	1670-1739		PD
22	B. Schmolck; bew.: J.S. Diterich	1672-1737			Elberfeld 1853	PD
23	J.J. Rambach	1693-1735	C. Anton	1610-1658		3e couplet C. Brockhaus; PD
24	C. Brockhaus/ naar: L.K. Allendorf	1822-1899/ 1693-1773	P. Kurzenwort	1812		PD
25			C. Müller	1815-1898		PD
26	F.G. Klopstock	1724-1803	P. Nicolai (?)	1556-1608		of comp. H. Sachs 1494-1576; PD
27	H.C. Voorhoeve	1837-1901				melodie Fr. Bundel 87; PD
28	C. Brockhaus	1822-1899	W. Brockhaus	1819-1888		PD
29	H.C. Voorhoeve	1837-1901	P.A. Bost	1790-1874		PD
30	C. Brockhaus	1822-1899			Berlin 1653 of Halle 1704	PD
31			J. Crüger	1598-1662		PD
32	C. Brockhaus	1822-1899	L. Bourgeois	1510-1561?		PD
33	K.J.P. Spitta	1801-1859				PD

INKIJK EXEMPLAAR

Lied	Auteur	Data	Componist	Data	Plaats en jaar	Opmerkingen/copyright
34	J.N. Darby naar: J. Scheffler	1624-1677			Meiningen 1693	PD
35			C. Malan	1787-1864	Hernhutt	PD
36	N. Beets	1814-1903	H. Smart	1813-1879		PD
37	C. Brockhaus	1822-1899			Londen 1708	uit: Lyra Davidica; PD
38	C. Brockhaus	1822-1899	Wilh. Greef	1809-1875		vgl melodie lied 192; PD
39	J.L. Allendorf	1693-1773	naar: Ph. Nicolai	1556-1608		PD
40	W. Brockhaus	1819-1888	J.A. Freylinghausen	1670-1739		PD
41	H. van Alphen	1746-1803				PD
42	G.F. Fickert	1758-1815	M.J. Vetter		Begningen 1818	muziek uit org. handschrift; PD
43	J.N. Darby	1800-1882	J.G. Bässler	1753-1807		PD
44	Sir E. Denny/ H.C. Voorhoeve	1837-1901	P. Nicolai	1556-1608		PD
45	J. Cramer	1723-1788	W. Brockhaus	1819-1888		PD
46	J. Crüger	1598-1662	naar: J. Crüger	1598-1662		ritmisch gewijzigd; PD
47	C. Brockhaus	1822-1899	J.A. Freylinghausen	1670-1739		PD
48	N. Beets	1814-1903				PD
49	H.C. Voorhoeve	1837-1901				PD
50	C. Brockhaus	1822-1899	J.G. Bässler	1753-1807		PD
51	J.A. von Poseck	1816-1896	M. Vulpius	1560-1615		PD
52	W. Brockhaus	1819-1888				PD

UNICK EXEMPLAAR

Lied	Auteur	Data	Componist	Data	Plaats en jaar	Opmerkingen/copyright
53	C. Brockhaus	1822-1899	W. Greef	1809-1875		PD
54	H.C. Voorhoeve	1837-1901				PD
55	C. Brockhaus	1822-1899	A. Stoll			PD
56	M. Jorissen	1739-1823				PD
57	J. Scheffler	1624-1677	F.A. Schulz	1762-1763		PD
58	H.C. Voorhoeve	1837-1901	D. Bortniansky	1751-1825		PD
59	H.C. Voorhoeve	1837-1901				PD
60	C.B. Garve	1763-1841			Gütersloh 1826	PD
61			W. Brockhaus	1819-1888	Zürich 1868	Geistl.Lieder Schaffhausen; PD
62	I. da Costa naar: B. Pictet	1798-1860 1655-1724	L. Bourgeois	1510-1561?		PD
63					Elberfeld 1858	PD
64	J.A. von Poseck	1816-1896	W. Brockhaus	1819-1888		PD
65	J.A. von Poseck naar: F.G. Clottu	1798-1830	C. Brockhaus	1822-1899		PD
66	H. van Alphen	1746-1803	L. Bourgeois	1510-1561?		PD
67	J.A. von Poseck	1816-1896	W. Brockhaus	1819-1888		PD
68	J.A. von Poseck	1816-1896	A. Stoll			PD
69	W. Brockhaus	1819-1888			Londen 1708	uit: Lyra Davidica; PD
70	H.C. Voorhoeve	1837-1901				PD
71	I. da Costa	1798-1860				PD

INKIJKEXEMPLAAR

Lied	Auteur	Data	Componist	Data	Plaats en jaar	Opmerkingen/copyright
72	P. Gerhard	1607-1676	J. Schop	1590-1667		PD
73	J.A. von Poseck	1816-1896	J. Crüger	1598-1662		PD
74						PD
75	P.F. Hiller	1699-1769	S. Gastorius	1646-1682		PD
76	B. Feenstra-Flipse		M. Zonnenberg	1956		PD
77	N. Beets, naar: J. Stegmann	1588-1632	M. Vulpius	1560-1615		PD
78	C. Brockhaus	1822-1899	J. Crüger	1598-1662		PD
79	G. Tersteegen	1696-1769	D. Bortniansky	1751-1825		PD
80	H.C. Voorhoeve	1837-1901	naar: C. Malan	1787-1864		PD
81	W. Brockhaus	1819-1888	W. Brockhaus	1819-1888		PD
82	C. Brockhaus	1822-1899				PD
83	J.A. von Poseck	1816-1896	C. Müller	1815-1898		PD
84	A. des Amorie van der Hoeven	1798-1855	W. Brockhaus	1819-1888		PD
85	C. Brockhaus	1822-1899	1e helft: C. Müller	1815-1898		Geistl. Lieder 65; © CSV 2012
86	C. Brockhaus	1822-1899				PD
87	C. Brockhaus	1822-1899	D. Bortniansky	1751-1825		PD
88	J.A. von Poseck	1816-1896	J.A. Freylinghausen	1670-1739		PD
89	F.A. Lampe	1683-1729			Genève 1562	melodie Psalm 84
90	C. Brockhaus	1822-1899			Elberfeld 1858	PD

INKIJK EXEMPLAAR

Lied	Auteur	Data	Componist	Data	Plaats en jaar	Opmerkingen/copyright
91	vert.: J.J.L. ten Kate	1819-1889	C. Malan	1787-1864		PD
92	C. Brockhaus	1822-1899	J. Klug	1490-1552?		PD
93	C. Brockhaus	1822-1899	W. Brockhaus	1819-1888		PD
94	C. Brockhaus naar: A. Nitschmann	1715-1760	W. Brockhaus	1819-1888		PD
95	H.C. Voorhoeve	1837-1901	D. Bortniansky	1751-1825		PD
96	P. Jongenburger	1924-2006				PD
97						PD
98	naar: H. Rossier	1835-1928				Zwitserse Bundel 206; PD
99			J. Schop	1590-1667	Elberfeld 1858	PD
100	G. Erné	1826-1883	J.B. König	1691-1758		PD
101	K.Joh.Phil. Spitta	1801-1859	W. Brockhaus	1819-1888		PD
102	J.M. Hahn	1758-1819	C. Anton	1610-1658		PD
103	E. Alberus	1500-1553	E. Miller	1731-1807		PD
104	C. Brockhaus	1822-1899	G. Neumark	1621-1681		PD
105			naar: J. Crüger	1598-1662		ritmisch gewijzigd; PD
106	C. Brockhaus	1822-1899	L. Bourgeois	1510-1561?		Psalm 42; PD
107	C. Brockhaus	1822-1899	A. Stoll			PD
108	C. Brockhaus	1822-1899			Hermhut 1740	PD
109	J.F. Räder	1815-1872	C. Malan	1787-1864		PD

INKIJK EXEMPLAAR

Lied	Auteur	Data	Componist	Data	Plaats en jaar	Opmerkingen/copyright
110			J. Crüger	1598-1662		PD
111	P.L. van de Kasteele	1748-1810	naar: M. Praetorius	1571-1621		PD
112	E.S. Lorenz	1854-1942	G.B. von Brucken-Fock	1859-1935		JdH 584 © JdH (Adm. by SSM)
113	J.Elis. v.d. Velde-Helmcke	1762-1844	J. Schop	1590-1667		PD
114	J. de Liefde	1814-1869				PD
115	H.C. Voorhoeve	1837-1901	W. Brockhaus	1819-1889		PD
116	H. v. Alphen	1746-1803			Genève 1551	naar: Psalm 86; PD
117	H.C. Voorhoeve	1837-1901				PD
118	C. Brockhaus	1822-1899	W.L. Viner	1790-1867		Fr.bundel 106 geeft G.F. Händel; PD
119			W. Croft	1678-1727		PD
120	R. Schutte bew.: A.v.d. Berg	1708-1784 1733-1807			Bamberg 1732	PD
121	C. Brockhaus	1822-1899				PD
122	J.A. von Poseck naar: J.N. Darby	1816-1896	L. Bourgeois	1510-1561?		melodie Psalm 66; PD
123	C.B. Garve	1763-1841	P. Nicolai	1556-1608		of comp. H. Sachs 1494-1576; PD
124	H.C. Voorhoeve	1837-1901	P. Nicolai	1556-1608		PD
125	R. Feith	1753-1824			Genève 1562	melodie Psalm 84; PD
126	H.C. Voorhoeve	1837-1901				PD
127	P. Jongenburger		C.J. Dale	1885-1943		PD

INKIJKEXEMPLAAR

Lied	Auteur	Data	Componist	Data	Plaats en jaar	Opmerkingen/copyright
128	J.A. von Poseck	1816-1896	W. Brockhaus	1819-1888		PD
129	Elberfeld 1858				Württenberg 1710	Württenbergisch Gesangbuch; PD
130	C. Malan	1787-1864	C. Malan	1787-1864		PD
131	L.H. von Brandenburg	1653	J.H. Egli	1742-1810		naar een Duits lied; PD
132	H.C. Voorhoeve	1837-1901	D. Bortniansky	1751-1825		PD
133	T. Kelly	1769-1855	W.L. Viner	1790-1867		PD
134						PD
135	J.A. von Poseck	1816-1896	naar: A. Stoll			PD
136	J.J.L. ten Kate	1819-1889	L. Bourgeois	1510-1561?		melodie Psalm 42; PD
137			J. Schop	1596-1665	Elberfeld 1853	PD
138	H. Monod(?)		R.W. Beaty	1794-1883		PD
139	N.L. Graf von Zinzendorf	1700-1760			Bamberg 1732	PD
140	J.J.L. ten Kate	1819-1889				PD
141	Herrnhut				Bamberg 1732	PD
142	H.C. Voorhoeve	1837-1901				PD
143	J.A. Freylinghausen	1670-1739	A. Drese	1620-1701		PD
144	P. Jongenburger	1997	R.H. Prichard	1811-1877		PD
145	H.C. Voorhoeve	1837-1901				PD
146	J. van Lodenstein	1620-1677	L. Bourgeois	1510-1561?		melodie Psalm 42; PD

INKIJK EXEMPLAAR

Lied	Auteur	Data	Componist	Data	Plaats en jaar	Opmerkingen/copyright
147	K.J.P. Spitta	1801-1859				PD
148	I. da Costa, 3e P.L. v.d. Kasteele		naar: M. Praetorius	1571-1621		PD
149						PD
150	C. Brockhaus	1822-1899				PD
151			P. Nicolai	1556-1608		PD
152	H.C. Voorhoeve	1837-1901				PD
153			L. Bourgeois	1510-1561?		Evang.Gezangen, Brandt & Zoon 1877; PD
154	J.G. Deck	1807-1884	C. Mebus			Duits: R. Brockhaus; PD
155	R. Brockhaus	1856-1932	A. Stoll			PD
156	R. Brockhaus	1856-1932	H. Isaäc	1450-1517		PD
157	E. Dönges	1853-1923			Stralsund 1665	PD
158	C. Brockhaus	1822-1899				PD
159	G. Erné, 2e C. Brockhaus		C. Müller	1815-1898		PD
160	Joh. de Heer	1866-1961	C.H. Gabriel	1856-1932		JdH 671; © (Adm. by SSM)
161			M. Greiler	1490?-1550		melodie Psalm 68; PD
162	J. Löwen naar: G. Erné	1822-1907	K.F. Ellwangen	1796-1856		PD
163	A. Helling	1861-1953	W. Wessnitzer	1615?-1697		PD
164	naar: J.A. Rothe	1688-1758	J.L.F. Hainlin	1750-1823		PD
165	J.Ph. Buddingh	1927-2012	J.Ph. Buddingh			ZvdH 24

INKIJK EXEMPLAAR

Lied	Auteur	Data	Componist	Data	Plaats en jaar	Opmerkingen/copyright
166	Openb.1:5, 6		naar: J. Löwen	1822-1907		PD
167	J.Ph. Buddingh	1927-2012	J.B. König	1691-1758		© J.Ph. Buddingh
168	H. van Alphen	1746-1803	L. Bourgeois	1510-1561?		melodie Psalm 66/98/118; PD
169	Ds. de Jonge		C. Wesley	1707-1788		PD
170	H. la Rivière	1891-1962	W. Brockhaus	1819-1888		PD
171	H. la Rivière	1891-1962			Bamberg 1732	PD
172	J.Ph. Buddingh	1927-2012	J. Lammers?			© J.Ph. Buddingh
173	J.Ph. Buddingh	1927-2012	L. Bourgeois	1510-1561?		melodie Psalm 42; © J.Ph. Buddingh
174	J.Ph. Buddingh	1927-2012	W.L. Viner	1790-1867		© J.Ph. Buddingh
175	G. Erné	1826-1883	J. Vetter		1819	PD
176	G. Erné	1826-1883	J.B. König	1691-1758		PD
177	coupl.1 A. Helling coupl.2 R. Brockhaus	1861-1953 1856-1932	J.H. Egli	1742-1810		PD
178	A. Stoll				1891	Schweiz.Gesangbuch; PD
179	A. Stoll		naar: F.W. Sering	1822-1901		PD
180	C. Brockhaus	1822-1899			1715	Würtenberger Gesangbuch; PD
181	Agnus Dei van N. Decius	1485-1529	N. Decius	1485-1529		PD
182	G. Erné	1826-1883	J.H. Knecht	1752-1817		PD
183			M. Teschner	1584-1635	Hermhut	PD
184	J. Schneider		S. Gastorius	1646-1682		PD

INKIJK EXEMPLAAR

Lied	Auteur	Data	Componist	Data	Plaats en jaar	Opmerkingen/copyright
185	J. Schneider		naar: W. Griesinger	1834-1910		PD
186	E. Kogut/ coupl.4 W. Zuter		naar: W. Wheale	1696-1727		PD
187	H. Rossier	1835-1928	D.F. Aubert	1732-1871		Fr. bundel geeft: G.F. Händel; PD
188	J.N. Darby	1800-1882				PD
189	W. Gschwind		naar: J. Schop	1590-1665		PD
190	G. Erné	1826-1883	naar: J.G. Nägeli	1768-1836		PD
191	H. Rossier	1835-1928				melodie uit Frankrijk; PD
192	H. Rossier/ W. Gschwind	1908-1996	C. Urban	1790-1845		PD
193	A. Stoll		J. Grobe	1807-1877		PD
194	R. Beacon		T. Jackson	1715-1781		PD
195					Lancashire	Sunday School Songs 1857; PD
196	J.Ph. Buddingh	1927-2012				melodie JdH 238; © J.Ph. Buddingh
197	C.A. Bernstein	1672-1699	J.G. Nägeli	1768-1836		PD
198	W.F. Lloyd	1791-1853	J.S. Irvine	1836-1887		PD
199	J. Montgomery	1771-1854	S.S. Wesley	1810-1876		PD
200	L. Barbey	1796-1855	C. Malan	1787-1864		PD
201	A. Ladrierre	1825-1902	C. Malan	1787-1864		PD
202	J. van der Bijl	1919-2005	H.L. Hassler	1564-1612		PD
203	B. Bastié	1777-1841				Freylinghauser Gesangbuch 1704; PD

INKIJK EXEMPLAAR

Lied	Auteur	Data	Componist	Data	Plaats en jaar	Opmerkingen/copyright
204	A. Ladrierre	1825-1902				PD
205	naar: J.F. Guillaumet					PD
206	C.F. Recordon	1800-1870	C. Malan	1787-1864		PD
207	N.L. Graf von Zinzendorf	1700-1760				Moravisch Gesangbuch; PD
208			J.A. Freylinghausen	1670-1739		Chants Chrétiens; PD
209	C. Malan/J.v.d. Bijl	1787-1864/ 1919-2005	H. Annen			PD
210	L. Poget-Junot	19e eeuw	L. Mason 1850			Fr. bundel 182: L. Bourgeois; PD
211	A. Recordon		C. Urban	1790-1845		PD
212	A. Ladrierre/ J.v.d. Bijl	1825-1902/ 1919-2005	naar: P.A. Bost	1790-1874		of C. Malan vgl. Fr. bundel; PD
213	C.G. Clemens	1743-1815	P. Nicolai	1556-1608		of comp. H. Sachs 1494-1576; PD
214	C. Brockhaus	1822-1899	A. Stoll			PD
215	J. Löwen	1822-1907	M. Greiler	1490?-1550		PD
216			P. Nicolai	1556-1608		PD
217	G. Erné	1826-1883	A.R. Reinagle	1799-1877		PD
218	H.A. Bruining	1788-1811	J.A. Freylinghausen	1670-1739		PD
219	E. Gerdes	1821-1898	H. Bishop	1786-1855		PD
220	P. Gerhard/ B. ter Haar	1607-1676 1806-1880	J.G. Bastiaans	1812-1875		PD
221	F. Crosby	1820-1915	I.D. Sankey	1840-1908		PD

INKIJK EXEMPLAAR

Lied	Auteur	Data	Componist	Data	Plaats en jaar	Opmerkingen/copyright
222	G. Neumark, vert.: A. Rutgers	1621-1681 1751-1809	G. Neumark	1621-1681		PD
223	J. Neander	1650-1680			Stralsund 1665	PD
224	J. von Hausmann	1826-1901	P.F. Silcher	1789-1860		PD
225	Psalm 146		H.J. van Lummel	1815-1877		JdH 446; © (Adm. by SSM)
226	F. Crosby	1820-1915	J.R. Sweeney	1837-1899		PD
227	F.R. Havergal	1836-1879	C. Malan	1787-1864		PD
228	J.H. Newman/ Joh. de Heer		C.H. Purdy	1799-1885		PD
229	E. Gerdes	1821-1898	C. Malan	1787-1864		JdH 25; © (Adm. by SSM)
230			F. Fleming	1778-1813		PD
231	H.F. Lyte	1793-1847	W.H. Monk	1823-1899		PD
232	S. Rodigast	1649-1708	S. Gastorius	1646-1682		PD
233	C. Oliphant-Schoch	1863-1941	I.D. Sankey	1840-1908		JdH 166; © Joh. de Heer (Adm. by SSM)
234	G. Panzer/ Joh. de Heer		G. Panzer			PD
235	N. van Kol	1851-1930	C. van Drieënhuizen			PD
236	A. Starbright	19e eeuw	I.D. Sankey	1840-1908		PD
237	J. van Ingen-Schenau		T. Arne	1710-1778		PD
238	J. Visser		trad.			© Mirre Producties
239	P. v. Essen		S. Townsend			© Unisong; (Adm. by SSM)

INKIJK EXEMPLAAR

Lied	Auteur	Data	Componist	Data	Plaats en jaar	Opmerkingen/copyright
240	K.A.D. von Schlegel	1697-1768	naar: J. Sibelius	1865-1957		© Breitkopf & Härtel
241	M. Zimmer		M. Zimmer			© Celmar
242	M.v.d. Smacht		R. Lowry			© Leger des Heils (Adm. by SSM)
243	B. Gaither, vert.: H. Lieberton		B. Gaither	1936		© Gaither Music/Unisong; © (Adm. by SSM)
244	M. Nystrom		M. Nystrom	1950-		© Lifestile Music/Unisong © (Adm. by SSM)
245	Y. Hoekendijk		L. Dampsy			© Zion Songs/Unisong; © (Adm. by SSM)
246	M. Knap		C.H. Marsh			JdH © (Adm. by SSM)
247	Ad. Gordon, vert.: E. Zuiderveld-Nieman		Ad. Gordon	1836-1895		© Herman's Songs/Unisong (Adm. by SSM)
248	M.S. Bromet	1839-1905	R. Lowry	1826-1899		© JdH (Adm. by SSM)
249	M.S. Bromet, vert. J. Foks		C. Converse	1832-1918		© JdH (Adm. by SSM)
250	D. Billbrough		D. Bilbrough			© Kingsway's Thankyou Music (Adm. SSM)
251	Joh. de Heer	1866-1961	Ad. Gordon	1836-1895		© Kingsway's Thankyou Music (Adm. by SSM)
252	F. Crosby vert.: M.S. Bromet	1839-1905	W.H. Doane	1832-1915		© JdH (Adm. by SSM)
253	Joh. de Heer	1866-1961	E. Gebhardt	1832-1899		© JdH (Adm. by SSM)
254	Ds. C.L.v.d. Broek		Th.J. Williams	1869-1944		© JdH (Adm. by SSM)
255	Joh. 3:16		Joh. de Heer	1866-1961		© JdH (Adm. by SSM)
256	T.O. Chisholm	1866-1960	W.M. Runyan	1870-1957		© JdH (Adm. by SSM)
257	H. Smith vert.: R. Zuiderveld		H. Smith		1978	© 1951 Hope Publishing Comp. (Adm. by SSM)

INKIJK EXEMPLAAR

Lied	Auteur	Data	Componist	Data	Plaats en jaar	Opmerkingen/copyright
258	H. Rossier	1835-1928	G.F. Händel	1685-1759		© CSV Hückeswagen Geistl. Lieder 165; Fr.175
259	P. Waltersbacher		C. Briem		1985	© CSV Hückeswagen Geistl. Lieder 170
260	ds. W. Kok		J.P. Thijssen			JdH J-1011 © Joh. de Heer (Adm. by SSM)
261	J.P. Buddingh	1927-2012	J. Sibelius	1865-1957		© ZvdH 245
262	C.S. Adama van Scheltema	1877-1924	W.B. Bradbury	1816-1868		JdH 280; © Joh. de Heer (Adm. by SSM)
263	C. Brockhaus		A. Stoll			GL 1979 100 PD
264	P. van Essen	1960-	T. Riches			Opw. 493 © Hillsong – (Adm. by SSM)
265	P.P. Bliss		J.J. v. Weelden	1838-1876		JdH 243; © Joh. de Heer & Zn For the World: Unisong; (Adm. SSM)
266	J.v.d. Waals		J. Zundel	1815-1882		JdH 880; © JdH (Adm. by SSM)
267	C. Oliphant-Schoch	1863-1941	C. Oliphant-Schoch	1863-1941		LdH 174; JdH 41; © Leger des Heils (Adm. by SSM)
268	J.Ph. Buddingh	1927-2012	J. Neander	1650-1680		© ZvdH 220
269	Joh. de Heer	1866-1961	J.M. Black	1856-1938		© JdH (Adm. by SSM)
270	A.v.d. Berg		Chr. Anton	1610-1658		© I.S.K.; LvdK 1973 nr 445
271	W. Brockhaus	1819-1888				Herrnhut 1740; GL1979 nr 112 PD
272	Joh. de Heer		G.F. Root	1820-1895		JdH 15; © Joh. de Heer & Zn For the World: Unisong; (Adm. SSM)
273	J.Ph. Buddingh	1927-2012	J. Postmus			© ZvdH 173
274	F. Faasse		F. Faasse			F. Faasse?
275	J.N. Darby	1800-1882	J.A. von Poseck	1816-1896		GL1979 nr 119 PD

INKIJK EXEMPLAAR

Lied	Auteur	Data	Componist	Data	Plaats en jaar	Opmerkingen/copyright
276	C.S. Adama van Scheltema	1877-1924				JdH 51; © Joh. de Heer (Adm. by SSM)
277	J.A. Rothe - J.B. König; J.D. Zimmerman		H.J. Bok / J.D. Zimmermann / A.den Besten	1691-1758		JdH 641; © JdH (Adm. by SSM)
278	J.Ph. Buddingh	1927-2012	J. Postmus			© ZvdH 129
279	Psalm 42		L. Bourgeois	1510-1561?		PD
280	Joh. de Heer	1866-1961	C.H. Gabriël	1856-1932		JdH 319 © Joh. de Heer (Adm. by SSM)
281	E. IJskes-Kooger	1913-2010	T. Pebesma			JdH 981 © Joh. de Heer (Adm. by SSM)
282	J. de Liefde	1814-1862	naar: F.C. Atkinson	1841-1896		GL 1979 nr 127; PD
283	P. van Essen	1960-	P. van Essen	1960-		Opw. 379; © Joh. de Heer & Zn For the World: Unisong; (Adm. SSM)
284	L.M. Rouse		D. Boole			LdH 177; JdH 43; © Joh. de Heer (Adm. by SSM)
285	J.Ph. Buddingh	1927-2012	J.Ph. Buddingh	1927-2012		© ZvdH 261
286	Joh. de Heer	1866-1961	Joh. de Heer	1866-1961		JdH 793; © Joh. de Heer & Zn For the World: Unisong; (adm. SSM)
287	C. Brockhaus	1822-1899	A. Stoll			GL 1979 134; PD
288	M.S. Bromet	1839-1905	S.J. Vail	1818-1884		JdH 140; © Joh. de Heer (Adm. by SSM)
289	L. Mason	1792-1872	L. Mason	1792-1872		LdH 243; JdH 120; © Leger des Heils (Adm. by SSM)
290	E. Zuiderveld-Nieman		J. Newton	1725-1807		Opw. 428; © Adm.SSM
291	A.C. Bondam?	1859-1947				LdH 395; JdH 114; © Leger des Heils (Adm. by SSM)
292	M.S. Bromet	1839-1905	R. Lowry	1826-1899		JdH 80; © Joh. de Heer (Adm. by SSM)

INKIJK EXEMPLAAR

Lied	Auteur	Data	Componist	Data	Plaats en jaar	Opmerkingen/copyright
293	C. Brockhaus	1822-1899				GL1979 nr 165; PD
294	Joh. de Heer					LdH; JdH 19; © Leger des Heils (Adm. by SSM)
295	M.S. Bromet	1839-1905	J. McGranahan	1840-1907		JdH 112; © Joh. de Heer (Adm. by SSM)
296	E.C. Homburg		W. Wessnitzer			JdH 303; © Joh. de Heer (Adm. by SSM) met toest. uit de Hermhut bundel overgenomen
297	J. Oatman vert.: P. van Essen	1960-	G.C. Hugg	1848-1907		© Unisong/Adm.SSM
298	H. van Alphen		J.R. Ahle	1625-1673		PD GL 1979 nr 144
299	P. van Essen naar: F. Crosby	1960-	C.G. Allen	1927-2000		Opw. 442; © Unisong; (Adm.SSM)
300	vert.: P. van Essen	1960-	K. Getty			Opw. 575; © Kingsway's Thankyou Music (Adm. SSM)
301	Ambrosiaanse Lofzang		E. Gebhardt	1832-1899		JdH 945; © Unisong MP; (Adm.SSM)
302	T.M. Everaarts		J. Hughes	1873-1932		Opw. 27; © Opwekkingslectuur/Continental Sound
303	J. Visser		F.C. Atkinson	1841-1896		Opw. 70; © Mirre Productions
304	H. Lieberton		trad.			Opw. 126; © Opwekkingslectuur/Continental Sound
305	M.S. Bromet	1822-1905	J.F. Knapp	1839-1908		JdH 197; © Joh. de Heer (Adm.SSM)
306	M.A. Alt	1883-1962	G.F. Händel	1685-1759		JdH 915; © Kracht van Omhoog/Continental Sound
307	M.A. Alt	1883-1962	M.A. Alt			JdH 13; © Kracht van Omhoog/Continental Sound
308	W.J. Kirckpatrick	1838-1921	Joh. de Heer	1866-1961		JdH 563; © Leger des Heils
309	J.E. Orr		J.E. Orr; Maori melodie			JdH 541; © Joh. de Heer (Adm. by SSM)

NIET EXEMPLAAR

Lied	Auteur	Data	Componist	Data	Plaats en jaar	Opmerkingen/copyright
310	Joh. de Heer	1866-1961	J. McGranahan	1840-1907		JdH 657; © Joh. de Heer (Adm. by SSM)
311	E. en R. Zuiderveld		Gr. Kendrick	1950-		Opw. 268; © 1984 Kingsway/Unisong MP/SSM
312	R. Zuiderveld	1947-	Gr. Kendrick	1950-		Opw. 312; © 1984 Kingsway/Unisong MP/SSM
313	Onbekend		Onbekend			Nk 111
314	Joh. de Heer	1866-1961	L.E. Jones			JdH 542; © Joh. de Heer (Adm. by SSM).
315	J.Hill		J.Hill		1955	Lb389
316	I. Bikkers	1833-1903	G.A. Schulz			JdH 48; © Joh. de Heer (Adm. by SSM)
317	I.D. Sankey		I.D. Sankey/ J. v. Weelden			JdH 784; © Joh. de Heer (Adm. by SSM)
318	Joh. de Heer	1866-1961	D.B. Towner	1850-1919		JdH 133; © Joh. de Heer (Adm. by SSM)
319	M. Rinckart/J. Wit	1586-1649	J. Crüger	1598-1662		JdH 156; © I.S.K.
320	Joh. de Heer	1866-1961	B. Mansell Ramsey	1849-1923		JdH 330; © Joh. de Heer (Adm. by SSM)
321	vert.: R. Zuiderveld	1948-	S.K. Hine	1899-1989		JdH 886; © Kingsway's Thankyou Music (Adm. SSM)
322	Joh. de Heer	1866-1961	L.L. Pickett	1859-1928		JdH 838 © Joh. de Heer (Adm. by SSM)
323	M. Zimmer	1967-	M. Zimmer	1967-		Opw. 462 © Celmar Music
324	vert.: P. van Essen	1960-	C.M. Bancroft	1841-1923		Opw. 546 © Unisong; © Adm.SSM
325	J.C. van der Leek		J.S. Irvine	1836-1887		JdH 883 © Harmonia BV; Adm.SSM
326	vert.: J. v.d. Waals	1868-1922	J. Zundel			Hsw. Bundel 1938 gez. 46; © I.S.K.
327	J. de Heer	1866-1961	F. Léhar	1870-1948		© Joh. de Heer (Adm. by SSM)

INKIJK EXEMPLAAR